

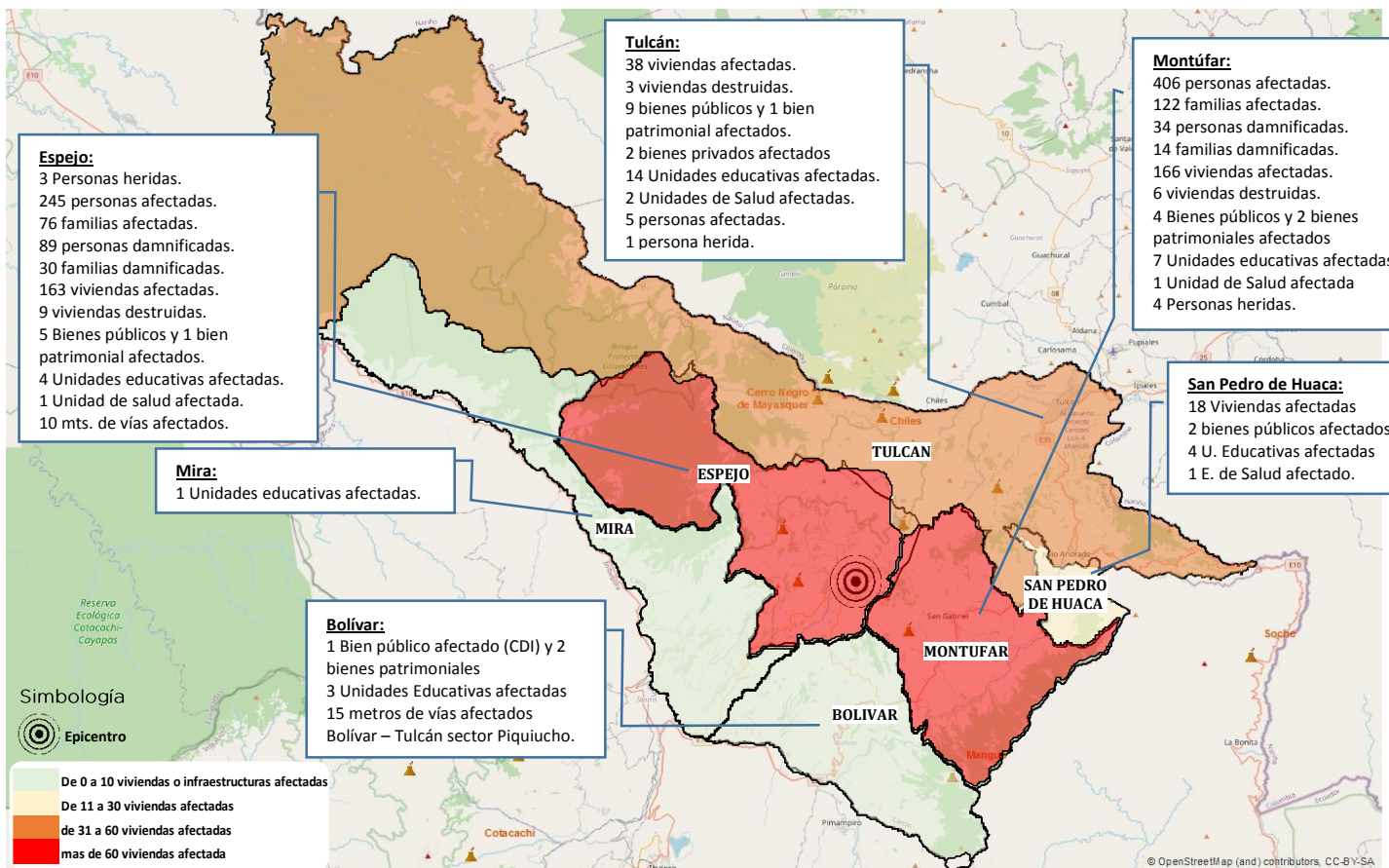

Mapa de afectaciones



Resumen de afectaciones

	Heridos	8
	Personas afectadas	656
	Familias afectadas	198
	Personas damnificadas	123
	Familias damnificadas	44
	*Viviendas afectadas	385
	**Viviendas destruidas	18
	U. Educativas Afectadas	33
	U. Salud Afectadas	5
	Bienes privados afectados	3
	Bienes públicos afectados	26
	Vías afectadas (metros)	25

\* Datos preliminares de las UGRs, sujetos a evaluación de afectaciones.  
 \*\* Viviendas destruidas, dato preliminar sujeto a evaluación.

Principales bienes públicos y privados afectados:

**TULCÁN:** Universidad Regional Autónoma de los Andes UNIANDES, Instalaciones del SECAP; Mercado de Tufiño; CDI Semillas del Futuro y Senderos de Luz; Iglesia y casa comunal de Pioter; Iglesia de Tufiño, Biblioteca de la Casa de Cultura del Cachi, Centro de Salud Tulcán y Tufiño, Hostal Naderik y Restaurante El Arrayan daño en mampostería y fisura de paredes.  
**SAN PEDRO DE HUACA:** Centro de Salud Huaca; Iglesia del Santuario de Nuestra Señora de la Purificación, Unidad Educativa Fiscomisional Santa Mariana de Jesús.  
**MONTÚFAR:** Iglesia en Cristóbal Colón; Mercado central; Cementerio; CDI Estrellitas de Luz; Hospital San Gabriel – Pabellón y la Iglesia Matriz de San Gabriel, Hostal Gabrielita daños en mampostería.  
**ESPEJO:** SECAP, Reserva Ecológica El Ángel; CDI Gotitas de Amor y Ángel María Pozo, Iglesia de La Libertad, Iglesia Parroquia Matriz de El Ángel y Centro de Salud El Ángel.  
**BOLÍVAR:** CDI Caritas Alegres; 2 viviendas patrimoniales afectadas: afectación a la vía Bolívar – Tulcán sector Piquiucho [E35] por un Deslizamiento. Existen 15 metros de afectación lineal.  
**MIRA:** 1 Unidad Educativa afectada: UE Carlos Martínez Acosta.

- Para la atención y coordinación de la emergencia se activó el COE Provincial, Mesas técnicas y Grupos de Trabajo de Carchi y 4 COE cantonales: Montufar, Espejo, San Pedro de Huaca y Tulcán.
- Se conforman de equipos interinstitucionales para la inspección de las viviendas afectadas y remoción de escombros a través de la Evaluación Inicial de Necesidades (EVIN).
- Se continúa brindando apoyo a las familias que se encuentran en el alojamiento temporal.
- Se mantiene habilitado el Alojamiento Temporal en la Casa Comunal parroquia La Libertad – San isidro con 8 familias y 33 integrantes.
- Personal de los Cuerpos de Bomberos, GAD cantonal UGR, GAD provincial, SNGRE, MIDUVI, MIES, MINEDUC, MSP se encuentran verificando las afectaciones in situ en cada cantón afectado.

Nivel del evento:

**3**

Calificación del Manual del COE 2017, puede ascender o descender en función de la atención del evento



Detalle de afectaciones por cantones y parroquias

Cantón	Parroquia afectadas	Personas Heridas	*Personas afectadas	Familias afectadas	Personas Damnificadas	Familias Damnificadas	**Viviendas afectadas	***Viviendas destruidas	Bienes públicos afectados	Bienes privados afectados	Unidades Educativas afectadas	Unidades de Salud afectadas	Metros de vía afectadas
Tulcán	Tulcán Piote Tufiño	1	5	0	0	0	38	3	9	2	14	2	0
Montúfar	González Suárez La Paz Chitán de Navarrete Piartal Fernández Salvador Cristóbal Colón	4	406	122	34	14	166	6	6	1	7	1	0
Espejo	San Isidro La Libertad El Ángel	3	245	76	89	30	163	9	6	0	4	1	10
Bolívar	Bolívar	0	0	0	0	0	0	0	3	0	3	0	15
San Pedro de Huaca	Huaca Mariscal Sucre	0	0	0	0	0	18	0	2	0	4	1	0
Mira	Mira	0	0	0	0	0	0	0	0	0	1	0	0
<b>Total:</b>	<b>16</b>	<b>8</b>	<b>656</b>	<b>198</b>	<b>123</b>	<b>44</b>	<b>385</b>	<b>18</b>	<b>26</b>	<b>3</b>	<b>33</b>	<b>5</b>	<b>25</b>

\*Parroquias con mayor afectación

\*\* Personas afectadas en su salud con crisis nerviosa, las personas afectadas y damnificadas por viviendas, están en proceso de levantamiento de información.

\*\*\*Datos entregados por la UGR de manera preliminar.

\*\*\*\*Se reportan viviendas destruidas las cuales están siendo evaluadas para su cuantificación.

DETALLE DE FAMILIAS AFECTADAS Y DAMNIFICADAS DE ACUERDO A LA EVALUACIÓN INICIAL DE NECESIDADES (EVIN), EJECUTADA EN LOS CANTONES MONTÚFAR Y ESPEJO

Cantón	Parroquia	Personas afectadas	Familias afectadas	Personas Damnificadas	Familias Damnificadas
Tulcán	Tulcán	5	0	0	0
Total Tulcán		5	0	0	0
Montufar	San Gabriel	310	98	34	14
	Cristóbal Colón	96	24	0	0
Total Montufar		406	122	34	14
Espejo	San Isidro	182	58	28	12
	La Libertad	20	4	15	4
	El Ángel	43	14	46	14
Total Espejo		245	76	89	30
Total Carchi		656	198	123	44