

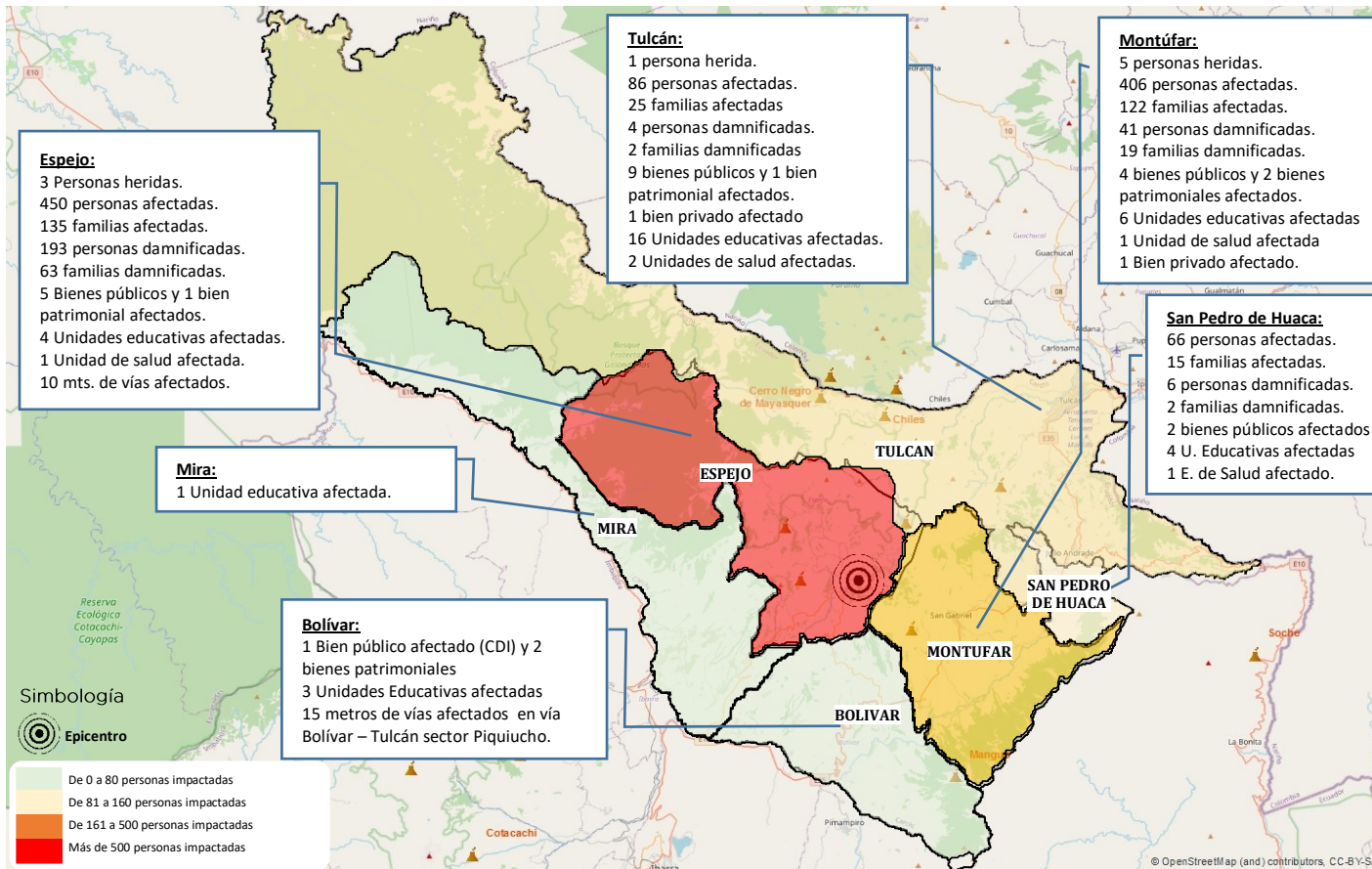

Mapa de afectaciones



Resumen de afectaciones

	Heridos	9
	Personas afectadas	1008
	Familias afectadas	297
	Personas damnificadas*	244
	Familias damnificadas	86
	Estructura insegura**	162
	Estructura restringida**	135
	Estructura habitable**	77
	U. Educativas Afectadas	34
	U. Salud Afectadas	5
	Bienes privados afectados	4
	Bienes públicos afectados	27

* Datos relacionados al levantamiento EVIN.
 ** Datos relacionados al operativo de evaluación del MIDUVI.

Principales bienes públicos y privados afectados:

TULCÁN: Universidad Regional Autónoma de los Andes UNIANDÉS, Instalaciones del SECAP; Mercado de Tufiño; CDI Semillas del Futuro y Senderos de Luz; Iglesia y casa comunal de Pioter; Iglesia de Tufiño, Biblioteca de la Casa de Cultura del Cachi, Centro de Salud Tulcán y Tufiño, Hostal Naderik.
SAN PEDRO DE HUACA: Centro de Salud Huaca; Iglesia del Santuario de Nuestra Señora de la Purificación, Unidad Educativa Fiscomisional Santa Mariana de Jesús.
MONTUÉFAR: Iglesia en Cristóbal Colón; Mercado central; Cementerio; CDI Estrellitas de Luz; Hospital San Gabriel - Pabellón y la Iglesia Matriz de San Gabriel, Hostal Gabrielita daños en mampostería.
ESPEJO: SECAP, Reserva Ecológica El Ángel; CDI Gotitas de Amor y Ángel María Pozo, Iglesia de La Libertad, Iglesia Parroquia Matriz de El Ángel, Centro de Salud El Ángel, Restaurante Casa El Arrayán y Hotel Polylepis Lodge.
BOLÍVAR: CDI Caritas Alegres; 2 viviendas patrimoniales afectadas: afectación a la vía Bolívar – Tulcán sector Piquiucho [E35] por un Deslizamiento. Existen 15 metros de afectación lineal.
MIRA: 1 Unidad Educativa afectada: UE Carlos Martínez Acosta.

Nivel del evento:

3

Calificación del Manual del COE 2017, puede ascender o descender en función de la atención del evento

- Para la atención y coordinación de la emergencia se mantienen activos: el COE Provincial, Mesas técnicas y Grupos de Trabajo de Carchi y 4 COE cantonales: Montufar, Espejo, San Pedro de Huaca y Tulcán.
- Entre las principales resoluciones del COE Provincial en sesión del 27/07/2022 se tienen:
 - ✓ Solicitar al IGEPN informes diarios de la actividad volcánica del CCCN;
 - ✓ Mantener la entrega de AH y levantamiento EVIN hasta concluir con la información total;
 - ✓ Evacuar a las familias que presenten afectaciones reportadas bajo el esquema de semaforización (rojo y amarillo) implementada por el MIDUVI;
 - ✓ Coordinar entre las instituciones del SNDGR para desarrollar planes de sensibilización a la población;
 - ✓ Solicitar al SNGRE remitir mapas de peligro volcánico vigentes desde el 2014, para su mantenimiento a cargo de las autoridades locales conforme sus competencias;
 - ✓ Solicitar al SNGRE los kits volcán;
 - ✓ El SNGRE deberá coordinar un simulacro binacional en las primeras semanas de agosto;
 - ✓ Solicitar los GAD's en coordinación con el SNGRE identificar refugios temporales;
 - ✓ Coordinar con el ECU 911 y SNGRE la recepción de llamadas de personas afectadas a las que aún no se les ha levantado información para su oportuna atención.



Detalle de afectaciones por cantones y parroquias

Cantón	Parroquia afectadas	Personas Heridas	*Personas afectadas	Familias afectadas	Personas Damnificadas	Familias Damnificadas	Bienes públicos afectados	Bienes privados afectados	Unidades Educativas afectadas	Unidades de Salud afectadas	Metros de vía afectadas
Tulcán	Tulcán, Pioter, Tufiño	1	86	25	4	2	10	1	16	2	0
Montúfar	González Suárez, La Paz, Chitán de Navarrete, Piartal, Fernández Salvador, Cristóbal Colón	5	406	122	41	19	6	1	6	1	0
Espejo	San Isidro, La Libertad, El Ángel y 27 de septiembre	3	450	135	193	63	6	2	4	1	10
Bolívar	Bolívar	0	0	0	0	0	3	0	3	0	15
San Pedro de Huaca	Huaca, Mariscal Sucre	0	66	15	6	2	2	0	4	1	0
Mira	Mira	0	0	0	0	0	0	0	1	0	0
Total:	17	9	1008	297	244	86	27	4	34	5	25

*Parroquias con mayor afectación.

DETALLE DE FAMILIAS AFECTADAS Y DAMNIFICADAS DE ACUERDO A LA EVALUACIÓN INICIAL DE NECESIDADES (EVIN)

Cantón	Parroquias	Familias Evaluadas	Personas afectadas	Familias afectadas	Personas Damnificadas	Familias Damnificadas
Montúfar	San Gabriel	112	310	98	34	14
	Cristóbal Colón	29	96	24	7	5
Total Montúfar		141	406	122	41	19
Espejo	San Isidro, La Libertad, el Ángel y 27 de septiembre	198	450	135	193	63
Total Espejo		198	450	135	193	63
Tulcán	Tulcán	25	82	23	4	2
	Pioter	2	4	2	0	0
Total Tulcán		27	86	25	4	2
San Pedro de Huaca	Huaca, Guanangicho, Cuaspud, Mariscal	17	66	15	6	2
Total San Pedro de Huaca		17	66	15	6	2
Total Carchi		383	1008	297	244	86

DETALLE DE ASISTENCIA HUMANITARIA ENTREGADA POR EL SNGRE

Cantón	Parroquia	Lugar de entrega	Colchones	Juegos de Sábana	Colchas	Almohadas	Kit de Higiene	Familias beneficiadas	Personas beneficiadas
Montúfar	González Suarez	La Delicia	5	5	5	10	5	5	10
	González Suarez	Chutan Bajo	11	11	11	22	11	11	28
Total Montúfar:			16	16	16	32	16	16	38
Espejo	La Libertad	AT. San Isidro	13	17	17	34	17	8	33
Total Espejo:			13	17	17	34	17	8	33
Tulcán	Pioter	Varios sectores	8	8	8	0	4	4	12
Total Tulcán:			8	8	8	0	4	4	12
Total Carchi			37	41	41	66	37	28	83

Adicionalmente el SNGRE entregó como transferencia de recursos gratuitos, en apoyo al GAD Espejo, la siguiente asistencia:

27/07/2022: 100 carpas, 7 colchones y 90 camas.

28/07/2022: 100 carpas.