

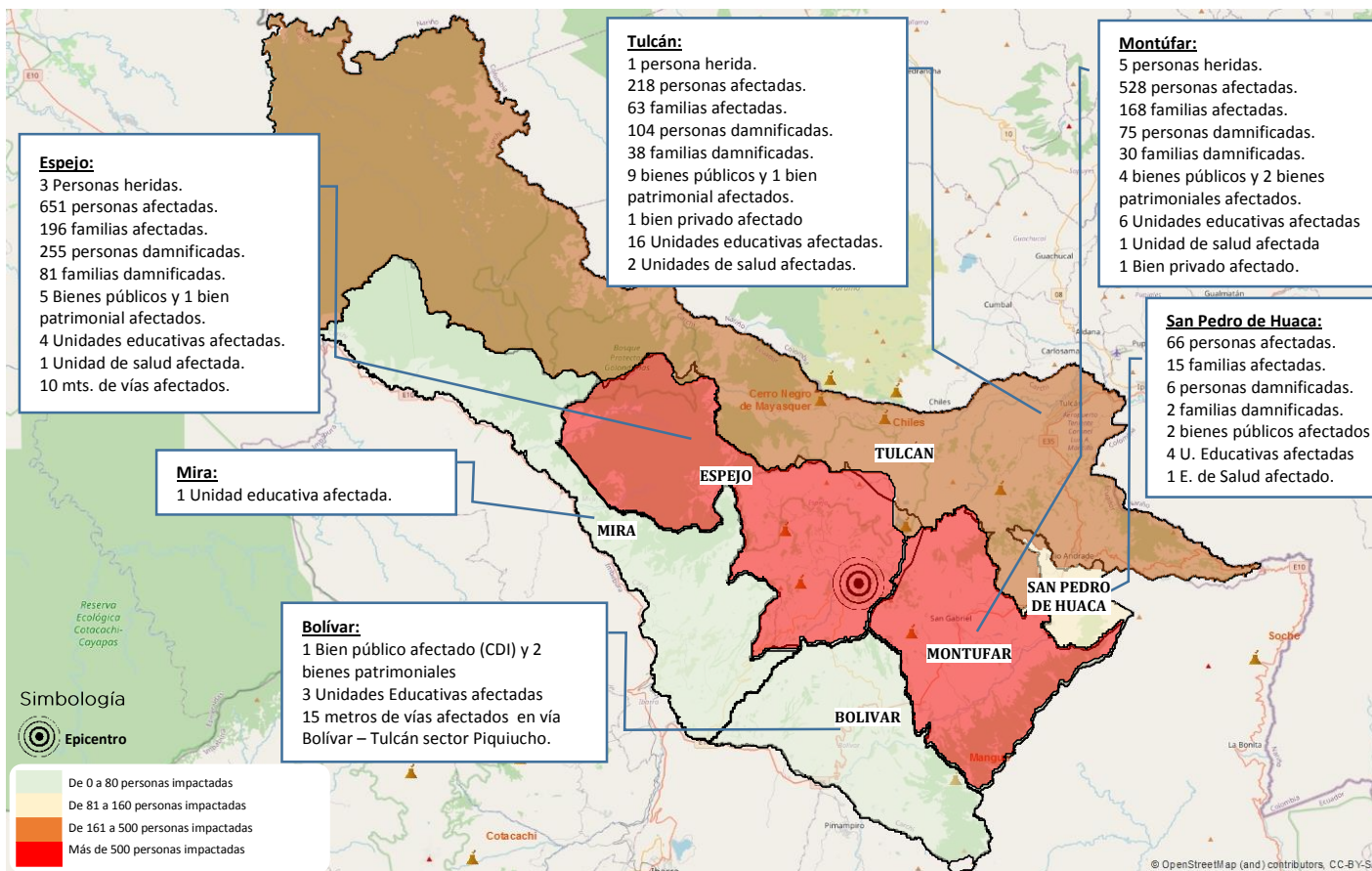

Mapa de afectaciones



Resumen de afectaciones

	Heridos	9
	Personas afectadas	1463
	Familias afectadas	442
	Personas damnificadas*	440
	Familias damnificadas	151
	Estructura insegura**	163
	Estructura restringida**	138
	Estructura habitable**	77
	U. Educativas Afectadas	34
	U. Salud Afectadas	5
	Bienes privados afectados	4
	Bienes públicos afectados	27

\* Datos relacionados al levantamiento EVIN.  
 \*\* Datos relacionados al operativo de evaluación del MIDUVI.

Principales bienes públicos y privados afectados:

**TULCÁN:** Universidad Regional Autónoma de los Andes UNIANDÉS, Instalaciones del SECAP; Mercado de Tufiño; CDI Semillas del Futuro y Senderos de Luz; Iglesia y casa comunal de Pioter; Iglesia de Tufiño, Biblioteca de la Casa de Cultura del Cachi, Centro de Salud Tulcán y Tufiño, Hostal Naderik.  
**SAN PEDRO DE HUACA:** Centro de Salud Huaca; Iglesia del Santuario de Nuestra Señora de la Purificación, Unidad Educativa Fiscomisional Santa Mariana de Jesús.  
**MONTÚFAR:** Iglesia en Cristóbal Colón; Mercado central; Cementerio; CDI Estrellitas de Luz; Hospital San Gabriel – Pabellón y la Iglesia Matriz de San Gabriel, Hostal Gabrielita daños en mampostería.  
**ESPEJO:** SECAP, Reserva Ecológica El Ángel; CDI Gotitas de Amor y Ángel María Pozo, Iglesia de La Libertad, Iglesia Parroquia Matriz de El Ángel, Centro de Salud El Ángel, Restaurante Casa El Arrayán y Hotel Polyleps Lodge.  
**BOLÍVAR:** CDI Caritas Alegres; 2 viviendas patrimoniales afectadas; afectación a la vía Bolívar – Tulcán sector Piquiucho [E35] por un Deslizamiento. Existen 15 metros de afectación lineal.  
**MIRÁ:** 1 Unidad Educativa afectada: UE Carlos Martínez Acosta.

- Para la atención y coordinación de la emergencia se mantienen activos: el COE Provincial, Mesas técnicas y Grupos de Trabajo de Carchi y 4 COE cantonales: Montufar, Espejo, San Pedro de Huaca y Tulcán.
- Entre las principales resoluciones del COE Provincial en sesión del 27/07/2022 se tienen:
  - ✓ Solicitar al IGEPN informes diarios de la actividad volcánica del CCCN;
  - ✓ Mantener la entrega de AH y levantamiento EVIN hasta concluir con la información total;
  - ✓ Evacuar a las familias que presenten afectaciones reportadas bajo el esquema de semaforización (rojo y amarillo) implementada por el MIDUVI;
  - ✓ Coordinar entre las instituciones del SNDGR para desarrollar planes de sensibilización a la población;
  - ✓ Solicitar al SNGRE remitir mapas de peligro volcánico vigentes desde el 2014, para su mantenimiento a cargo de las autoridades locales conforme sus competencias;
  - ✓ Solicitar al SNGRE los kits volcán;
  - ✓ El SNGRE deberá coordinar un simulacro binacional en las primeras semanas de agosto;
  - ✓ Solicitar los GAD's en coordinación con el SNGRE identificar refugios temporales;
  - ✓ Coordinar con el ECU 911 y SNGRE la recepción de llamadas de personas afectadas a las que aún no se les ha levantado información para su oportuna atención.

Nivel del evento:

**3**

Calificación del Manual del COE 2017, puede ascender o descender en función de la atención del evento



Detalle de afectaciones por cantones y parroquias

Cantón	Parroquia afectadas	Personas Heridas	*Personas afectadas	Familias afectadas	Personas Damnificadas	Familias Damnificadas	Bienes públicos afectados	Bienes privados afectados	Unidades Educativas afectadas	Unidades de Salud afectadas	Metros de vía afectadas
Tulcán	Tulcán, Pioter, Tufiño	1	218	63	104	38	10	1	16	2	0
Montúfar	González Suárez, La Paz, Chitán de Navarrete, Piartal, Fernández Salvador, Cristóbal Colón	5	528	168	75	30	6	1	6	1	0
Espejo	San Isidro, La Libertad, El Ángel y 27 de septiembre	3	651	196	255	81	6	2	4	1	10
Bolívar	Bolívar	0	0	0	0	0	3	0	3	0	15
San Pedro de Huaca	Huaca, Mariscal Sucre	0	66	15	6	2	2	0	4	1	0
Mira	Mira	0	0	0	0	0	0	0	1	0	0
<b>Total:</b>	<b>17</b>	<b>9</b>	<b>1463</b>	<b>442</b>	<b>440</b>	<b>151</b>	<b>27</b>	<b>4</b>	<b>34</b>	<b>5</b>	<b>25</b>

\*Parroquias con mayor afectación.

DETALLE DE FAMILIAS AFECTADAS Y DAMNIFICADAS DE ACUERDO A LA EVALUACIÓN INICIAL DE NECESIDADES (EVIN)

Cantón	Parroquia	Familias Evaluadas	Personas afectadas	Familias afectadas	Personas Damnificadas	Familias Damnificadas	Personas impactadas
Montufar	San Gabriel	112	391	112	43	18	434
	Cristóbal Colón	29	137	56	32	12	169
<b>TOTAL MONTUFAR</b>		<b>141</b>	<b>528</b>	<b>168</b>	<b>75</b>	<b>30</b>	<b>603</b>
Espejo	San Isidro	70	182	58	28	12	210
	La Libertad	100	329	93	154	47	483
	El Angel	28	140	45	73	22	213
<b>TOTAL ESPEJO</b>		<b>198</b>	<b>651</b>	<b>196</b>	<b>255</b>	<b>81</b>	<b>906</b>
Tulcán	Tulcán	41	111	32	24	9	135
	Urbina	15	11	3	29	12	40
	Tufiño	18	54	17	3	1	57
	Pioter	27	42	11	48	16	90
<b>TOTAL TULCÁN</b>		<b>101</b>	<b>218</b>	<b>63</b>	<b>104</b>	<b>38</b>	<b>322</b>
Huaca	Huaca (cabecera cantonal)	17	66	15	6	2	72
<b>TOTAL HUACA</b>		<b>17</b>	<b>66</b>	<b>15</b>	<b>6</b>	<b>2</b>	<b>72</b>
<b>TOTAL CARCHI</b>		<b>457</b>	<b>1463</b>	<b>442</b>	<b>440</b>	<b>151</b>	<b>1903</b>

DETALLE DE ASISTENCIA HUMANITARIA ENTREGADA POR EL SNGRE

Cantón	Parroquia	Lugar de entrega	Colchones	Juegos de Sábana	Colchas	Almohadas	Kit de Higiene	Familias beneficiadas	Personas beneficiadas
Montúfar	González Suarez	La Delicia	5	5	5	10	5	5	10
	González Suarez	Chutan Bajo	11	11	11	22	11	11	28
<b>Total Montúfar:</b>			<b>16</b>	<b>16</b>	<b>16</b>	<b>32</b>	<b>16</b>	<b>16</b>	<b>38</b>
Espejo	La Libertad	AT. San Isidro	13	17	17	34	17	8	33
<b>Total Espejo:</b>			<b>13</b>	<b>17</b>	<b>17</b>	<b>34</b>	<b>17</b>	<b>8</b>	<b>33</b>
Tulcán	Pioter	Varios sectores	8	8	8	0	4	4	12
<b>Total Tulcán:</b>			<b>8</b>	<b>8</b>	<b>8</b>	<b>0</b>	<b>4</b>	<b>4</b>	<b>12</b>
<b>Total Carchi</b>			<b>37</b>	<b>41</b>	<b>41</b>	<b>66</b>	<b>37</b>	<b>28</b>	<b>83</b>

Adicionalmente el SNGRE entregó como transferencia de recursos gratuitos, en apoyo al GAD Espejo, la siguiente asistencia:

27/07/2022: 100 carpas, 7 colchones y 90 camas.

28/07/2022: 100 carpas.