

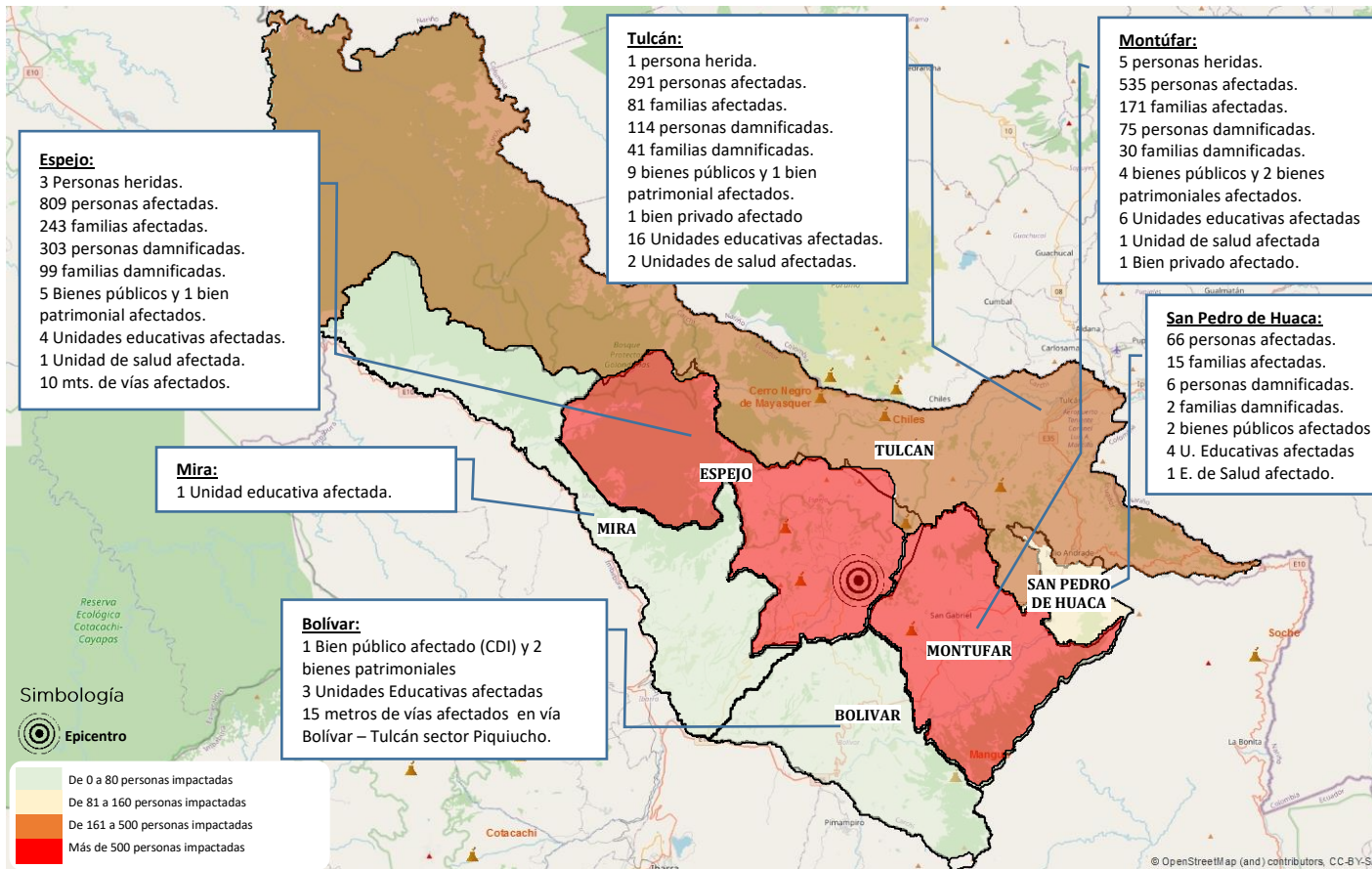

Mapa de afectaciones



Resumen de afectaciones

	Heridos	9
	Personas afectadas	1701
	Familias afectadas	510
	Personas damnificadas*	498
	Familias damnificadas	172
	Estructura insegura**	195
	Estructura restringida**	197
	Estructura habitable**	132
	U. Educativas Afectadas	34
	U. Salud Afectadas	5
	Bienes privados afectados	4
	Bienes públicos afectados	27

* Datos relacionados al levantamiento EVIN.
 ** Datos relacionados al operativo de evaluación del MIDUVI.

Principales bienes públicos y privados afectados:

TULCÁN: Universidad Regional Autónoma de los Andes UNIANDÉS, Instalaciones del SECAP; Mercado de Tufiño; CDI Semillas del Futuro y Senderos de Luz; Iglesia y casa comunal de Pioter; Iglesia de Tufiño, Biblioteca de la Casa de Cultura del Cachi, Centro de Salud Tulcán y Tufiño, Hostal Naderik.
SAN PEDRO DE HUACA: Centro de Salud Huaca; Iglesia del Santuario de Nuestra Señora de la Purificación, Unidad Educativa Fiscomisional Santa Mariana de Jesús.
MONTUFAR: Iglesia en Cristóbal Colón; Mercado central; Cementerio; CDI Estrellitas de Luz; Hospital San Gabriel - Pabellón y la Iglesia Matriz de San Gabriel, Hostal Gabrielita daños en mampostería.
ESPEJO: SECAP, Reserva Ecológica El Ángel; CDI Gotitas de Amor y Ángel María Pozo, Iglesia de La Libertad, Iglesia Parroquia Matriz de El Ángel, Centro de Salud El Ángel, Restaurante Casa El Arrayán y Hotel Polylepis Lodge.
BOLÍVAR: CDI Caritas Alegres; 2 viviendas patrimoniales afectadas: afectación a la vía Bolívar – Tulcán sector Piquiucho [E35] por un Deslizamiento. Existen 15 metros de afectación lineal.
MIRA: 1 Unidad Educativa afectada: UE Carlos Martínez Acosta.

- Para la atención y coordinación de la emergencia se mantienen activos: el COE Provincial, Mesas técnicas y Grupos de Trabajo de Carchi y 4 COE cantonales: Montufar, Espejo, San Pedro de Huaca y Tulcán.
- Entre las principales resoluciones del COE Provincial en sesión del 27/07/2022 se tienen:
 - ✓ Solicitar al IGEPN informes diarios de la actividad volcánica del CCCN;
 - ✓ Mantener la entrega de AH y levantamiento EVIN hasta concluir con la información total;
 - ✓ Evacuar a las familias que presenten afectaciones reportadas bajo el esquema de semaforización (rojo y amarillo) implementada por el MIDUVI;
 - ✓ Coordinar entre las instituciones del SNDGR para desarrollar planes de sensibilización a la población;
 - ✓ Solicitar al SNGRE remitir mapas de peligro volcánico vigentes desde el 2014, para su mantenimiento a cargo de las autoridades locales conforme sus competencias;
 - ✓ Solicitar al SNGRE los kits volcán;
 - ✓ El SNGRE deberá coordinar un simulacro binacional en las primeras semanas de agosto;
 - ✓ Solicitar los GAD's en coordinación con el SNGRE identificar refugios temporales;
 - ✓ Coordinar con el ECU 911 y SNGRE la recepción de llamadas de personas afectadas a las que aún no se les ha levantado información para su oportuna atención.

Nivel del evento:

3

Calificación del Manual del COE 2017, puede ascender o descender, en función de la atención del evento



Detalle de afectaciones por cantones y parroquias

Cantón	Parroquia afectadas	Personas Heridas	*Personas afectadas	Familias afectadas	Personas Damnificadas	Familias Damnificadas	Bienes públicos afectados	Bienes privados afectados	Unidades Educativas afectadas	Unidades de Salud afectadas	Metros de vía afectadas
Tulcán	Tulcán, Pioter, Tufiño	1	291	81	114	41	10	1	16	2	0
Montúfar	González Suárez, La Paz, Chitán de Navarrete, Piartal, Fernández Salvador, Cristóbal Colón	5	535	171	75	30	6	1	6	1	0
Espejo	San Isidro, La Libertad, El Ángel y 27 de septiembre	3	809	243	303	99	6	2	4	1	10
Bolívar	Bolívar	0	0	0	0	0	3	0	3	0	15
San Pedro de Huaca	Huaca, Mariscal Sucre	0	66	15	6	2	2	0	4	1	0
Mira	Mira	0	0	0	0	0	0	0	1	0	0
Total:	17	9	1701	510	498	172	27	4	34	5	25

*Parroquias con mayor afectación.

DETALLE DE FAMILIAS AFECTADAS Y DAMNIFICADAS DE ACUERDO A LA EVALUACIÓN INICIAL DE NECESIDADES (EVIN)

Cantón	Parroquia	Familias Evaluadas	Personas afectadas	Familias afectadas	Personas Damnificadas	Familias Damnificadas	Personas impactadas
Montufar	Gonzalez Suarez	130	391	112	43	18	434
	Cristóbal Colón	71	144	59	32	12	176
	TOTAL MONTUFAR	201	535	171	75	30	610
Espejo	San Isidro	70	182	58	28	12	210
	La Libertad	205	487	140	202	65	689
	El Ángel	67	140	45	73	22	213
	TOTAL ESPEJO	342	809	243	303	99	1112
Tulcán	Tulcán	46	128	36	27	10	155
	Urbina	29	67	17	29	12	96
	Tufiño	18	54	17	3	1	57
	Pioter	29	42	11	55	18	97
	TOTAL TULCÁN	122	291	81	114	41	405
Huaca	Huaca (Cabecera cantonal)	17	66	15	6	2	72
	TOTAL HUACA	17	66	15	6	2	72
	TOTAL CARCHI	682	1701	510	498	172	2199

DETALLE DE ASISTENCIA HUMANITARIA ENTREGADA POR EL SNGRE

Fecha de entrega	Cantón	Parroquia	Lugar de entrega	Kit aseo personal	juegos de sábanas	colchas	colchones	almohadas	familias beneficiadas	personas beneficiadas
27/07/2022	Espejo	La Libertad	AT San Isidro	17	17	17	13	34	8	33
	Montúfar	González Suárez	Chután Bajo	11	11	11	11	22	11	28
			La Delicia	5	5	5	5	10	5	10
29/07/2022	Tulcán	Tulcán	Pioter	4	8	8	8		4	12
			Pioter	10	13	13			10	28
			Pioter				13	26	10	28
30/07/2022										
Total general				47	54	54	50	92	48	139

Adicionalmente el SNGRE entregó como transferencia de recursos gratuitos, en apoyo al GAD Espejo, la siguiente asistencia:
 27/07/2022: 100 carpas, 7 colchones y 90 camas.
 28/07/2022: 100 carpas.