

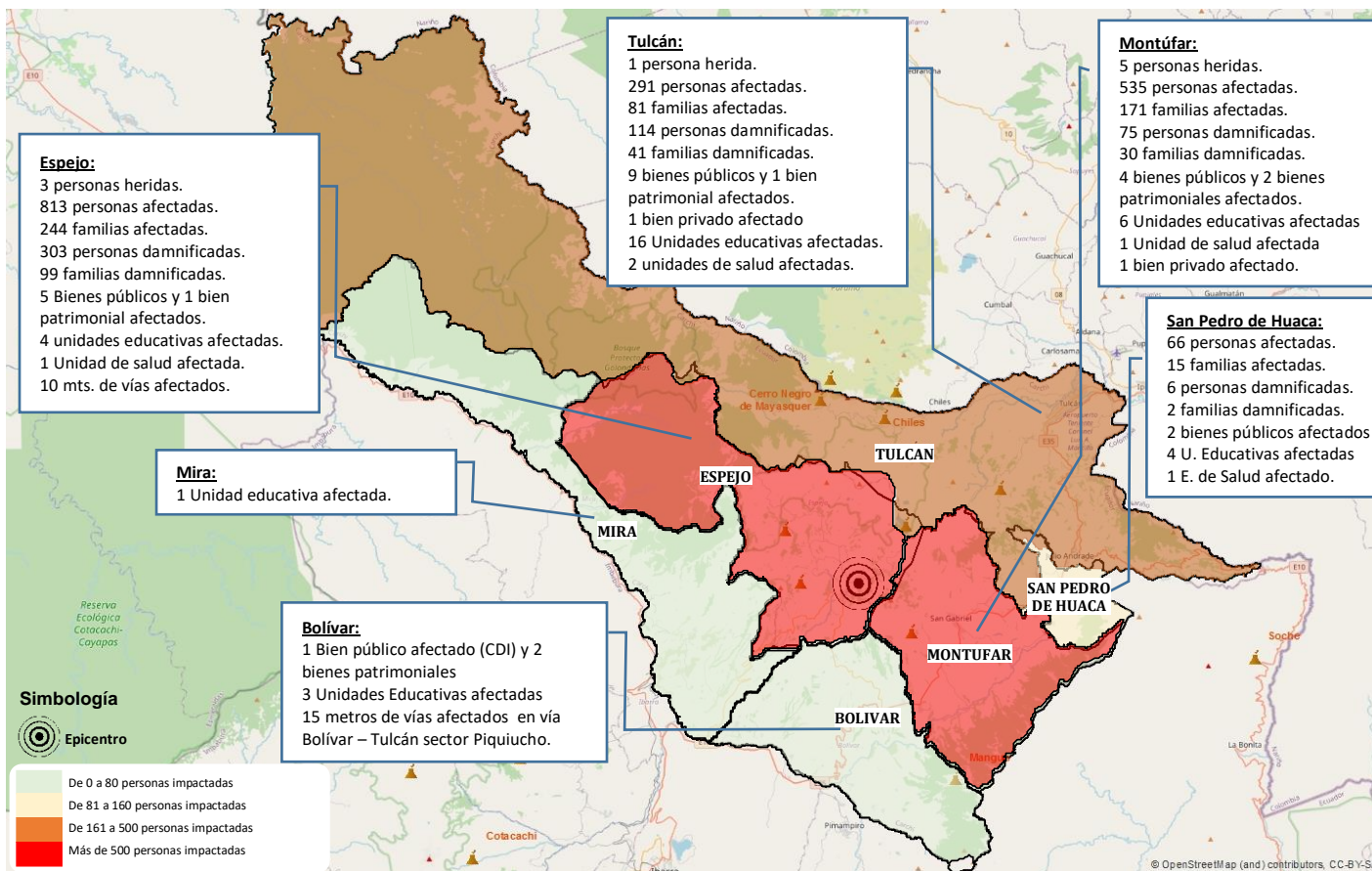

Mapa de afectaciones



Resumen de afectaciones

| | | |
|--|----------------------------------|-------------|
| | Heridos | 9 |
| | Personas afectadas | 1705 |
| | Familias afectadas | 511 |
| | Personas damnificadas* | 498 |
| | Familias damnificadas | 172 |
| | Estructura insegura** | 224 |
| | Estructura restringida** | 267 |
| | Estructura habitable** | 143 |
| | U. Educativas Afectadas | 34 |
| | U. Salud Afectadas | 5 |
| | Bienes privados afectados | 4 |
| | Bienes públicos afectados | 27 |

* Datos relacionados al levantamiento EVIN.
** Datos relacionados al operativo de evaluación del MIDUVI.

Principales bienes públicos y privados afectados:

TULCÁN: Universidad Regional Autónoma de los Andes UNIANDES, Instalaciones del SECAP; Mercado de Tufiño; CDI Semillas del Futuro y Senderos de Luz; Iglesia y casa comunal de Pioter; Iglesia de Tufiño, Biblioteca de la Casa de Cultura del Cachi, Centro de Salud Tulcán y Tufiño, Hostal Naderik.

SAN PEDRO DE HUACA: Centro de Salud Huaca; Iglesia del Santuario de Nuestra Señora de la Purificación, Unidad Educativa Fiscomisional Santa Mariana de Jesús.

MONTUFAR: Iglesia en Cristóbal Colón; Mercado central; Cementerio; CDI Estrellitas de Luz; Hospital San Gabriel – Pabellón y la Iglesia Matriz de San Gabriel, Hostal Gabrielita daños en mampostería.

ESPEJO: SECAP, Reserva Ecológica El Ángel; CDI Gotitas de Amor y Ángel María Pozo, Iglesia de La Libertad, Iglesia Parroquia Matriz de El Ángel, Centro de Salud El Ángel, Restaurante Casa El Arrayán y Hotel Polyleps Lodge.

BOLÍVAR: CDI Caritas Alegres; 2 viviendas patrimoniales afectadas: afectación a la vía Bolívar – Tulcán sector Piquiucho [E35] por un Deslizamiento. Existen 15 metros de afectación lineal.

MIRA: 1 Unidad Educativa afectada: UE Carlos Martínez Acosta.

- Para la atención y coordinación de la emergencia se mantienen activos: el COE Provincial, Mesas técnicas y Grupos de Trabajo de Carchi y 4 COE cantonales: Montufar, Espejo, San Pedro de Huaca y Tulcán.
- Entre las principales resoluciones del COE Provincial en sesión del 27/07/2022 se tienen:
 - ✓ Solicitar al IGEPN informes diarios de la actividad volcánica del CCCN;
 - ✓ Mantener la entrega de AH y levantamiento EVIN hasta concluir con la información total;
 - ✓ Evacuar a las familias que presenten afectaciones reportadas bajo el esquema de semaforización (rojo y amarillo) implementada por el MIDUVI;
 - ✓ Coordinar entre las instituciones del SNDGR para desarrollar planes de sensibilización a la población;
 - ✓ Solicitar al SNGRE remitir mapas de peligro volcánico vigentes desde el 2014, para su mantenimiento a cargo de las autoridades locales conforme sus competencias;
 - ✓ Solicitar al SNGRE los kits volcán;
 - ✓ El SNGRE deberá coordinar un simulacro binacional en las primeras semanas de agosto;
 - ✓ Solicitar los GAD's en coordinación con el SNGRE identificar refugios temporales;
 - ✓ Coordinar con el ECU 911 y SNGRE la recepción de llamadas de personas afectadas a las que aún no se les ha levantado información para su oportuna atención.

Nivel del evento:

3

Calificación del Manual del COE 2017, puede ascender o descender en función de la atención del evento



Detalle de afectaciones por cantones y parroquias

| Cantón | Parroquia afectadas | Personas Heridas | *Personas afectadas | Familias afectadas | Personas Damnificadas | Familias Damnificadas | Bienes públicos afectados | Bienes privados afectados | Unidades Educativas afectadas | Unidades de Salud afectadas | Metros de vía afectadas |
|--------------------|--|------------------|---------------------|--------------------|-----------------------|-----------------------|---------------------------|---------------------------|-------------------------------|-----------------------------|-------------------------|
| Tulcán | Tulcán, Pioter, Tufiño | 1 | 291 | 81 | 114 | 41 | 10 | 1 | 16 | 2 | 0 |
| Montúfar | González Suárez, La Paz, Chitán de Navarrete, Piartal, Fernández Salvador, Cristóbal Colón | 5 | 535 | 171 | 75 | 30 | 6 | 1 | 6 | 1 | 0 |
| Espejo | San Isidro, La Libertad, El Ángel y 27 de septiembre | 3 | 813 | 244 | 303 | 99 | 6 | 2 | 4 | 1 | 10 |
| Bolívar | Bolívar | 0 | 0 | 0 | 0 | 0 | 3 | 0 | 3 | 0 | 15 |
| San Pedro de Huaca | Huaca, Mariscal Sucre | 0 | 66 | 15 | 6 | 2 | 2 | 0 | 4 | 1 | 0 |
| Mira | Mira | 0 | 0 | 0 | 0 | 0 | 0 | 0 | 1 | 0 | 0 |
| Total: | 17 | 9 | 1705 | 511 | 498 | 172 | 27 | 4 | 34 | 5 | 25 |

*Parroquias con mayor afectación.

DETALLE DE FAMILIAS AFECTADAS Y DAMNIFICADAS DE ACUERDO A LA EVALUACIÓN INICIAL DE NECESIDADES (EVIN)

| Cantón | Parroquia | Familias Evaluadas | Personas afectadas | Familias afectadas | Personas Damnificadas | Familias Damnificadas | Personas impactadas |
|----------|---------------------------|--------------------|--------------------|--------------------|-----------------------|-----------------------|---------------------|
| Montufar | Gonzalez Suarez | 155 | 463 | 135 | 51 | 20 | 514 |
| | Cristóbal Colón | 46 | 72 | 36 | 24 | 10 | 96 |
| | TOTAL MONTUFAR | 201 | 535 | 171 | 75 | 30 | 610 |
| Espejo | San Isidro | 70 | 182 | 58 | 28 | 12 | 210 |
| | La Libertad | 206 | 491 | 141 | 202 | 65 | 693 |
| | El Ángel | 67 | 140 | 45 | 73 | 22 | 213 |
| | TOTAL ESPEJO | 343 | 813 | 244 | 303 | 99 | 1116 |
| Tulcán | Tulcán | 46 | 128 | 36 | 27 | 10 | 155 |
| | Urbina | 29 | 67 | 17 | 29 | 12 | 96 |
| | Tufiño | 18 | 54 | 17 | 3 | 1 | 57 |
| | Pioter | 29 | 42 | 11 | 55 | 18 | 97 |
| | TOTAL TULCÁN | 122 | 291 | 81 | 114 | 41 | 405 |
| Huaca | Huaca (Cabecera cantonal) | 17 | 66 | 15 | 6 | 2 | 72 |
| | TOTAL HUACA | 17 | 66 | 15 | 6 | 2 | 72 |
| | TOTAL CARCHI | 683 | 1705 | 511 | 498 | 172 | 2203 |

DETALLE DE ASISTENCIA HUMANITARIA ENTREGADA POR EL SNGRE

| Fecha de entrega | Cantón | Parroquia | Lugar de entrega | Kit complementario de | Kit aseo personal | Juegos de sábanas | Colchias | Colchones | Almohadadas | Familias beneficiadas | Personas beneficiadas |
|----------------------|----------------|-----------------|------------------|-----------------------|-------------------|-------------------|-----------|-----------|-------------|-----------------------|-----------------------|
| 27/7/2022 | Espejo | La Libertad | AT San Isidro | | 17 | 17 | 17 | 13 | 34 | 8 | 33 |
| | Montúfar | González Suárez | Chután Bajo | | 11 | 11 | 11 | 11 | 22 | 11 | 28 |
| | | Tulcán | Tulcán | Pioter | | 5 | 5 | 5 | 5 | 10 | 5 |
| 29/7/2022 | Tulcán | Tulcán | Pioter | | 4 | 8 | 8 | 8 | | 4 | 12 |
| | Tulcán | Tulcán | Pioter | | 10 | 13 | 13 | | | 10 | 28 |
| | Tulcán | Tulcán | Pioter | | | | | 13 | 26 | 10 | 28 |
| 30/7/2022 | Huaca | Huaca | La Crodera | 1 | 1 | 1 | 1 | 1 | 2 | 1 | 2 |
| | | | Cuatis | 1 | 1 | | | | 1 | 1 | 3 |
| | | | Los Olivos | 1 | 1 | 2 | 2 | 2 | 4 | 1 | 4 |
| | | | Guananajicho | 1 | 1 | | | | | 1 | 4 |
| | | | Barrio Norte | 2 | 2 | | | | | 2 | 12 |
| | | | Cuaspu | 1 | 1 | | | | | 1 | 2 |
| | Mariscal Sucre | Mariscal Sucre | 3 | 3 | | | | | 3 | 13 | |
| | Montúfar | Cristóbal Colón | Cumbaltar | 50 | | | | | | 23 | 72 |
| Total general | | | | 60 | 57 | 57 | 57 | 53 | 98 | 81 | 251 |

Adicionalmente el SNGRE entregó como transferencia de recursos gratuitos, en apoyo al GAD Espejo, la siguiente asistencia:

27/07/2022: 100 carpas, 7 colchones y 90 camas.

28/07/2022: 100 carpas.