

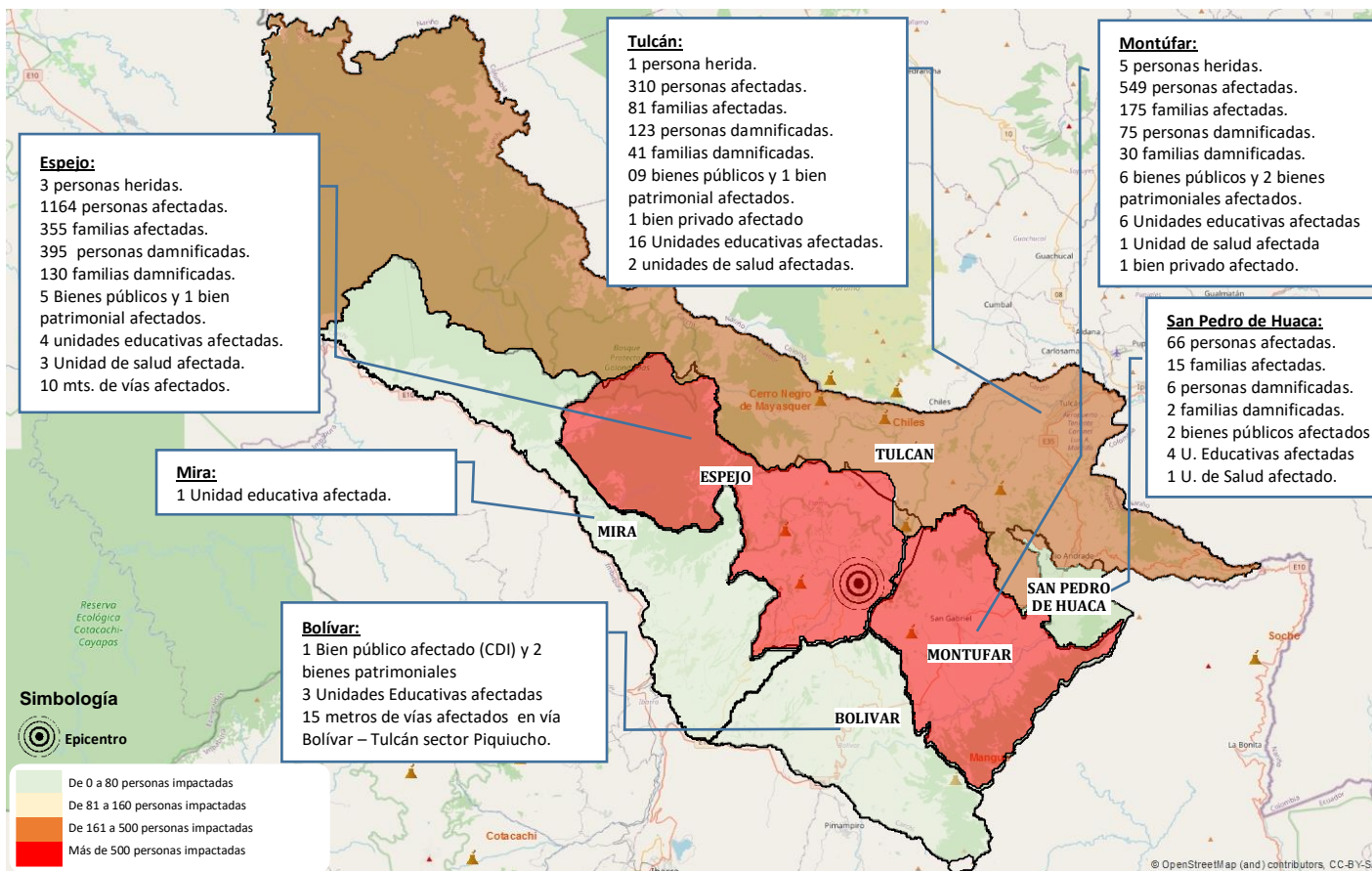

Mapa de afectaciones



Resumen de afectaciones

	Heridos	9
	Personas afectadas	2089
	Familias afectadas	626
	Personas damnificadas*	599
	Familias damnificadas	203
	Estructura insegura**	361
	Estructura restringida**	437
	Estructura habitable**	345
	U. Educativas Afectadas	34
	U. Salud Afectadas	7
	Bienes privados afectados	4
	Bienes públicos afectados	27

* Datos relacionados al levantamiento EVIN.
** Datos relacionados al operativo de evaluación del MIDUVI.

Principales bienes públicos y privados afectados:

TULCÁN: Universidad Regional Autónoma de los Andes UNIANDES, Instalaciones del SECAP; Mercado de Tufiño; CDI Semillas del Futuro y Senderos de Luz; Iglesia y casa comunal de Pioter; Iglesia de Tufiño, Biblioteca de la Casa de Cultura del Cachi, Centro de Salud Tulcán y Tufiño, Hostal Naderik.

SAN PEDRO DE HUACA: Centro de Salud Huaca; Iglesia del Santuario de Nuestra Señora de la Purificación, Unidad Educativa Fiscomisional Santa Mariana de Jesús.

MONTÚFAR: Iglesia en Cristóbal Colón; Mercado central; Cementerio; CDI Estrellitas de Luz; Hospital San Gabriel – Pabellón y la Iglesia Matriz de San Gabriel, Hostal Gabrielita daños en mampostería.

ESPEJO: SECAP, Reserva Ecológica El Ángel; CDI Gotitas de Amor y Ángel María Pozo, Iglesia de La Libertad, Iglesia Parroquia Matriz de El Ángel, Centro de Salud El Ángel, Centro de Salud La Libertad – Hospital Básico El Ángel, se encuentran operativos I, Restaurante Casa El Arroyán y Hotel Polylepis Lodge.

BOLÍVAR: CDI Caritas Alegres; 2 viviendas patrimoniales afectadas: afectación a la vía Bolívar – Tulcán sector Piquiucho [E35] por un Deslizamiento. Existen 15 metros de afectación lineal.

MIRA: 1 Unidad Educativa afectada: UE Carlos Martínez Acosta.

- Para la atención y coordinación de la emergencia se mantienen activos: el COE Provincial, Mesas técnicas y Grupos de Trabajo de Carchi y 4 COE cantonales: Montúfar, Espejo, San Pedro de Huaca y Tulcán.
- El 26 de julio del 2022 mediante Acta Administrativa N° 127-GADM-E-2020, se Declara en Emergencia en el cantón Espejo,
- El 27 de julio mediante la resolución N° 040-GADMSPH-2022, se declara en Emergencia en el cantón San Pedro de Huaca y
- El 27 de julio mediante resolución de emergencia E10-2022, se declara en emergencia al cantón Montúfar.

Nivel del evento:

3

Calificación del Manual del COE 2017, puede ascender o descender en función de la atención del evento



DETALLE DE AFECTACIONES POR CANTONES Y PARROQUIAS

Cantón	Parroquia afectadas	Personas Heridas	*Personas afectadas	Familias afectadas	Personas Damnificadas	Familias Damnificadas	Bienes públicos afectados	Bienes privados afectados	Unidades Educativas afectadas	Unidades de Salud afectadas	Metros de vía afectadas
Tulcán	Tulcán, Pióter, Tufiño	1	310	81	123	41	10	1	16	2	0
Montúfar	González Suárez, La Paz, Chitán de Navarrete, Piartal, Fernández Salvador, Cristóbal Colón	5	549	175	75	30	6	1	6	1	0
Espejo	San Isidro, La Libertad, El Ángel y 27 de septiembre	3	1164	355	395	130	6	2	4	3	10
Bolívar	Bolívar	0	0	0	0	0	3	0	3	0	15
San Pedro de Huaca	Huaca, Mariscal Sucre	0	66	15	6	2	2	0	4	1	0
Mira	Mira	0	0	0	0	0	0	0	1	0	0
Total:	17	9	2089	626	599	203	27	4	34	7	25

*Parroquias con mayor afectación.

DETALLE DE FAMILIAS AFECTADAS Y DAMNIFICADAS DE ACUERDO A LA EVALUACIÓN INICIAL DE NECESIDADES (EVIN)

Cantón	Parroquia	Familias Evaluadas	Personas afectadas	Familias afectadas	Personas Damnificadas	Familias Damnificadas	Personas impactadas
Montufar	González Suarez	155	463	135	51	20	514
	Cristóbal Colón	50	86	40	24	10	110
	TOTAL MONTUFAR	205	549	175	75	30	624
Espejo	San Isidro	70	182	58	28	12	210
	La Libertad	348	842	252	294	96	1136
	El Ángel	67	140	45	73	22	213
	TOTAL ESPEJO	485	1164	355	395	130	1559
Tulcán	Tulcán	46	128	36	28	10	156
	Urbina	29	86	17	37	12	123
	Tufiño	18	54	17	3	1	57
	Pióter	29	42	11	55	18	97
	TOTAL TULCÁN	122	310	81	123	41	433
Huaca	Huaca (Cabecera cantonal)	17	66	15	6	2	72
	TOTAL HUACA	17	66	15	6	2	72
	TOTAL CARCHI	829	2089	626	599	203	2688

DETALLE DE ASISTENCIA HUMANITARIA ENTREGADA POR EL SERVICIO NACIONAL DE GESTIÓN DE RIESGOS Y EMERGENCIAS

Cantón	Asistencia humanitaria distribuida									Transferencias distribuidas	
	Familias beneficiarias	Personas beneficiarias	K. Alimentos	K. higiene	Colchones	Frazadas	Sábanas	Almohadas	Kits de bebe	Camas	Carpas
Espejo	133	454	121	30	60	56	55	160	3	90	320
Huaca	10	40	10	10	3	3	3	6	0	0	0
Montúfar	38	121	22	35	16	16	16	32	0	27	0
Tulcán	14	40	0	15	8	21	21	0	0	0	0
Total	195	655	153	90	87	96	95	198	3	117	320

DETALLE DE ASISTENCIA HUMANITARIA ENTREGADA POR EL SISTEMA NACIONAL DESCENTRALIZADO DE GESTIÓN DE RIESGOS

Cantón	Institución Donante	Familias Beneficiadas	Personas Beneficiadas	Kit De Alimentos	Kit de Vestir	Kit De Higiene	Colchas De Hilo	Colchones	Kit De Dormir	Almohadas
	GOBERNACIÓN CARCHI	23	72	50						
	MIES				9					
Tulcán	GAD C TULCÁN	10	28					13		26
Espejo	ACNUR	84	272			132	51			
	MIES				13					
Total		117	372	50	22	682	651	13	0	26