

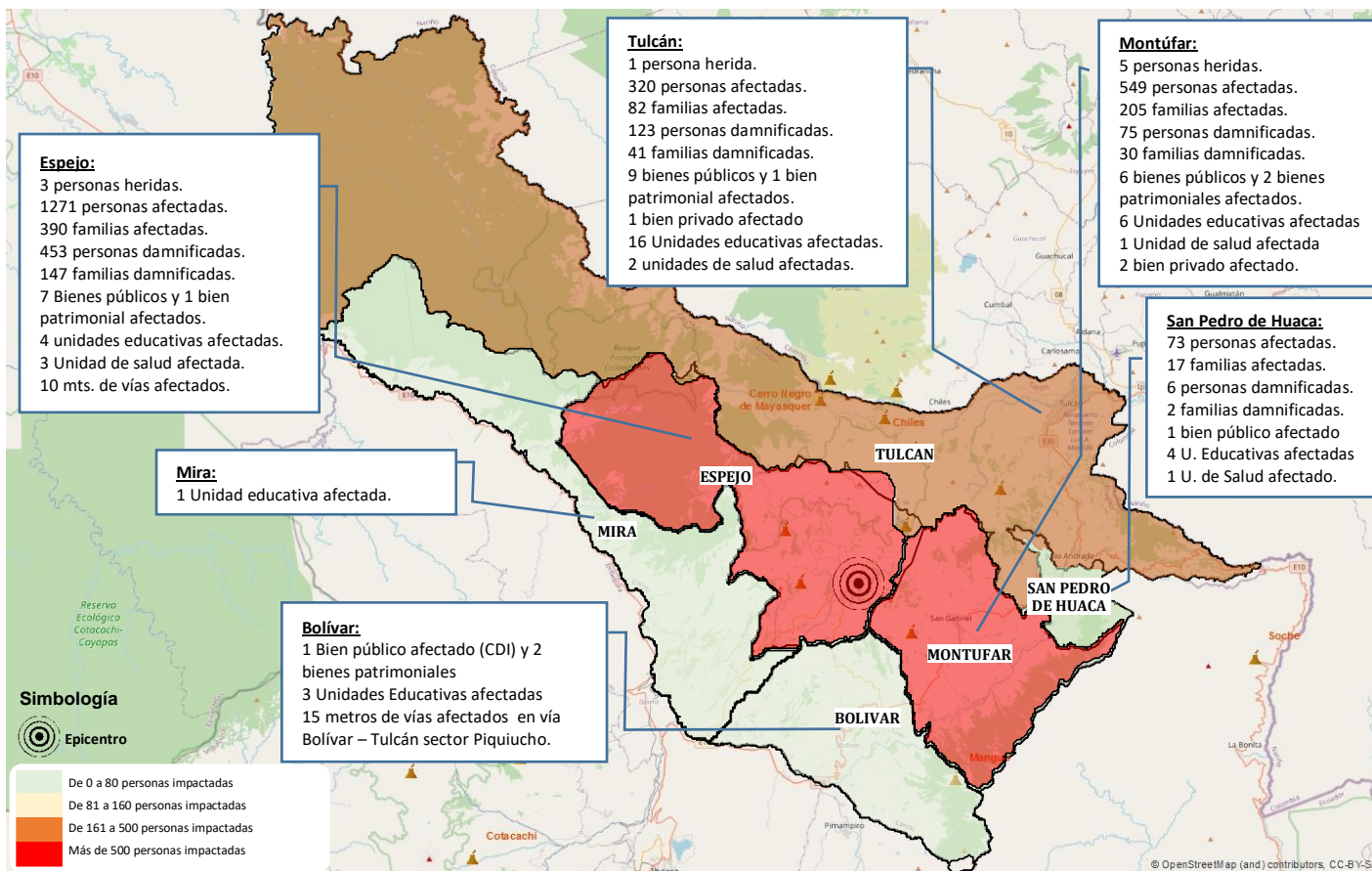

Mapa de afectaciones



Resumen de afectaciones

	Heridos	9
	Personas afectadas	2213
	Familias afectadas	664
	Personas damnificadas*	657
	Familias damnificadas	220
	Estructura insegura**	418
	Estructura restringida**	462
	Estructura habitable**	364
	U. Educativas Afectadas	34
	U. Salud Afectadas***	7
	Bienes privados afectados	4
	Bienes públicos afectados	25

* Datos relacionados al levantamiento EVIN.
** Datos relacionados al operativo de evaluación del MIDUVI.
*** Datos referentes a unidades y oficinas administrativas de salud.

Principales bienes públicos y privados afectados:

TULCÁN: Universidad Regional Autónoma de los Andes UNIANDES, Instalaciones del SECAP; Mercado de Tufiño; CDI Semillas del Futuro y Senderos de Luz; Iglesia y casa comunal de Pioter; Iglesia de Tufiño, Biblioteca de la Casa de Cultura del Cachi, Centro de Salud Tulcán y Tufiño, Hostal Naderik.
SAN PEDRO DE HUACA: Centro de Salud Huaca; Iglesia del Santuario de Nuestra Señora de la Purificación, Unidad Educativa Fiscomisional Santa Mariana de Jesús.
MONTÚFAR: Iglesia en Cristóbal Colón; Mercado central; Cementerio; CDI Estrellitas de Luz; Hospital San Gabriel – Pabellón y la Iglesia Matriz de San Gabriel, Hostal Gabrielita daños en mampostería.
ESPEJO: SECAP, Reserva Ecológica El Ángel; CDI Gotitas de Amor y Ángel María Pozo, Iglesia de La Libertad, Iglesia Parroquia Matriz de El Ángel, Centro de Salud El Ángel, Centro de Salud La Libertad – Hospital Básico El Ángel, se encuentran operativos I, Restaurante Casa El Arrayán y Hotel Polyleps Lodge.
BOLÍVAR: CDI Caritas Alegres; 2 viviendas patrimoniales afectadas: afectación a la vía Bolívar – Tulcán sector Piquiucho [E35] por un Deslizamiento. Existen 15 metros de afectación lineal.
MIRA: 1 Unidad Educativa afectada: UE Carlos Martínez Acosta.

- Para la atención y coordinación de la emergencia se mantienen activos: el COE Provincial, Mesas técnicas y Grupos de Trabajo de Carchi y 4 COE cantonales: Montúfar, Espejo, San Pedro de Huaca y Tulcán.
- El 26 de julio del 2022 mediante Acta Administrativa N° 127-GADM-E-2020, se Declara en Emergencia en el cantón Espejo,
- El 27 de julio mediante la resolución N° 040-GADMSPH-2022, se declara en Emergencia en el cantón San Pedro de Huaca y
- El 27 de julio mediante resolución de emergencia E10-2022, se declara en emergencia al cantón Montúfar.

Nivel del evento:

3

Calificación del Manual del COE 2017, puede ascender o descender en función de la atención del evento



DETALLE DE AFECTACIONES POR CANTONES Y PARROQUIAS

Cantón	Parroquia	Personas heridas	Familias Evaluadas	Personas afectadas	Familias afectadas	Personas Damnificadas	Familias Damnificadas	Personas impactadas	Bienes públicos afectados	Bienes privados afectados	Unidades Educativas afectadas	Unidades de Salud afectadas	Metros de vías afectadas
Montufar	González Suarez	5	155	463	135	51	20	514	4	1	3	1	-
	San José	-	-	-	-	-	-	-	1	1	2	-	-
	Cristóbal Colón	-	50	86	40	24	10	110	1	-	1	-	-
TOTAL MONTUFAR		5	205	549	175	75	30	624	6	2	6	1	-
Espejo	San Isidro	-	70	182	58	28	12	210	-	-	1	-	-
	La Libertad	-	359	860	258	309	101	1169	3	1	1	1	-
	El Ángel	3	67	140	45	73	22	213	4	-	2	2	10
	27 de Septiembre	-	41	89	29	43	12	132	-	-	-	-	-
TOTAL ESPEJO		3	537	1271	390	453	147	1724	7	1	4	3	10
Tulcán	Tulcán	1	47	138	37	28	10	166	4	-	8	1	-
	Sta. Martha de Cuba	-	-	-	-	-	-	-	1	-	1	-	-
	Gonzales Suárez	-	-	-	-	-	-	-	-	-	2	-	-
	El Carmelo	-	-	-	-	-	-	-	1	-	-	-	-
	Julio Andrade	-	-	-	-	-	-	-	-	1	4	-	-
	Urbina	-	29	86	17	37	12	123	-	-	-	-	-
	Tufiño	-	18	54	17	3	1	57	2	-	-	1	-
Piofer	-	29	42	11	55	18	97	2	-	1	-	-	
TOTAL TULCÁN		1	123	320	82	123	41	443	10	1	16	2	-
Huaca	Huaca (Cabecera cantonal)	-	14	54	12	6	2	60	1	-	4	1	-
	Mariscal Sucre	-	5	19	5	-	-	19	-	-	-	-	-
TOTAL HUACA		-	17	73	17	6	2	79	1	-	4	1	-
Bolívar	San Rafael	-	-	-	-	-	-	-	1	-	-	-	-
	Los Andes	-	-	-	-	-	-	-	-	-	1	-	15
	García Moreno	-	-	-	-	-	-	-	-	-	1	-	-
	San Vicente de Pusir	-	-	-	-	-	-	-	-	-	1	-	-
TOTAL BOLÍVAR		-	-	-	-	-	-	-	1	-	3	-	15
Mira	Mira	-	-	-	-	-	-	-	-	-	1	-	-
TOTAL MIRA		-	-	-	-	-	-	-	-	-	1	-	15
TOTAL CARCHI		9	884	2213	664	657	220	2870	25	4	34	7	25

*Parroquias con mayor afectación.

DETALLE DE ASISTENCIA HUMANITARIA ENTREGADA POR EL SERVICIO NACIONAL DE GESTIÓN DE RIESGOS Y EMERGENCIAS

Cantón	Asistencia humanitaria distribuida									Transferencias dsitribuidas	
	Familias beneficiarias	Personas beneficiarias	K. Alimentos	K. higiene	Colchones	Frazadas	Sábanas	Almohadas	Kits de bebe	Camas	Carpas
Espejo	145	490	138	30	60	56	55	164	3	90	320
Huaca	10	40	10	10	3	3	3	6	0	0	0
Montúfar	38	121	22	35	16	16	16	32	0	27	0
Tulcán	14	40	0	15	8	21	21	0	0	0	0
Total	207	691	170	90	87	96	95	202	3	117	320

DETALLE DE ASISTENCIA HUMANITARIA ENTREGADA POR EL SISTEMA NACIONAL DESCENTRALIZADO DE GESTIÓN DE RIESGOS

Cantón	Institución Donante	Familias Beneficiarias	Personas Beneficiarias	Kit De Alimentos	Kit de Vestir	Kit De Higiene	Colchas De Hilo	Colchones	Almohadas
Montúfar	*ACNUR	-	-	-	-	550	600	-	-
	GOBERNACIÓN CARCHI	23	72	50	-	-	-	-	-
	MIES	-	-	-	9	-	-	-	-
Tulcán	GAD C TULCÁN	10	28	-	-	-	-	13	26
	ACNUR	84	272	-	-	132	51	-	-
Espejo	MIES	-	-	-	13	-	-	-	-
	Total	117	372	50	22	682	651	13	26