

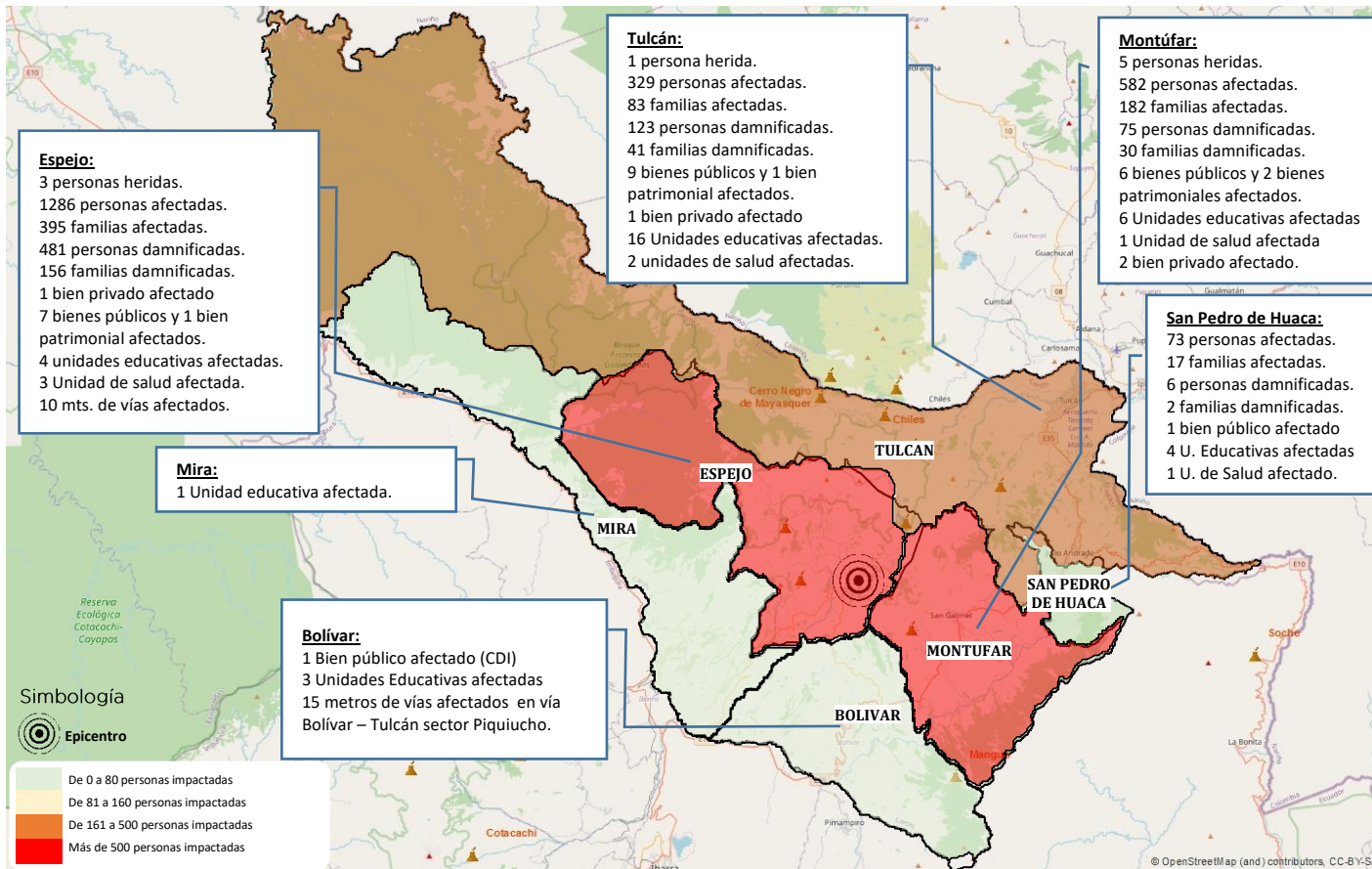

Mapa de afectaciones



Resumen de afectaciones

	Heridos	9
	Personas afectadas	2270
	Familias afectadas	677
	Personas damnificadas*	685
	Familias damnificadas	229
	Estructura insegura**	425
	Estructura restringida**	483
	Estructura habitable**	379
	U. Educativas Afectadas	34
	U. Salud Afectadas***	7
	Bienes privados afectados	4
	Bienes públicos afectados	25

\* Datos relacionados al levantamiento EVIN.  
 \*\* Datos relacionados al operativo de evaluación del MIDUVI.  
 \*\*\* Datos referentes a unidades y oficinas administrativas de salud.

Principales bienes públicos y privados afectados:

**TULCÁN:** Universidad Regional Autónoma de los Andes UNIANDÉS, Instalaciones del SECAP; Mercado de Tufiño; CDI Semillas del Futuro y Senderos de Luz; Iglesia y casa comunal de Pioter; Iglesia de Tufiño, Biblioteca de la Casa de Cultura del Carchi, Centro de Salud Tulcán y Tufiño, Hostal Naderik.

**SAN PEDRO DE HUACA:** Centro de Salud Huaca; Iglesia del Santuario de Nuestra Señora de la Purificación, Unidad Educativa Fiscomisional Santa Mariana de Jesús.

**MONTÚFAR:** Iglesia en Cristóbal Colón; Mercado central; Cementerio; CDI Estrellitas de Luz; Hospital San Gabriel – Pabellón y la Iglesia Matriz de San Gabriel, Hostal Gabrielita daños en mampostería.

**ESPEJO:** SECAP, Reserva Ecológica El Ángel; CDI Gotitas de Amor y Ángel María Pozo, Iglesia de La Libertad, Iglesia Parroquia Matriz de El Ángel, Centro de Salud El Ángel, Centro de Salud La Libertad – Hospital Básico El Ángel, se encuentran operativos I, Restaurante Casa El Arrayán y Hotel Polylepis Lodge.

**BOLÍVAR:** CDI Caritas Alegres; 2 viviendas patrimoniales afectadas: afectación a la vía Bolívar – Tulcán sector Piquiucho [E35] por un Deslizamiento. Existen 15 metros de afectación lineal.

**MIRA:** 1 Unidad Educativa afectada: UE Carlos Martínez Acosta.

- Para la atención y coordinación de la emergencia se mantienen activos: el COE Provincial, Mesas técnicas y Grupos de Trabajo de Carchi y 4 COE cantonales: Montúfar, Espejo, San Pedro de Huaca y Tulcán.
- El 26 de julio del 2022 mediante Acta Administrativa N° 127-GADM-E-2020, se Declara en Emergencia en el cantón Espejo,
- El 27 de julio mediante la resolución N° 040-GADMSPH-2022, se declara en Emergencia en el cantón San Pedro de Huaca y
- El 27 de julio mediante resolución de emergencia E10-2022, se declara en emergencia al cantón Montúfar.

Nivel del evento:

3

Calificación del Manual del COE 2017, puede ascender o descender en función de la atención del evento



DETALLE DE AFECTACIONES POR CANTONES Y PARROQUIAS

Cantón	Parroquia	Personas heridas	Familias Evaluadas	Personas afectadas	Familias afectadas	Personas Damnificadas	Familias Damnificadas	*Personas impactadas	Bienes públicos afectados	Bienes privados afectados	Unidades Educativas afectadas	Unidades de Salud afectadas	Metros de vías afectadas
Montúfar	González Suarez	5	162	496	142	51	20	547	4	1	3	1	-
	San José	-	-	-	-	-	-	-	1	1	2	-	-
	Cristóbal Colón	-	50	86	40	24	10	110	1	-	1	-	-
TOTAL MONTUFAR		5	212	582	182	75	30	657	6	2	6	1	-
Espejo	San Isidro	-	70	182	58	28	12	210	-	-	1	-	-
	La Libertad	-	361	866	260	309	101	1175	3	1	1	1	-
	El Ángel	3	67	140	45	73	22	213	4	-	2	2	10
	27 de Septiembre	-	53	98	32	71	21	169	-	-	-	-	-
TOTAL ESPEJO		3	551	1286	395	481	156	1767	7	1	4	3	10
Tulcán	Tulcán	1	48	147	38	28	10	175	4	-	8	1	-
	Sta. Martha de Cuba	-	-	-	-	-	-	-	1	-	1	-	-
	Gonzales Suárez	-	-	-	-	-	-	-	-	-	2	-	-
	El Carmelo	-	-	-	-	-	-	-	1	-	-	-	-
	Julio Andrade	-	-	-	-	-	-	-	-	1	4	-	-
	Urbina	-	29	86	17	37	12	123	-	-	-	-	-
	Tuñiño	-	18	54	17	3	1	57	2	-	-	1	-
Piöter	-	29	42	11	55	18	97	2	-	1	-	-	
TOTAL TULCÁN		1	124	329	83	123	41	452	10	1	16	2	-
Huaca	Huaca (Cabecera cantonal)	-	14	54	12	6	2	60	1	-	4	1	-
	Mariscal Sucre	-	5	19	5	-	-	19	-	-	-	-	-
TOTAL HUACA		-	19	73	17	6	2	79	1	-	4	1	-
Bolívar	San Rafael	-	-	-	-	-	-	-	1	-	-	-	-
	Los Andes	-	-	-	-	-	-	-	-	-	1	-	15
	García Moreno	-	-	-	-	-	-	-	-	-	1	-	-
	San Vicente de Pusir	-	-	-	-	-	-	-	-	-	1	-	-
TOTAL BOLÍVAR		-	-	-	-	-	-	-	1	-	3	-	15
Mira	Mira	-	-	-	-	-	-	-	-	-	1	-	-
TOTAL MIRA		-	-	-	-	-	-	-	-	-	1	-	-
TOTAL CARCHI		9	906	2270	677	685	229	2955	25	4	34	7	25

\*Parroquias con mayor afectación.

DETALLE DE ASISTENCIA HUMANITARIA ENTREGADA POR EL SERVICIO NACIONAL DE GESTIÓN DE RIESGOS Y EMERGENCIAS

Cantón	Familias beneficiarias	Personas beneficiarias	Asistencia Humanitaria Distribuida							Transferencias Distribuidas	
			K. Alimentos	K. higiene	Colchones	Frazadas	Sábanas	Almohadas	Kits de bebe	Camas	Carpas
SPEJO	204	697	193	30	60	59	55	253	3	90	400
HUACA	10	40	10	10	3	3	3	6	0	0	0
MONTÚFAR	50	155	34	35	16	16	16	32	0	27	50
TULCÁN	14	40	0	15	8	21	21	0	0	0	10
Total	278	932	237	90	87	99	95	291	3	117	460

DETALLE DE ASISTENCIA HUMANITARIA ENTREGADA POR EL SISTEMA NACIONAL DESCENTRALIZADO DE GESTIÓN DE RIESGOS

Cantón	Institución Donante	Familias Beneficiarias	Personas Beneficiarias	Kit De Alimentos	Raciones Alimenticias	Kit de Vestir	Kit De Higiene	Kit Mujeres Embarazadas	Kit de Bebés	Colchas De Hilo	Colchones	Almohadas
MONTUFAR	GAD-P Carchi	23	72	50	-	-	-	-	-	-	-	-
	ACNUR	-	-	-	-	-	550	-	-	600	-	-
	MIES	19	-	-	-	19	-	-	-	-	-	-
	Lunita Lunera	-	-	-	-	-	-	20	-	-	-	-
	Fund. La Favorita	-	-	90	-	-	-	-	-	-	-	-
	Particulares	-	-	-	90	-	-	-	-	-	24	-
TULCÁN	UNICEF	-	-	-	-	-	-	-	60	-	-	-
	GAD-C Tulcán	10	28	-	-	-	-	-	-	-	13	26
ESPEJO	MIES	1	-	-	-	1	-	-	-	-	-	-
	ACNUR	112	378	-	-	-	184	-	-	79	-	-
HUACA	MIES	22	-	-	-	22	-	-	-	-	-	-
	MIES	2	-	-	-	2	-	-	-	-	-	-
Total		189	478	140	90	44	734	20	60	703	13	26