

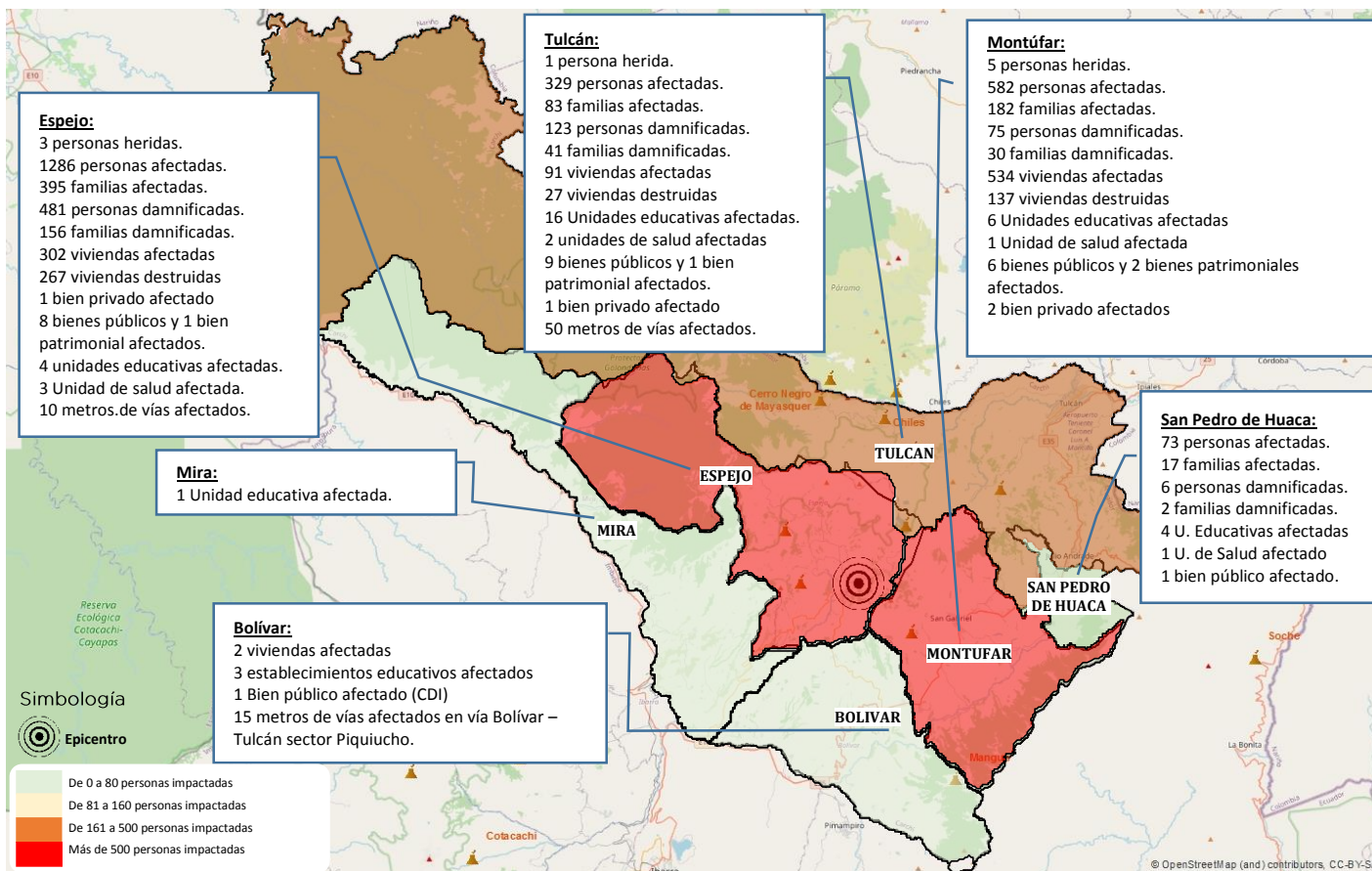

Mapa de afectaciones



Resumen de afectaciones

	Heridos	9
	Personas afectadas	2270
	Familias afectadas	677
	Personas damnificadas*	685
	Familias damnificadas	229
	Estructura insegura**	433
	Estructura restringida**	494
	Estructura habitable**	439
	U. Educativas Afectadas	34
	U. Salud Afectadas***	7
	Bienes privados afectados	4
	Bienes públicos afectados	26

* Datos relacionados al levantamiento EVIN.
 ** Datos relacionados al operativo de evaluación del MIDUVI.
 *** Datos referentes a unidades y oficinas administrativas de salud.

Principales bienes públicos y privados afectados:

TULCÁN: Universidad Regional Autónoma de los Andes UNIANDÉS, Instalaciones del SECAP; Mercado de Tufiño; CDI Semillas del Futuro y Senderos de Luz; Iglesia y casa comunal de Pioter; Iglesia de Tufiño, Biblioteca de la Casa de Cultura del Carchi, Centro de Salud Tulcán y Tufiño, Hostal Naderik.
SAN PEDRO DE HUACA: Centro de Salud Huaca; Iglesia del Santuario de Nuestra Señora de la Purificación, Unidad Educativa Fiscomisional Santa Mariana de Jesús.
MONTÚFAR: Iglesia en Cristóbal Colón; Mercado central; Cementerio; CDI Estrellitas de Luz; Hospital San Gabriel – Pabellón y la Iglesia Matriz de San Gabriel, Hostal Gabrielita daños en mampostería.
ESPEJO: SECAP, Reserva Ecológica El Ángel; CDI Gotitas de Amor y Ángel María Pozo, Iglesia de La Libertad, Iglesia Parroquia Matriz de El Ángel, Centro de Salud El Ángel, Centro de Salud La Libertad – Hospital Básico El Ángel, se encuentran operativos I, Restaurante Casa El Arrayán y Hotel Polylepis Lodge.
BOLÍVAR: CDI Caritas Alegres; 2 viviendas patrimoniales afectadas: afectación a la vía Bolívar – Tulcán sector Piquiucho [E35] por un Deslizamiento. Existen 15 metros de afectación lineal.
MIRA: 1 Unidad Educativa afectada: UE Carlos Martínez Acosta.

- Para la atención y coordinación de la emergencia se mantienen activos: el COE Provincial, Mesas técnicas y Grupos de Trabajo de Carchi y 4 COE cantonales: Montúfar, Espejo, San Pedro de Huaca y Tulcán.
- El 26 de julio del 2022 mediante Acta Administrativa N° 127-GADM-E-2020, se Declara en Emergencia en el cantón Espejo,
- El 27 de julio mediante la resolución N° 040-GADMSPH-2022, se declara en Emergencia en el cantón San Pedro de Huaca y
- El 27 de julio mediante resolución de emergencia E10-2022, se declara en emergencia al cantón Montúfar.

Nivel del evento:

3

Calificación del Manual del COE 2017, puede ascender o descender en función de la atención del evento



DETALLE DE AFECTACIONES POR CANTONES Y PARROQUIAS

Cantón	Parroquia	No. Evento	Fallecidos	Heridos	Personas afectadas	Familias afectadas	Personas Damnificadas	Familias Damnificadas	Viviendas Afectadas	Viviendas Destruidas	Establecimientos Educativos Afectados	Centros De Salud Afectados	Puentes Afectados	Puentes Destruídos	Bienes Públicos Afectados	Bienes públicos Destruídos	Bienes Privados Afectados	Bienes Privados Destruídos	Metros Lineales De Vías Afectadas
Bolívar	Bolívar	1	0	0	0	0	0	0	2	0	0	0	0	0	0	0	0	0	0
	García Moreno	1	0	0	0	0	0	0	0	0	1	0	0	0	0	0	0	0	0
	Los Andes	1	0	0	0	0	0	0	0	0	1	0	0	0	0	0	0	0	15
	San Rafael	1	0	0	0	0	0	0	0	0	0	0	0	0	1	0	0	0	0
	San Vicente de Pusir	1	0	0	0	0	0	0	0	0	1	0	0	0	0	0	0	0	0
Total Bolívar		5	0	0	0	0	0	0	2	0	3	0	0	0	1	0	0	0	15
Espejo	27 de Septiembre	1	0	0	98	32	71	21	12	24	0	0	0	0	0	0	0	0	0
	El Ángel	1	0	3	140	45	73	22	144	81	2	2	0	0	4	0	0	0	10
	La Libertad	1	0	0	866	260	309	101	124	112	1	1	0	0	4	0	1	0	0
	San Isidro	1	0	0	182	58	28	12	22	50	1	0	0	0	0	0	0	0	0
Total Espejo		4	0	3	1286	395	481	156	302	267	4	3	0	0	8	0	1	0	10
Mira	Mira	1	0	0	0	0	0	0	0	0	1	0	0	0	0	0	0	0	0
Total Mira		1	0	0	0	0	0	0	0	0	1	0	0	0	0	0	0	0	0
Montúfar	Chitan de Navarrete	1	0	0	0	0	0	0	18	9	0	0	0	0	0	0	0	0	0
	Cristóbal Colón	1	0	0	86	40	24	10	60	52	1	0	0	0	1	0	0	0	0
	González Suarez	1	0	5	496	142	51	20	198	68	3	1	0	0	4	0	1	0	0
	La Paz	1	0	0	0	0	0	0	4	0	0	0	0	0	0	0	0	0	0
	San José	1	0	0	0	0	0	0	254	8	2	0	0	0	1	0	1	0	0
Total Montúfar		5	0	5	582	182	75	30	534	137	6	1	0	0	6	0	2	0	0
San Pedro De Huaca	Huaca	1	0	0	54	12	6	2	0	0	4	1	0	0	1	0	0	0	0
	Mariscal Sucre	1	0	0	19	5	0	0	0	0	0	0	0	0	0	0	0	0	0
Total San Pedro De Huaca		2	0	0	73	17	6	2	0	0	4	1	0	0	1	0	0	0	0
Tulcán	El Carmelo	1	0	0	0	0	0	0	0	0	0	0	0	0	1	0	0	0	0
	Gonzales Suárez	1	0	0	0	0	0	0	7	0	2	0	0	0	0	0	0	0	0
	Julio Andrade	1	0	0	0	0	0	0	0	2	4	0	0	0	0	0	1	0	0
	Piöter	1	0	0	42	11	55	18	10	8	1	0	0	0	2	0	0	0	0
	Sta. Martha de Cuba	1	0	0	0	0	0	0	0	0	1	0	0	0	1	0	0	0	0
	Tufiño	1	0	0	54	17	3	1	33	4	0	1	0	0	2	0	0	0	50
	Tulcán	1	0	1	147	38	28	10	28	9	8	1	0	0	4	0	0	0	0
	Urbina	1	0	0	86	17	37	12	13	4	0	0	0	0	0	0	0	0	0
Total Tulcán		8	0	1	329	83	123	41	91	27	16	2	0	0	10	0	1	0	50
Total		25	0	9	2270	677	685	229	929	431	34	7	0	0	26	0	4	0	75



DETALLE DE ASISTENCIA HUMANITARIA ENTREGADA POR EL SERVICIO NACIONAL DE GESTIÓN DE RIESGOS Y EMERGENCIAS

Cantón	Familias beneficiarias	Personas beneficiarias	Asistencia humanitaria distribuida							Transferencias distribuidas	
			K. Alimentos	K. higiene	Colchones	Frazadas	Sábanas	Almohadas	Kits de bebe	Camas	Carpas
Espejo	259	869	248	30	60	60	55	261	3	90	400
Huaca	10	40	10	10	3	3	3	6	0	0	0
Montúfar	68	224	52	35	16	16	16	32	0	27	50
Tulcán	14	40	0	15	8	21	21	0	0	0	10
Total	351	1173	310	90	87	100	95	299	3	117	460

DETALLE DE ASISTENCIA HUMANITARIA ENTREGADA POR EL SISTEMA NACIONAL DESCENTRALIZADO DE GESTIÓN DE RIESGOS

Cantón	Institución Donante	Familias Beneficiadas	Personas Beneficiadas	Kit De Alimentos	Raciones Alimenticias	Kit de Vestir	Kit De Higiene	Kit Mujeres Embarazadas	Kit de Bebés	Colchas De Hilo	Colchones	Almohadas
Espejo	ACNUR	112	378	-	-	-	184	-	-	79	-	-
	MIES	42	-	-	-	43	-	-	-	-	-	-
Huaca	MIES	3	-	-	-	3	-	-	-	-	-	-
	GAD-P Carchi	23	72	50	-	-	-	-	-	-	-	-
Montúfar	*ACNUR	-	-	-	-	-	550	-	-	600	-	-
	*MIES	23	-	-	-	23	-	-	-	-	-	-
	*Lunita Lunera	-	-	-	-	-	-	20	-	-	-	-
	*Fund. La Favorita	-	-	90	-	-	-	-	-	-	-	-
	*Particulares	-	-	-	90	-	-	-	-	24	-	-
	*UNICEF	-	-	-	-	-	-	-	60	-	-	-
	GAD-C Tulcán	10	28	-	-	-	-	-	-	-	13	26
Tulcán	MIES	11	-	-	-	12	-	-	-	-	-	-
	Total	224	478	140	90	81	734	20	60	703	13	26