

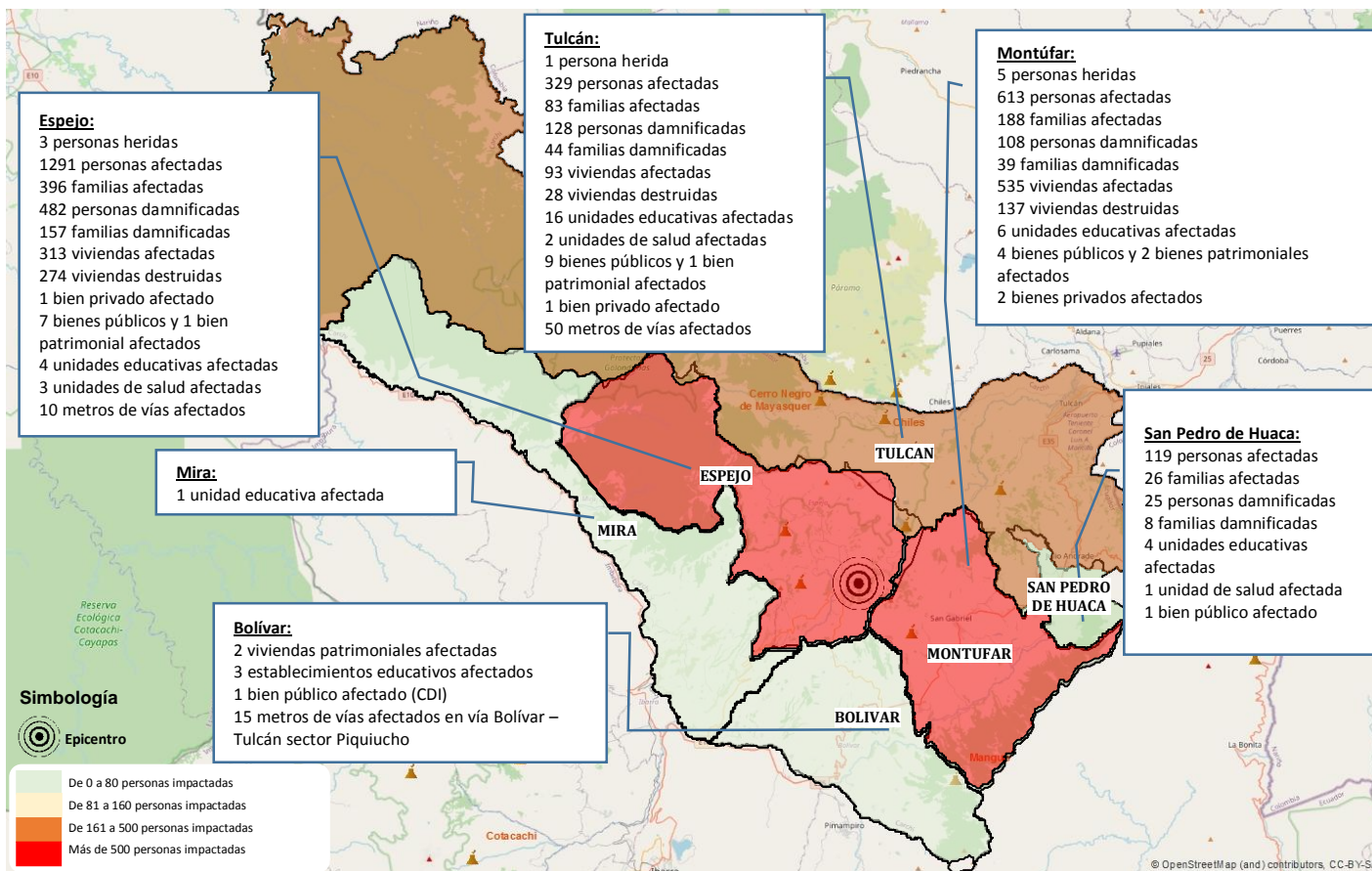

Mapa de afectaciones



Resumen de afectaciones

	Heridos	9
	Personas afectadas	2352
	Familias afectadas	693
	Personas damnificadas*	743
	Familias damnificadas	248
	Estructura insegura**	439
	Estructura restringida**	502
	Estructura habitable**	439
	U. Educativas Afectadas	34
	U. Salud Afectadas***	6
	Bienes privados afectados	4
	Bienes públicos afectados	26

* Datos relacionados al levantamiento EVIN.
 ** Datos relacionados al operativo de evaluación del MIDUVI.
 *** Datos referentes a unidades y oficinas administrativas de salud. Se disminuye un centro de salud afectado ya que la afectación fue en el antiguo Hospital San Gabriel que actualmente funciona como oficinas administrativas por lo que es considerado un bien público afectado.

Principales bienes públicos y privados afectados:

TULCÁN: Instalaciones del SECAP; Biblioteca de la Casa de Cultura del Carchi; 2 postes de alumbrado eléctrico; Iglesia y casa comunal de Pioter; CDI Semillas del Futuro y Senderos de Luz Iglesia y Mercado de Tufiño; Hostal Naderik; 2 centros de salud afectados en Tulcán y Tufiño.
SAN PEDRO DE HUACA: Centro de Salud Huaca; Iglesia del Santuario de Nuestra Señora de la Purificación.
MONTÚFAR: Mercado central; Cementerio; Hospital San Gabriel – Pabellón; Iglesia Matriz de San Gabriel; CDI Estrellitas de Luz; Iglesia Cristóbal Colón; Restaurante Casa El Arrayán; Planta Productiva Don Queso.
ESPEJO: SECAP; Dirección Distrital del MSP oficinas administrativas; Iglesia Matriz El Ángel; Reserva Ecológica El Ángel; CDI Gotitas de Amor y Ángel María Pozo; Iglesia de La Libertad; Garita de la REEA instalada cerca al Bosque Polylepsis; Centro de Salud El Ángel, Hospital Básico El Ángel, Centro de Salud La Libertad; Hotel Polylepsis Lodge.
BOLÍVAR: CDI Caritas Alegres; 2 viviendas patrimoniales afectadas: afectación a la vía Bolívar – Tulcán sector Piquiucho [E35] por un deslizamiento afectando 15 metros lineales.
MIRA: 1 Unidad Educativa afectada: UE Carlos Martínez Acosta.

Nivel del evento:

3

Calificación del Manual del COE 2017, puede ascender o descender en función de la atención del evento

- Para la atención y coordinación de la emergencia se mantienen activos: el COE Provincial, Mesas técnicas y Grupos de Trabajo de Carchi y 4 COE cantonales: Montúfar, Espejo, San Pedro de Huaca y Tulcán.
- El 26 de julio del 2022 mediante Acta Administrativa N° 127-GADM-E-2020, se Declara en Emergencia en el cantón Espejo,
- El 27 de julio mediante la resolución N° 040-GADMSPH-2022, se declara en Emergencia en el cantón San Pedro de Huaca y;
- El 27 de julio mediante resolución de emergencia E10-2022, se declara en emergencia al cantón Montúfar.



DETALLE DE AFECTACIONES POR CANTONES Y PARROQUIAS

Cantón	Parroquia	No. Evento	Fallecidos	Heridos	Personas afectadas	Familias afectadas	Personas Damnificadas	Familias Damnificadas	Viviendas Afectadas	Viviendas Destruídas	Establecimientos Educativos Afectados	Centros De Salud Afectados	Puentes Afectados	Puentes Destruídos	Bienes Públicos Afectados	Bienes públicos Destruídos	Bienes Privados Afectados	Bienes Privados Destruídos	Metros Lineales De Vías Afectadas
Bolívar	Bolívar	1	0	0	0	0	0	0	2	0	0	0	0	0	0	0	0	0	0
	García Moreno	1	0	0	0	0	0	0	0	0	1	0	0	0	0	0	0	0	0
	Los Andes	1	0	0	0	0	0	0	0	0	1	0	0	0	0	0	0	0	15
	San Rafael	1	0	0	0	0	0	0	0	0	0	0	0	0	1	0	0	0	0
	San Vicente de Pusir	1	0	0	0	0	0	0	0	0	1	0	0	0	0	0	0	0	0
Total Bolívar		5	0	0	0	0	0	0	2	0	3	0	0	0	1	0	0	0	15
Espejo	27 de Septiembre	1	0	0	98	32	71	21	13	25	0	0	0	0	0	0	0	0	0
	El Ángel	1	0	3	140	45	73	22	149	82	2	2	0	0	4	0	0	0	10
	La Libertad	1	0	0	871	261	310	102	127	116	1	1	0	0	4	0	1	0	0
	San Isidro	1	0	0	182	58	28	12	24	51	1	0	0	0	0	0	0	0	0
Total Espejo		4	0	3	1291	396	482	157	313	274	4	3	0	0	8	0	1	0	10
Mira	Mira	1	0	0	0	0	0	0	0	0	1	0	0	0	0	0	0	0	0
Total Mira		1	0	0	0	0	0	0	0	0	1	0	0	0	0	0	0	0	0
Montúfar	Chitan de Navarrete	1	0	0	7	2	0	0	18	9	0	0	0	0	0	0	0	0	0
	Cristóbal Colón	1	0	0	86	40	43	16	60	52	1	0	0	0	1	0	0	0	0
	González Suarez	1	0	5	424	119	43	18	199	68	3	0	0	0	4	0	1	0	0
	La Paz	1	0	0	0	0	0	0	4	0	0	0	0	0	0	0	0	0	0
	San José	1	0	0	96	27	22	5	254	8	2	0	0	0	1	0	1	0	0
Total Montúfar		5	0	5	613	188	108	39	535	137	6	0	0	0	6	0	2	0	0
San Pedro De Huaca	Huaca	1	0	0	85	19	20	6	0	0	4	1	0	0	1	0	0	0	0
	Mariscal Sucre	1	0	0	34	7	5	2	0	0	0	0	0	0	0	0	0	0	0
Total San Pedro De Huaca		2	0	0	119	26	25	8	0	0	4	1	0	0	1	0	0	0	0
Tulcán	El Carmelo	1	0	0	0	0	0	0	0	0	0	0	0	0	1	0	0	0	0
	Gonzales Suárez	1	0	0	0	0	0	0	7	0	2	0	0	0	0	0	0	0	0
	Julio Andrade	1	0	0	0	0	0	0	0	2	4	0	0	0	0	0	1	0	0
	Piöter	1	0	0	42	11	55	18	10	8	1	0	0	0	2	0	0	0	0
	Sta. Martha de Cuba	1	0	0	0	0	0	0	0	0	1	0	0	0	1	0	0	0	0
	Tuñiño	1	0	0	54	17	4	2	33	4	0	1	0	0	2	0	0	0	50
	Tulcán	1	0	1	147	38	32	12	30	10	8	1	0	0	4	0	0	0	0
	Urbina	1	0	0	86	17	37	12	13	4	0	0	0	0	0	0	0	0	0
Total Tulcán		8	0	1	329	83	128	44	93	28	16	2	0	0	10	0	1	0	50
Total		25	0	9	2352	693	743	248	941	439	34	6	0	0	26	0	4	0	75



DETALLE DE ASISTENCIA HUMANITARIA ENTREGADA POR EL SERVICIO NACIONAL DE GESTIÓN DE RIESGOS Y EMERGENCIAS

Cantón	Familias beneficiarias	Personas beneficiarias	Asistencia humanitaria distribuida							Transferencias distribuidas	
			K. Alimentos	K. higiene	Colchones	Frazadas	Sábanas	Almohadas	Kits de bebe	Camas	Carpas
Espejo	287	960	276	30	60	59	55	261	3	90	400
Huaca	10	40	10	10	3	3	3	6	0	0	0
Montúfar	84	271	68	35	16	16	16	32	0	27	50
Tulcán	43	124	29	34	8	21	21	0	0	0	10
Total	424	1395	383	109	87	99	95	299	3	117	460

DETALLE DE ASISTENCIA HUMANITARIA ENTREGADA POR EL SISTEMA NACIONAL DESCENTRALIZADO DE GESTIÓN DE RIESGOS

Cantón	Institución Donante	Familias Beneficiadas	Personas Beneficiadas	Kit De Alimentos	Raciones Alimenticias	Kit de Vestir	Kit De Higiene	Kit Mujeres Embarazadas	Kit de Bebés	Colchas De Hilo	Colchones	Almohadas
Espejo	ACNUR	112	378	-	-	-	184	-	-	79	-	-
	MIES	43	-	-	-	43	-	-	-	-	-	-
Huaca	MIES	3	-	-	-	3	-	-	-	-	-	-
Montúfar	Gobernación Carchi	23	72	50	-	-	-	-	-	-	-	-
	*ACNUR	-	-	-	-	-	550	-	-	600	-	-
	*MIES	36	-	-	-	36	-	-	-	-	-	-
	*Lunita Lunera	-	-	-	-	-	-	20	-	-	-	-
	*Fund. La Favorita	-	-	90	-	-	-	-	-	-	-	-
	*Particulares	-	-	-	90	-	-	-	-	24	-	-
	*UNICEF	-	-	-	-	-	-	-	60	-	-	-
Tulcán	GAD-C Tulcán	10	28	-	-	-	-	-	-	-	13	26
	MIES	17	-	-	-	17	-	-	-	-	-	-
Total		244	478	140	90	99	734	20	60	703	13	26