

Sitrep No.05 – Época Lluviosa

INFORME DE SITUACIÓN PROVINCIAL – SANTA ELENA

Este Informe cubre el período de 01.01.2023 al 05.04.2023

El próximo SITREP será emitido en caso de generarse nueva actividad relevante

1. Puntos importantes.



- Desde el 01 de enero de 2023 hasta la fecha, en los tres cantones de la provincia de Santa Elena, se han registrado 28 eventos peligrosos a causa de las lluvias.
- La Parroquia Colonche y los cantones de Santa Elena y Salinas se declararon en emergencia por las afectaciones generadas por las lluvias.

2. Situación Hidrometeorológica actual.

De acuerdo al boletín Meteorológico Nro.17 con vigencia desde 22H00 del 4 hasta las 10H00 del 7 de abril de 2023. Los eventos de lluvia intensas continúan en el país.

• Región Litoral: Se prevén episodios de lluvias fuertes e intensas con tormentas eléctricas y ráfagas de viento principalmente en la zona interior y sur de la región. Los episodios de mayor relevancia se podrían enfocar entre las tardes y noches de los días miércoles 05 y jueves 06 de abril. (Santo Domingo, Los Ríos, parte interior de Manabí, Guayas, Santa Elena y el Oro.)

REGIÓN	Lluvia Máxima Acumulada en 24 horas		
	Nivel medio	Nivel alto	Nivel muy alto
Litoral/Insular	10 – 18	20 – 41	42 – 100
Interandina	8 – 11	12 -27	---
Amazonía	22 – 35	36 – 50	---

Fuente: INAMHI. 04/04/2023 22:00

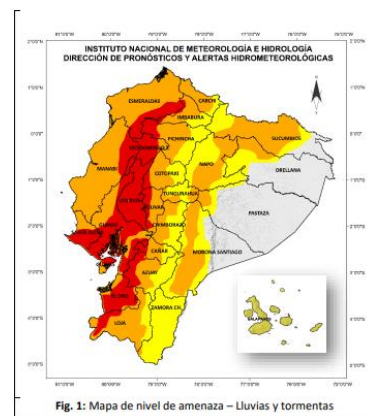

3. Eventos Peligrosos y Afectaciones - Resumen.

Desde el 01 de enero del 2023 a la fecha, por la época lluviosa se han registrado los siguientes eventos en la provincia de Santa Elena:

Cantón	Colapso Estructural	Inundación	Socavamiento	Total General
Santa Elena	5	13	2	20
La Libertad	1	4	0	5
Salinas	0	2	1	3
Total general	6	19	3	28

Fuente: Unidad de Monitoreo Santa Elena - SGR. 05/04/2023 14:00

Por eventos detallados en la tabla anterior, se han registrado las siguientes afectaciones:

Afectación a Personas:			
	Personas afectadas:	2905	
			Personas damnificadas: 52
Afectación a Viviendas:			
	Viviendas afectadas:	110	
			Viviendas destruidas: 5
Afectación a servicios básicos esenciales e infraestructura:			
Vías afectadas (kilómetros lineales)		Superficie agrícola impactada (hectáreas)	
	Primer Orden:	0,015	Afectación parcial:
	Segundo Orden:	0,005	Afectación total o pérdida:
	Tercer Orden:	0	Total de superficie agrícola impactada:
	Total Vías afectadas (metros lineales):	0,020	491

Secretaría de Gestión de Riesgos

Dirección: CIS ECU 9-1-1, Av. Samborondón, Km 0,5
 Código postal: 092302 / Samborondón-Ecuador
 Teléfono: +593-4-259 3500
 www.gestionderiesgos.gob.ec

Infraestructura educativa		Infraestructura de salud	
	Unidades Educativas con daño funcional: 5		Centros de Salud afectados: 4
	Unidades Educativas con daño estructural: 2		Centros de Salud destruidos: 0
	Total de unidades impactadas: 7		Total de centros de salud impactados: 4
Bienes Públicos			
	Bienes públicos afectados: 1		Puentes afectados: 1

Fuente: Unidades de Monitoreo - SNDGR. 05/04/2023 14:00

4. Detalle de afectaciones por cantón (desde el 1 de enero del 2023 a la fecha).

Cantón	No. de Evento	Personas Impactadas	Familias Afectadas	Personas Damnificadas	Familias Damnificadas	Viviendas Afectadas	Viviendas Destruídas	C. De Salud Afectados	Bienes Públicos Afectados	Puentes Afectados	Ha. Cultivo Afectados	Ha. Cultivo Perdido	Km de vías afectadas
Santa Elena	20	2563	673	51	13	13	4	1	1	1	284	207	0,015
Salinas	3	382	93	0	0	93	0	0	0	0	0	0	0,005
La Libertad	5	12	4	1	1	4	1	3	0	0	0	0	0
Total general	28	2957	770	52	14	110	5	4	1	1	284	207	0,020

Fuente: Unidad de Monitoreo Santa Elena - SGR. 05/04/2023 14:00

5. Alojamiento temporales activos.

- No se cuenta con alejamientos activos en la provincia de Santa Elena.

6. Asistencia humanitaria.

En cuanto a asistencia humanitaria entregada por parte de la Secretaría de Gestión de Riesgos se registra:

Cantón	Kit De Primera Respuesta (Kprh) Para 3 Días	De Aseo Personal	Kit De Dormir
Santa Elena	8	5	11
La Libertad	3	0	6
Salinas	64	0	0
Suma total	75	5	17

En cumplimiento al Decreto Ejecutivo N° 316 de fecha 6 de enero de 2022, donde se crea el “Bono de contingencia para personas afectadas por eventos de origen natural o antrópico”, La Secretaría de Gestión de Riesgos a solicitado al MIES se active el Bono de contingencia para personas damnificadas por la época lluviosa conforme al levantamiento EVIN, como se detalla a continuación:

- Cantón Salinas, Parroquia José Luis Tamayo, 124 requerimientos para bonos de contingencia.

A continuación, se reporta asistencia humanitaria entregada por el SNDGR:

- El cantón Santa Elena entrego 420 raciones de alimentos por inundaciones a familias de los recintos La Frutilla y Bajada de Chanduy.

Secretaría de Gestión de Riesgos

Dirección: CIS ECU 9-1-1, Av. Samborondón, Km 0,5
 Código postal: 092302 / Samborondón-Ecuador
 Teléfono: +593-4-259 3500
 www.gestionderiesgos.gob.ec

Fuente: Unidad de Monitoreo Santa Elena - SGR. 03/04/2023 10:30

7. COE activados, casos representativos y acciones de respuesta.

Se han activado los siguientes COE en la provincia de Santa Elena

COE Provincial Activado		COE Cantonales Activados (2)		Declaratorias de Emergencia (2)	
Cantón	Fecha	Cantón	Fecha	Cantón	Fecha
Santa Elena	21/02/2023	Santa Elena	21/02//2023	Santa Elena	24/02/2023
		Salinas	25/02/2023	Salinas	25/02/2023
		COPAE Activado (1)		Declaratoria de Emergencia COPAE (1)	
		Parroquia	Fecha	Cantón	Fecha
		Colonche	14/03//2023	Colonche	14/03/2023

Entre los casos más relevantes ocurridos, podemos mencionar los siguientes:

- **Santa Elena / Chanduy / Cabecera Parroquial.** El 31/03/2023 por fuertes lluvias se reporta un socavamiento y afectación a los aproches del Puente en la vía de primer orden de ingreso a la Cabecera Parroquial el mismo que se encuentra inestable por lo que fue **cerrado** al paso vehicular. Se habilitó para la doble circulación el otro puente que se encuentra junto al afectado. Las afectaciones son:
 -1 puente afectado.
 Prefectura realiza trabajos correctivos sobre el puente.
- **La Libertad / La Libertad / Barrio 28 de Septiembre.** El 31/03/2023 por fuertes lluvias se reporta el colapso de una vivienda de construcción mixta. Las afectaciones son:
 -1 vivienda destruida.
 -1 familia damnificada.
 SGR coordina con UGR cantonal el levantamiento de información.
- **Santa Elena / Chanduy / Comuna Pechiche.** El 31/03/2023 por fuertes lluvias se reporta el colapso de una vivienda de construcción mixta. Las afectaciones son:
 -1 vivienda destruida.
 -1 familia damnificada.
 SGR coordina con UGR cantonal el levantamiento de información.
- **Santa Elena / Chanduy / Comuna Puerto de Chanduy y Zapotal.** El 31/03/2023 por fuertes lluvias se reporta el ingreso de agua en las instalaciones del Sub Centro de Salud de la zona e inundación en viviendas en la comuna Zapotal. Las afectaciones son:
 -1 Sub Centro de Salud afectado.
 -4 Viviendas afectadas.
 -7 Familias afectadas.
 SGR coordina con UGR cantonal el levantamiento de información.
- **Santa Elena / Chanduy / Vía Engunga – Tugadua.** El 31/03/2023 por fuertes lluvias se reporta el socavamiento de la vía que une a las dos comunas, la misma se encuentra **cerrada** al paso vehicular. Las afectaciones son:
 -1 vía de segundo orden afectado (15 metros lineales).
 SGR coordina con Gobierno Provincial intervención para la vía.
- **Santa Elena / Colonche / Comunas San Marcos y Palmar.** El 14/03/2023 por fuertes lluvias varias viviendas resultaron afectadas por ingreso de agua, perdiendo enseres y artículos del hogar, presidente de la Junta Parroquial declaró en emergencia a la zona, al considerar el impacto negativo que hasta ahora ha dejado la presente temporada lluviosa.
 UGR cantonal realizo levantamiento EVIN.
 COPAE parroquial y COE cantonal se encuentran activos.
- **Salinas / Anconcito / Vía de ingreso al Puerto Pesquero.** El 14/03/2023 por fuertes lluvias se suscitó un socavamiento, además de la inestabilidad del talud de la vía principal de ingreso al puerto pesquero. El acceso hacia el Puerto es peatonal por la vía afectada. El acceso vehicular hacia el Puerto es por la vía El Mirador. Mediante actualización del evento, por lluvias fuertes de 31/03/2023 se pronunciaron más las fisuras en la vía y en viviendas, esto a causa de la inestabilidad del talud en el lugar, la vía continúa **cerrada** al paso vehicular. Las afectaciones son:
 -15 viviendas afectadas con fisuras.

Secretaría de Gestión de Riesgos

Dirección: CIS ECU 9-1-1, Av. Samborondón, Km 0,5
 Código postal: 092302 / Samborondón-Ecuador
 Teléfono: +593-4-259 3500
 www.gestionderiesgos.gob.ec

-5 metros lineales de vía afectados.

SGR coordinó con UGR cantonal el levantamiento de información.

UGR cantonal realizó el levantamiento de información y recomendó a las familias evacuar la zona afectada.

- **Santa Elena / Chanduy / Baja de Chanduy.** El 06/03/2023 por fuertes lluvias se desbordó del río La Camarona, se vio afectado el recinto Bajada de Chanduy y demás comunidades cercanas, varias viviendas resultaron inundadas y familias afectadas. GAD realizó entrega de raciones de alimentos en un total de 300; además, MSP atendió a 50 personas de los grupos prioritarios y vulnerables. Las afectaciones son:

-300 familias afectadas.

SGR coordinó con UGR cantonal el levantamiento de información.

- **Salinas / José Luis Tamayo / Varios sectores.** El 25/02/2023 por fuertes lluvias los sectores San Raymundo, Vinicio Yagual II, Brisas del Mar y Caída del Sol resultaron inundados. Las afectaciones son:

-93 familias afectadas.

SGR coordinó con UGR cantonal el levantamiento de información y realizó entrega de Asistencia Humanitaria.

COE cantonal se encuentra activo.

SGR gestionó con MIES bonos de contingencia para las familias afectadas.

- **Santa Elena / Cabecera cantonal / Varios Sectores.** El 21/02/2023 por fuertes lluvias se reportaron calles anegadas y el Recinto La Frutilla aislado. GAD Santa Elena realizó entrega de raciones de alimentos en un total de 120. Las mismas que fueron trasladadas vía aérea en una unidad de las Fuerzas Armadas. Las afectaciones son:

-120 familias afectadas.

SGR coordinó con FFAA la movilización aérea para entrega de raciones de alimentos.

COE cantonal se encuentra activo.

- **Santa Elena / Colonche / Comuna Febres Cordero.** El 21/02/2023 por fuertes lluvias se reportó el colapso total de una vivienda, UGR cantonal realizó levantamiento de información y requerimiento de Asistencia Humanitaria a la Secretaría de Gestión de Riesgos. Las afectaciones son:

-1 vivienda destruida.

-1 familia damnificada.

SGR coordinó con UGR cantonal el levantamiento de información y entrega de Asistencia Humanitaria.

Sitrep generado por la Unidad de Monitoreo de Eventos Adversos de la Secretaría de Gestión de Riesgos.

SitRep elaborado por:

Nombre: Holger Magallanes

Correo electrónico: holger.magallanes@gestionderiesgos.gob.ec

Teléfono: 042593500

SitRep aprobado por:

Nombre: Javier Sarango

Correo electrónico: jose.sarango@gestionderiesgos.gob.ec

Teléfono: 042593500

Secretaría de Gestión de Riesgos

Dirección: CIS ECU 9-1-1, Av. Samborondón, Km 0,5

Código postal: 092302 / Samborondón-Ecuador

Teléfono: +593-4-259 3500

www.gestionderiesgos.gob.ec



República
del Ecuador