



AFFECTACIONES POR ÉPOCA LLUVIOSA EN EL ECUADOR

Inicio 01/01/2023- Corte del 25/04/2023 10:00. En referencia al SITREP N° 68



Desde el 01 de enero de 2023 hasta la fecha, en 182 cantones, se han registrado 1.696 eventos peligrosos por lluvias.

Las provincias con mayores afectaciones a la población son: Guayas, Los Ríos, Manabí, Santa Elena, El Oro, Cotopaxi, Santo Domingo de Los Tsáchilas, Imbabura, Esmeraldas y Pichincha.

Resumen de afectaciones

	Personas fallecidas	33
	Personas damnificadas	811
	Familias damnificadas	222
	Personas afectadas	67475
	Familias afectadas	18657
	Viviendas afectadas	14532
	Viviendas destruidas	118
	Centros de salud afectados	17
	Unidades educativas impactadas	617
	con daño funcional 415	
	con daño estructural 202	
	Cultivos afectados	15677
	Cultivos perdidos	8083
	Kilómetros de vía afectadas	53,65

Mapa de impacto - Detalle de eventos de mayor impacto en los últimos 15 días

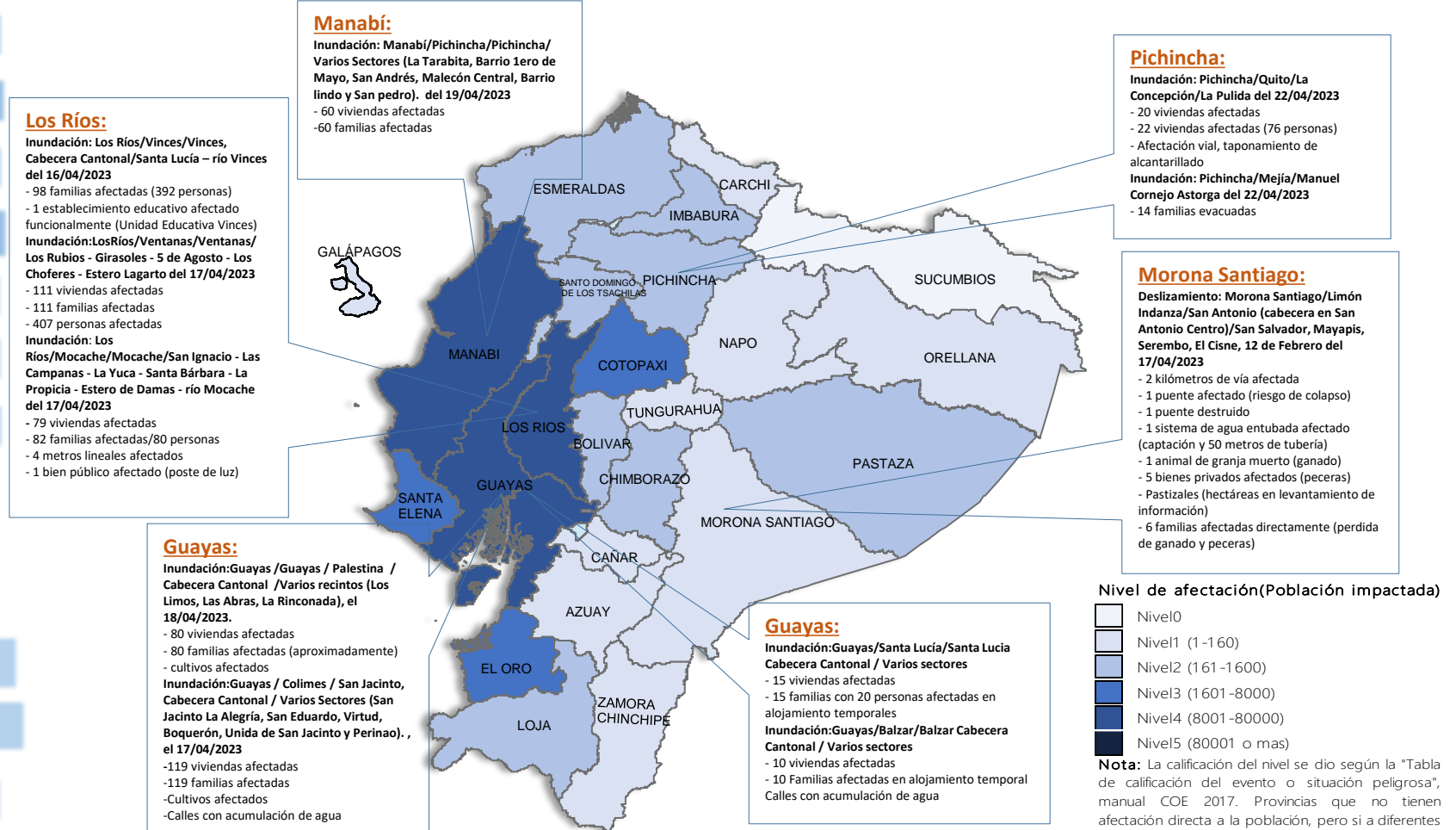

Nivel de afectación (Población impactada)

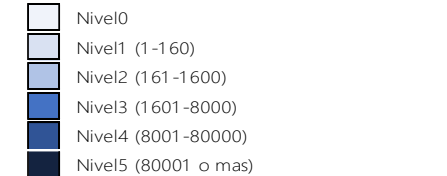

Nota: La calificación del nivel se dio según la "Tabla de calificación del evento o situación peligrosa", manual COE 2017. Provincias que no tienen afectación directa a la población, pero si a diferentes infraestructuras, se registran en el nivel 0.

Por lluvias desde el 01/01/2023 hasta la presente fecha se han activado 49 COE Cantonales: Mejía, Santa Lucía, Colimes, Pichincha, Esmeraldas, Palestina, Vinces, Quinindé, San Cristóbal, Puerto Quito, Zapotillo, Girón, La Libertad, Pedro Moncayo, Gral. Antonio Elizalde (Bucay), Portoviejo, Olmedo, San Pedro de Huaca, Santa Rosa, San Vicente, Guayaquil, Naranjal, La Concordia, La Maná, Balao, Sucre, Portovelo, Juján, San Miguel, Caluma, La Troncal, Milagro, Yahuachi, El Triunfo, Simón Bolívar, Chillanes, Chone, El Chaco, Salinas, Playas, Pindal, Babahoyo, Jipijapa, Pallatanga, Santa Elena, Chaguarpamba, Montalvo, Míra y Nangaritza. También 11 COE Provinciales: Esmeraldas, Loja, Cañar, Bolívar, Santo Domingo De Los Tsáchilas, Los Ríos, Guayas, Manabí, Chimborazo, Napo y Santa Elena.



Secretaría de Gestión de Riesgos

