

SitRep No. 06 – Época Lluviosa

INFORME DE SITUACIÓN PROVINCIAL

Este Informe cubre el período de 01-01-2023 al 05-06-2023.

El próximo SITREP será emitido en caso de suscitarse un nuevo evento.

1. Puntos importantes



- En la provincia de Esmeraldas se han registrado fuertes precipitaciones acompañadas de fuertes vientos y tormentas eléctricas, adicional 12 ríos se han desbordado desde el 01 de enero del 2023 hasta la fecha.
- Debido a las fuertes precipitaciones, se han suscitado un total de 192 eventos, de los cuales 47 deslizamientos, 115 inundaciones, 6 socavamientos, 1 aluvión, 14 colapsos estructurales y 5 hundimientos afectaron a las vías de primer, segundo y tercer orden. Ministerio de Transporte y Obras Públicas, Dirección de Obras Públicas del GAD Cantonal Esmeraldas, Prefectura de Esmeraldas y Epmapse han realizado trabajos de rehabilitación vial en los tramos afectados.

2. Descripción de la situación técnico-científica (INAMHI)

Boletín Meteorológico

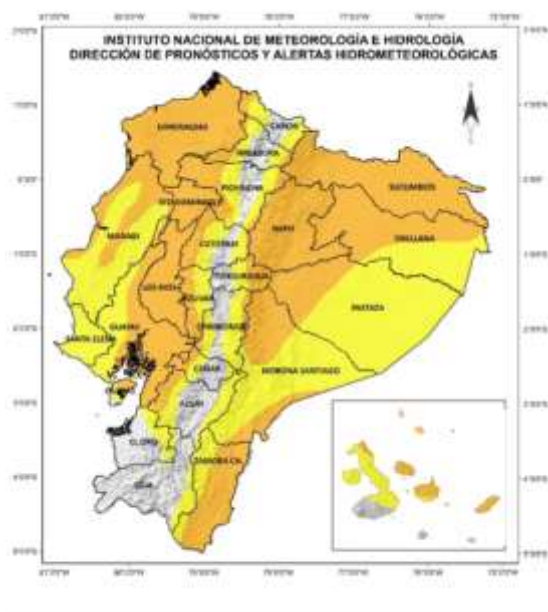

Fig. 1: Mapa de nivel de amenaza

LLUVIAS Y TORMENTAS ELÉCTRICAS - Boletín Meteorológico Nro. 27

Vigencia: desde 21H00 del 31 hasta las 10H00 del 06 de junio de 2023

Región Litoral: Los eventos más intensos se presentarán de manera dispersa, con mayor énfasis al norte e interior de la región, entre madrugada del jueves 1 y sábado 3 de junio, así como la tarde del 5 y mañana del 6 de junio.

Estas condiciones responden al incremento del contenido de humedad, altas temperaturas superficiales de mar, calentamiento diurno, convergencia de vientos e incidencia de la onda tropical Madden Julian.

3. Afectaciones

Cantones	Aluvión	Colapso estructural	Deslizamiento	Hundimiento	Inundación	Socavamiento	Vendaval	Tormenta Eléctrica	Total
Esmeraldas	0	11	14	1	31	0	0	0	57
Atacames	0	1	2	0	13	1	0	0	17
Muisne	0	1	6	1	27	0	0	0	35
Quinindé	0	1	17	3	24	5	1	1	52
Rioverde	1	0	3	0	4	0	1	0	9
Eloy Alfaro	0	0	2	0	8	0	0	0	10
San Lorenzo	0	0	3	0	8	0	1	0	12
Total	1	14	47	5	115	6	3	1	192

Secretaría de Gestión de Riesgos

Dirección: CIS ECU 9-1-1, Av. Samborondón, Km 0,5

Código postal: 092302 / Samborondón-Ecuador

Teléfono: +593-4-259 3500

www.gestionderiesgos.gob.ec



Afectación a Personas:					
	Fallecidos:	3		Heridos:	3
	Personas afectadas:	15538		Personas damnificadas:	33

Afectación a Viviendas:					
	Viviendas afectadas:	3264		Viviendas destruidas:	9

Afectación a servicios básicos esenciales e infraestructura:

Vías afectadas (metros lineales)			
	Primer Orden:		0,299
	Segundo Orden:		0,233
	Tercer Orden:		0,902
	Total Vías afectadas (metros lineales):		1,434

Infraestructura de salud			
	Centros de Salud afectados:		29
	Centros de Salud destruidos:		0
	Total de centros de salud impactados:		17

Bienes Públicos					
	Bienes públicos afectados:	9		Puentes afectados:	2
	Bienes públicos destruidos:	1		Puentes destruidos:	2

En la siguiente tabla se detalla las afectaciones por cantones:

Cantones/Parroquias	Personas Fallecidas	Personas Heridas	Personas afectadas	Personas damnificadas	Puentes destruidos	Puentes afectados	Bienes públicos	Bienes públicos destruidos	Bienes privados afectados	Unidades Educativas afectadas	Unidades de Salud afectadas	Metros de vías afectadas
Esmeraldas	1	2	441	17	0	0	8	0	0	0	0	0,408
Quinindé	0	0	303	0	0	1	0	1	0	2	0	0,684
San Lorenzo	2	0	9	0	0	1	0	0	2	2	0	0,100
Atacames	0	0	245	0	0	0	0	0	1	1	3	0,032
Muisne	0	1	442	0	1	0	0	0	1	2	25	0,19
Rioverde	0	0	78	0	0	0	0	0	0	2	1	0,02
Eloy Alfaro	0	0	6	0	0	0	0	0	0	4	0	0
Total:	3	3	15538	33	1	2	8	1	4	13	29	1,434

Fuente: Umeva Esmeraldas, corte 05/06/2023

4. Coordinación, acciones de respuesta y necesidades identificadas.

Las instituciones del SNDGR han intervenido de acuerdo con su competencia y su capacidad de respuesta a cada uno de los eventos peligrosos suscitados para la atención y coordinación de las emergencias.

Secretaría de Gestión de Riesgos

Dirección: CIS ECU 9-1-1, Av. Samborondón, Km 0,5
Código postal: 092302 / Samborondón-Ecuador
Teléfono: +593-4-259 3500
www.gestionderiesgos.gob.ec

COES activos:

Por lluvias desde el 01/01/2023 hasta la presente fecha se han activado los siguientes COE:

Provincia	Cantón	Tipo	Fecha de activación
Esmeraldas	Esmeraldas	Cantonal	13/02/2023
Esmeraldas	Quinindé	Cantonal	17/04/2023
Esmeraldas	Atacames	Cantonal	04/06/2023
Esmeraldas		Provincial	19/04/2023

Con fecha 13/02/2023, el COE Cantonal Esmeraldas sesionó en las instalaciones del ECU 911 para realizar el “Análisis del avance de la erosión marina en varios sectores de la parroquia Camarones”, una de las resoluciones emitidas fue:

- Mantener activado las mesas técnicas de trabajo y grupos de tarea del COE Cantonal en el periodo febrero – mayo 2023, debido a las condiciones de lluvia.

A continuación, se detallan los casos más relevantes ocurridos durante los últimos 15 días:

- **Esmeraldas/ Simón Plata Torres/ 50 Casas, Tiwinza, Propicia #4 entre otros**, el 04/06/2023, por lluvias se desbordaron los ríos Tabiazo y Teaone, suscitándose una inundación que afectó gravemente a los sectores antes mencionados, las afectaciones se encuentran bajo evaluación.

Para la emergencia se contó con la activación de las Mesas Técnicas y Grupos de Trabajo; Cuerpo de Bomberos Esmeraldas con el apoyo de la Policía Nacional realizó el rescate de personas atrapadas por la inundación.

Fuerzas Armadas realizaron sobrevuelo para el rescate de personas y evaluación de la zona afectada.

GAD Cantonal Esmeraldas realiza los informes de Evaluación Inicial de Necesidades.

SGR colaboró con la implementación de 3 alojamientos temporales activos .

Los alojamientos temporales activos son:

Provincia	Cantón	Parroquia	Sector	Nombre del AT	Capacidad
Esmeraldas	Esmeraldas	Simón Plata Torres	50 casas.	U. E Alfonso Quiñonez	227 personas
Esmeraldas	Esmeraldas	Simón Plata Torres	Tiwinza	U. E Camilo Borja	203 personas
Esmeraldas	Esmeraldas	Vuelta Larga	Vuelta Larga	U. E León Febres	162 personas
Esmeraldas	Esmeraldas	Simón Plata Torres	Valle Hermoso	U.E Vicente Cueva	250 personas
Esmeraldas	Esmeraldas	05 de Agosto	Codesa,	U. E Fausto Molina	---
Esmeraldas	Esmeraldas	05 de Agosto	Propicia # 4	U. E Edilfo Benett	---

5. Recursos movilizados en la emergencia.

Las instituciones del Sistema Nacional Descentralizado de Gestión de Riesgos movilizaron durante el periodo comprendido entre el 01/01/2023 y 09/05/2023, los siguientes recursos para la atención de la emergencia:

Institución	Personal	Unidades Aéreas	Unidades de Emergencia	Unidades Acuáticas	Vehículos	Vehículos Pesados
Cuerpos de Bomberos Esmeraldas	210		1	3	4	
Prefectura de Esmeraldas	8					
Gobiernos Autónomos Descentralizados Cantonales	20				4	
Ministerio de Transporte y Obras Públicas	8				3	3
Policía Nacional	144					
Secretaría de Gestión de Riesgos	18				3	
Fuerzas Armadas	1143	3				3
Epmapse (Empresa Pública de Agua Esmeraldas)	4				2	1
TOTAL:	1555	3	1	3	16	7

Fuente: Umeva Esmeraldas, corte 05/06/2023

Secretaría de Gestión de Riesgos

Dirección: CIS ECU 9-1-1, Av. Samborondón, Km 0,5

Código postal: 092302 / Samborondón-Ecuador

Teléfono: +593-4-259 3500

www.gestionderiesgos.gob.ec

6. Asistencia humanitaria entregada.

CANTONES	Kit de Primera Respuesta	Raciones Alimenticias	Camas	Cobijas	Colchones	Juegos de Sábanas	Almohada	Catres	Kits de cocina
Esmeraldas	20	6	48	50	48	90	170	140	15
Suma Total	20	6	48	50	48	90	170	140	15

SitRep generado por Kimberly Rodríguez Yépez, con la supervisión de Ing. Erika Cartagena.

SitRep elaborado por:

Nombre: Kimberly Anaís Rodríguez Yépez

Correo electrónico: kimberly.rodriguez@gestionderiesgos.gob.ec

Teléfono: 0981746696

SitRep aprobado por:

Nombre: Erika Lizeth Cartagena Onofre

Correo electrónico: erika.cartagena@gestionderiesgos.gob.ec

Teléfono: 0991222513

Para ser agregado o removido de esta lista de SitRep, por favor envíe un correo electrónico a sala.nacional@gestionderiesgos.gob.ec

Para más información, visite nuestro sitio Web: <https://www.gestionderiesgos.gob.ec/informes-de-situacion-actual-por-eventos-adversos-ecuador/>