



# AFECTACIONES POR ÉPOCA LLUVIOSA EN EL ECUADOR

## Inicio 01/01/2023- Corte del 21/06/2023 15:00. En referencia al SITREP N° 104



Desde el 01 de enero de 2023 hasta la fecha, en 195 cantones, se han registrado 2.531 eventos peligrosos por lluvias.

Las provincias con mayores afectaciones a la población son: Guayas, Los Ríos, Esmeraldas, Manabí, Santa Elena, Bolívar, Cotopaxi, El Oro, Santo Domingo de Los Tsáchilas, Imbabura, Loja y Pichincha.

### Resumen de afectaciones

	Personas fallecidas	37
	Personas damnificadas	4443
	Familias damnificadas	1293
	Personas afectadas	134915
	Familias afectadas	36423
	Viviendas afectadas	27320
	Viviendas destruidas	589
	Centros de salud afectados	60
	Unidades educativas impactadas	1186
	con daño funcional	903
	con daño estructural	283
	Cultivos afectados	22508
	Cultivos perdidos	15689
	Kilómetros de vía afectadas	86,26

### Mapa de impacto - Detalle de eventos de mayor impacto en los últimos 15 días

#### Manabí:

**Desbordamiento de ríos - 09/06/2023**  
**Flavio Alfaro/ Flavio Alfaro/ centro, varios sectores**  
 - 110 viviendas afectadas  
 - 110 familias afectadas (550 personas)  
 - 30 familias evacuadas

#### Pichincha:

**Deslizamiento 17/06/2023**  
**Pichincha / Quito/ Itchimbia/ Av. De los Conquistadores, pasando la casa del Quinde**  
 -60 metros lineales  
 -3 bienes públicos afectados (tubería de agua potable y dos postes de alumbrado público)

#### Los Ríos:

**Quevedo/La Esperanza/Brisas del Esperanza - rcto. Ana María - rcto. La Italia - La Sucre - rcto. La Victoria - río Bartolo del 09/06/2023**  
 - 41 viviendas afectadas  
 - 41 familias afectadas (165 personas)  
 - 10 metros lineales afectados  
**Quinsaloma/Quinsaloma/ varios recintos del 09/06/2023**  
 - 89 viviendas afectadas  
 - 89 familias afectadas (378 personas)  
 - 1 bien público destruido (alcantarillado)  
 - 70 metros lineales de vías afectadas

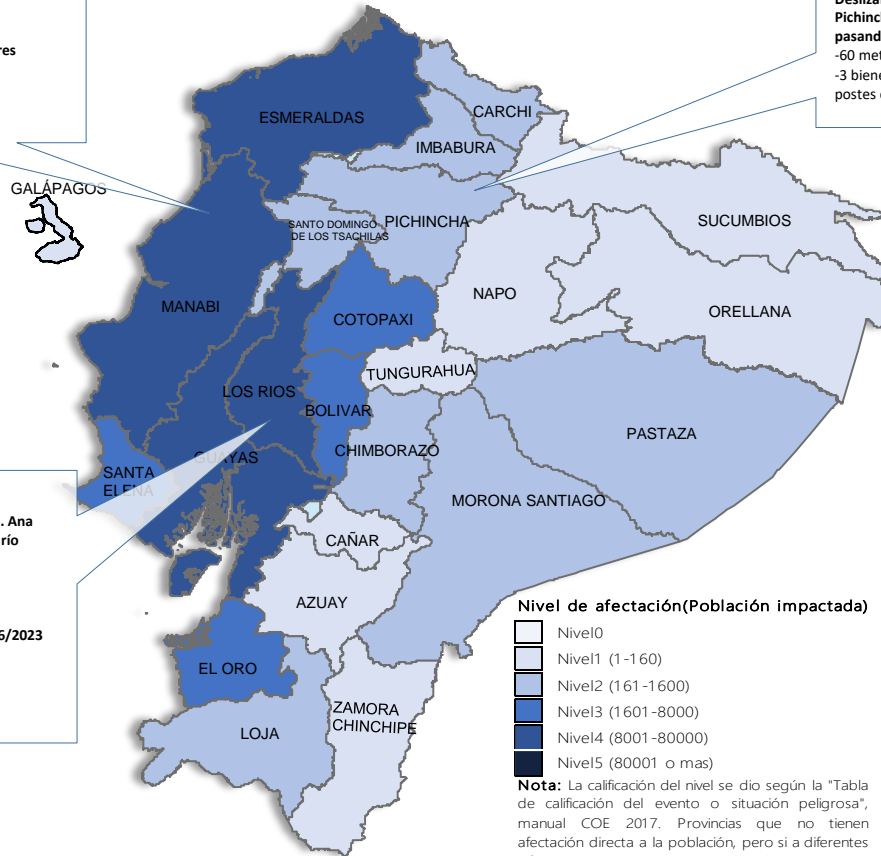

Por lluvias desde el 01/01/2023 hasta la presente fecha se han activado 63 COE Cantonales: Muisne, Quinde, Atacames, Esmeraldas, Quinsaloma, Caluma, Echeandía, Las Naves, Guaranda, Guabo, Puyango, Ibarra, Limón Indanza, Mejía, Salitre, Santa Lucía, Colimes, Pichincha, Esmeraldas, Palestina, Vices, Quindindé, San Cristóbal, Puerto Quito, Zapotillo, Girón, La Libertad, Pedro Moncayo, Gral. Antonio Elizalde (Bucay), Portoviejo, Olmedo, Jaramijó, San Pedro de Huaca, Santa Rosa, San Vicente, Guayaquil, Naranjal, La Concordia, La Maná, Balao, Sucre, Portovelo, Juján, San Miguel, La Troncal, Milagro, Yahuachi, El Triunfo, Simón Bolívar, Chillanes, Chone, El Chaco, Salinas, Playas, Pindal, Babahoyo, Jipijapa, Pallatanga, Santa Elena, Chaguarpamba, Montalvo, Mira y Nangaritza. También 15 COE Provinciales: Morona Santiago, Carchi, Pichincha, Imbabura, Esmeraldas, Loja, Cañar, Bolívar, Santo Domingo De Los Tsáchilas, Los Ríos, Guayas, Manabí,



Secretaría de Gestión de Riesgos

