

SitRep No. 38 Esmeraldas – Época Lluviosa del 03 al 16 de junio del 2023

INFORME DE SITUACIÓN PROVINCIAL – ESMERALDAS

Este Informe cubre el período de 03.06.2023 al 12.09.2023, corte 12:00

El próximo SITREP será emitido el 12.09.2023 a las 12:00

1. Puntos importantes.



- A partir de la noche del sábado 3 hasta la mañana del domingo 4 de junio se registraron intensas lluvias que generaron el desbordamiento de 7 ríos: Súa y Tonchigüe (cantón Atacames); Teaone (cantón Esmeraldas); Cube, Viche y Blanco (cantón Quinindé), Matambal (cantón Muisne), lo que produjeron afectaciones en los 7 cantones y 30 parroquias registradas. Adicional, el 06 de junio 2023 se desbordó el río Rioverde en el cantón Rioverde en la parroquia Lagarto, el 16 de junio del 2023 los ríos Huele, Teaone y Sucio.
- Durante la emergencia se activaron un total de 8 albergues y 4 refugios, con fecha 12/06/2023 se registró el aumento de 643 familias y 2316 personas alojadas, al momento los alojamientos temporales implementados se encuentran cerrados.
- Se han registrado 37 eventos peligrosos los que se indican en el punto 4 del presente informe.
- Se encuentran activos el COE Provincial y los COEs cantonales de Esmeraldas, Atacames, Quinindé y Muisne.

NIVEL DE AFECTACIÓN

4

Calificación realizada con base al Manual del COE 2017

2. Situación meteorológica actual.

Esmeraldas T. Máx. 30°C T. Min. 24°C	Martes, 12 de septiembre de 2023 Madrugada 	Mañana 	Tarde 	Noche 	13/09/23 24° - 31°C	PRONÓSTICO NACIONAL Vigencia: para el día martes 12 de septiembre de 2023, se pronostica cielo parcial nublado y nublado con claros. Radiación Ultravioleta alta y muy alta.

3. Estado de los Cuerpos de Agua.

De acuerdo con el seguimiento realizado por la Unidad de Monitoreo de la Secretaría de Gestión de Riesgos (SGR) - Esmeraldas, todos los ríos de la provincia **se encuentran en estado normal.**

4. Eventos Peligrosos y Afectaciones - Resumen.

Del 03 hasta el 16 de junio, se registraron los siguientes eventos:

CANTÓN	DESLIZAMIENTO	INUNDACIÓN	SOCAVAMIENTO	VENDAVAL	HUNDIMIENTO	COLAPSO ESTRUCTURAL	SUMA TOTAL
Atacames	0	5	1	0	0	0	6
Esmeraldas	0	7	1	0	0	1	9
Muisne	1	8	0	0	1	0	10
Quinindé	0	4	1	1	0	0	6
Rioverde	0	3	1	0	0	0	4
Eloy Alfaro	0	1	0	0	0	0	1
San Lorenzo	0	1	0	0	0	0	1
TOTAL	1	29	4	1	1	1	37

Por eventos detallados en la tabla anterior, con base a la estimación en las zonas afectadas y al levantamiento EVIN que se encuentra en proceso, se han registrado las siguientes afectaciones:

Afectación a Personas:					
	Personas afectadas:	17.616*		Familias afectadas:	3.653*
	Personas damnificadas:	5.442**		Familias damnificadas:	2.160**
	Atenciones en salud:	9.448***			

*Personas y familias - Estimación de personas afectadas en zona de impacto sujetas a verificación a través de Evaluación Inicial de Daños y Necesidades.

Información en proceso de levantamiento mediante la Evaluación Inicial de Daños y Necesidades. *Atenciones en salud corresponden a: Atenciones Médicas, Salud Mental y Apoyo Psicosocial reportadas por el Ministerio de Salud Pública (MSP), el Dispensario del Seguro Social Campesino (IESS) y la Cruz Roja Ecuatoriana (CRE).

Secretaría de Gestión de Riesgos

Dirección: CIS ECU 9-1-1, Av. Samborondón, Km 0,5

Código postal: 092302 / Samborondón-Ecuador

Teléfono: +593-4-259 3500

www.gestionderiesgos.gob.ec



República del Ecuador

Afectación a Viviendas:

	Viviendas en zonas de inundación:	4950*		Viviendas destruidas:	870**
---	-----------------------------------	-------	---	-----------------------	-------

*Estimación de viviendas afectadas en zona de impacto e Información en proceso de levantamiento mediante la EVIN y la evaluación técnica del MIDUVI. **Conforme a la evaluación técnica del MIDUVI, son viviendas irreperables categorizadas en color rojo (263); de acuerdo con el levantamiento EVIN (78).

Afectación a servicios básicos esenciales e infraestructura:



Vías afectadas (km lineales)

	Vías impactadas (km)	2.92*
---	----------------------	-------

*Corresponde a los 2900 metros lineales de vía afectada en la red vial de Esmeraldas (varios sectores), mientras que 20 metros en el sector de El Aguacate (Muisne).

Afectación a medios de vida:

Afectaciones agropecuarias

	Animales muertos:	12.674*
	Animales afectados:	239**
	Total de animales impactados:	12.913

Superficie agrícola impactada (hectáreas)

	Afectación parcial:	2164
	Afectación total o pérdida:	694.5
	Total de superficie agrícola impactada:	2858.5

* Corresponde a animales perdidos (tilapias, chanes, bovinos, caballos, cerdos, gallinas). ** Corresponde a los animales afectados (bovinos, caballos, cerdos, gallinas).

Infraestructura educativa

	Unidades Educativas afectadas:	63
---	--------------------------------	----

Infraestructura de salud

	Establecimientos de Salud afectados:	8
---	--------------------------------------	---

Bienes afectados

	Bienes públicos afectados:	7*		Bienes privados afectados:	119***
	Bienes públicos destruidos:	2**		Bienes privados destruidos:	28****

* Corresponde al Centro de Privación de Libertad Nro. 2, Centro de Desarrollo Infantil "Felicidad Infantil" y bomba de agua (Esmeraldas); cancha de fútbol y coliseo (cantón Rioverde); subestación eléctrica (Atacames); poste eléctrico afectado por DES (Quindé). **Corresponde a la destrucción de una alcantarilla por el SOC (Atacames); cableado eléctrico destruido por DES (Muisne). ***Corresponde a 37 piscinas camaronas; 82 embarcaciones afectadas. **** Corresponde a la destrucción de piscinas camaronas.

Fuente: Unidad de Monitoreo - SNDGR, 12/09/2023 12:00

Nota aclaratoria: Toda la información de cifras mostradas en el presente Informe, está sujeta a variación en virtud del levantamiento continuo de información

5. Detalle de afectaciones

Al corte del presente informe de manera preliminar las UGR cantonales reportan las siguientes afectaciones:

No.	Cantones	Personas Afectadas	Familias Afectadas	Personas Damnificadas	Familias Damnificadas	Viviendas en zonas de inundación	Viviendas destruidas	Establecimientos Educativos Impactados	Establecimientos de salud impactados	Bien Público Afectado	Bien Público Destruído	Bien privado Afectado	Bien privado Destruído	Cultivos Afectados (ha)	Cultivos Destruídos (ha)	Animales de Afectados	Animales de Muertos
1	Esmeraldas	11343	2043	4913	2024	3314	753	10	0	3	0	0	0	45	271,5	0	868
2	Atacames	3233	799	183	53	825	27	9	0	1	1	45	0	208	0	239	62
3	Muisne	1281	334	326	78	334	85	23	7	0	1	74	28	1873	194	0	11744
4	Rioverde	1125	281	0	0	281	0	14	1	2	0	0	0	0	0	0	0
5	Quindé	619	192	20	5	192	5	5	0	1	0	0	0	38	229	0	0
6	Eloy Alfaro	15	4	0	0	4	0	1	0	0	0	0	0	0	0	0	0
7	San Lorenzo	0	0	0	0	0	0	1	0	0	0	0	0	0	0	0	0
	Total	17616	3653	5442	2160	4950	870	63	8	7	2	119	28	2164	694,5	239	12674

Fuente: Unidad de Monitoreo - SNDGR, 12/09/2023 12:00

Al momento se continúa levantado las afectaciones en territorio.

6. Alojamiento temporales

Durante la emergencia se activaron 12 alojamientos temporales, los mismos que se encuentran cerrados debido al retorno de las familias a sus viviendas o a casas de familias de acogida; con fecha 12/06/2023 se registró el aumento de las familias y personas alojadas:

Alojamientos Temporales						Corte 12/06/2023 11:00	
Cantón	Parroquia	Tipo	Nro.	Nombre del Alojamiento Temporal	Personas Alojadas	Familias Alojadas	
Esmeraldas	Simón Plata Torres	Albergue Temporal	1	Unidad Educativa Alfonso Quiñonez George	324	90	
			2	Unidad Educativa Camilo Borja	321	97	

Secretaría de Gestión de Riesgos

Dirección: CIS ECU 9-1-1, Av. Samborondón, Km 0,5
 Código postal: 092302 / Samborondón-Ecuador
 Teléfono: +593-4-259 3500
 www.gestionderiesgos.gob.ec

Alojamientos Temporales					Corte 12/06/2023 11:00	
Cantón	Parroquia	Tipo	Nro.	Nombre del Alojamiento Temporal	Personas Alojadas	Familias Alojadas
		Refugio	3	Unidad Educativa Vicente Cueva	424	105
			4	Unidad Educativa León Febres Cordero	199	44
			5	Unidad Educativa Edilfo Benett	127	59
			6	Unidad Educativa Fausto Molina	190	54
			7	Unidad Educativa 10 Septiembre	205	50
			8	Unidad Educativa Tabiazo	104	27
			9	Tierra Prometida	92	35
			10	La Fundación de Desarrollo Social Afroecuatoriana	30	7
			11	Salón de eventos del GAD Parroquial	200	50
			12	U. E Kleper Reyna Barona	100	25
Atacames	Súa					
Muisne	San Gregorio					
Total					2316	643

Fuente: UGR, 12/09/2023, corte 12:00

7. Asistencia humanitaria entregada

Para la atención de las familias afectadas, la Secretaría de Gestión de Riesgos (SGR), registran la siguiente asistencia entregada en coordinación con otras instituciones:

Fecha de entrega	Cantón	Parroquia	Kit de primera respuesta (kprh)	Kit complementario de alimentos	Kit Higiene Personal	Camas	Cobijas/ frazadas	Colchones	Juegos de sábanas	Almohadas	Kit menaje de cocina comunitario para AT	Kit de Limpieza familiar	Kit de Vajilla familiar	Mosquiteras, redes de cama	*Otros	
04/06/2023	Atacames	Súa	0	6	0	0	0	0	0	0	0	0	0	0	40	
05/06/2023	Esmeraldas	Simón Plata Torres	95	4	0	0	535	535	535	1070	4	26	0	510	186	
06/06/2023	Esmeraldas	5 de Agosto	79	0	20	0	61	70	61	122	3	3	0	70	0	
		Simón Plata Torres	121	0	0	0	0	0	0	0	0	0	0	0	0	0
07/06/2023	Esmeraldas	Simón Plata Torres	598	0	0	0	0	0	0	0	0	0	0	0	0	
08/06/2023	Atacames	Súa	200	0	0	0	0	0	0	0	0	0	0	200	0	
	Esmeraldas	Carlos Concha Torres	90	0	0	0	0	0	0	0	0	0	0	0	0	0
		Simón Plata Torres	172	0	0	0	0	0	0	0	0	0	0	0	0	0
09/06/2023	Esmeraldas	Simón Plata Torres	177	0	0	48	0	0	0	0	0	0	0	0	0	
	Tabiazo	156	4	0	0	52	55	52	104	3	3	0	55	0	0	
Muisne	San Gregorio	200	3	3	55	50	55	55	100	0	0	0	55	10	0	
10/06/2023	Esmeraldas	05 de Agosto	300	0	0	0	0	0	0	0	0	0	0	0	0	
11/06/2023	Esmeraldas	Carlos Concha	0	15	0	0	103	106	103	206	2	5	0	106	0	
	Muisne	San Gregorio	200	0	0	0	0	0	0	0	0	0	0	400	0	
12/06/2023	Atacames	La Unión	100	0	0	0	0	0	0	0	0	0	0	0	0	
	Quinindé	Viche	100	0	0	0	0	0	0	0	0	0	0	0	0	
	Esmeraldas	05 de Agosto	0	3	0	0	76	67	67	136	1	0	0	60	0	
13/06/2023	Esmeraldas	Vuelta Larga	13	4	0	0	100	100	100	200	1	6	0	100	0	
13/06/2023	Esmeraldas	Tabiazo	20	0	0	0	0	0	0	0	0	0	0	0	0	
16/06/2023	Quinindé	Cube	27	0	0	0	0	0	0	0	0	0	0	0	0	
20/06/2023	Muisne	San Gregorio	0	184	184	0	0	0	0	0	0	0	0	0	0	
21/06/2023	Quinindé	Cube	11	0	0	0	0	0	0	0	0	0	0	0	0	
22/06/2023	Esmeraldas	Carlos Concha	11	0	0	0	0	0	0	0	0	0	0	0	0	0
		Tabiazo	0	30	0	0	0	0	0	0	0	30	30	0	0	0
23/06/2023	Muisne	San Gregorio	0	23	0	55	0	23	23	46	0	0	0	23	0	
24/06/2023	Quinindé	Cube	100	0	0	0	0	0	0	0	0	0	0	0	0	
30/06/2023	Esmeraldas	Carlos Concha	0	0	0	0	0	70	70	140	0	0	0	70	0	
04/07/2023	Esmeraldas	Simón Plata Torres	0	50	0	0	0	0	0	0	0	50	50	0	0	
05/07/2023	Esmeraldas	Carlos Concha	0	15	0	0	0	0	0	0	0	15	15	0	0	
		Vuelta Larga	0	18	0	0	0	0	0	0	0	18	18	0	0	0
07/07/2023	Esmeraldas	Vuelta Larga	0	27	0	0	0	0	0	0	0	27	27	0	0	
10/07/2023	Esmeraldas	Simón Plata Torres	0	17	0	0	0	0	0	0	0	17	17	0	0	
11/07/2023	Esmeraldas	Simón Plata Torres	0	6	0	0	0	0	0	0	0	6	6	0	0	
		Vuelta Larga	0	1	0	0	0	0	0	0	0	1	1	0	0	0
		Simón Plata Torres	0	7	0	0	0	0	0	0	0	7	7	0	0	0
17/07/2023	Esmeraldas	Simón Plata Torres	0	17	0	0	0	0	0	0	0	17	17	0	0	
		05 de Agosto	0	18	0	0	2	2	2	4	0	8	18	0	0	0
		Carlos Concha	0	13	0	0	0	0	0	0	0	13	13	0	0	0
18/07/2023	Esmeraldas	05 de Agosto	0	6	0	0	0	0	0	0	0	6	6	0	0	
19/07/2023	Esmeraldas	Vuelta Larga	0	9	0	0	0	0	0	0	0	8	8	0	0	0
		05 de Agosto	0	4	0	0	0	0	0	0	0	4	4	0	0	0
20/07/2023	Esmeraldas	Simón Plata Torres	0	0	0	0	0	124	0	0	0	0	0	0	0	
21/07/2023	Esmeraldas	Carlos Concha	35	5	0	0	0	35	0	0	0	0	5	0	0	0
		05 de Agosto	0	15	0	0	0	0	0	0	0	0	15	0	0	0
24/07/2023	Esmeraldas	Simón Plata Torres	0	28	0	0	0	0	0	0	0	0	28	0	0	0
		Carlos Concha	20	0	0	0	0	20	20	40	0	0	0	20	0	0
26/07/2023	Esmeraldas	Carlos Concha	0	9	0	0	0	0	0	0	0	9	9	0	0	0
27/07/2023	Esmeraldas	Simón Plata Torres	0	63	0	0	0	0	0	0	0	63	63	0	0	0

Secretaría de Gestión de Riesgos

Dirección: CIS ECU 9-1-1, Av. Samborondón, Km 0,5
 Código postal: 092302 / Samborondón-Ecuador
 Teléfono: +593-4-259 3500
 www.gestionderiesgos.gob.ec



Fecha de entrega	Cantón	Parroquia	Kit de primera respuesta (Kprh)	Kit complementario de alimentos	Kit Higiene Personal	Camas	Cobijas/ frazadas	Colchones	Juegos de sábanas	Almohadas	Kit menaje de cocina comunitario para AT	Kit de Limpieza familiar	Kit de Vajilla familiar	Mosquiteras, redes de cama	*Otros
28/07/2023	Esmeraldas	Simón Plata Torres	0	104	0	0	0	0	0	0	0	0	0	0	208
		05 de Agosto	0	6	0	0	0	0	0	0	0	0	0	0	12
31/07/2023	Esmeraldas	Carlos Concha	0	11	0	0	0	0	0	0	0	0	11	0	22
Total			2825	725	207	158	979	1262	1088	2168	14	252	368	1669	478

Fuente: SGR, 12/09/2023, corte 12:00

*La categoría "Otros" corresponde a Cilindro de gas, ollas de cocina, rallador, hacha, exprimidor de limón, manguera, catres, toldos, almohadas y paquetes de fundas de basura

Adicional las instituciones del Sistema Nacional Descentralizado de Gestión de Riesgos (SNDGR), han entregado la siguiente asistencia humanitaria, se adjunta completo en el Anexo N°. Asistencia Humanitaria entregada por el SNDGR:

Fecha de entrega	Raciones Alimenticias	Refrigerios	Kit de aseo personal	Kits Pañales	Kit de limpieza	Mascarillas	Frazadas	Colchones	Lonas	Alimentos preparados	Agua en recipientes No Retornable (Gal)	Agua distribuida en tanqueros gal (potable)	Mosquiteras, redes de cama	Otros*
4-jun	0	0	0	0	0	0	0	0	0	334	0	0	0	0
5-jun	28	0	0	0	0	0	0	0	0	500	0	108564	0	111
6-jun	7	0	0	0	0	0	0	0	0	0	230	108564	0	490
7-jun	0	0	0	0	0	0	126	0	5	0	280	108564	0	160
8-jun	0	0	0	0	0	0	0	0	0	0	62	108564	232	1228
9-jun	0	0	0	0	0	0	0	0	0	0	611	108564	121	115
10-jun	0	0	0	0	0	0	0	0	0	0	0	108564	0	1200
11-jun	0	0	200	0	0	0	0	0	0	0	0	108564	0	0
12-jun	10	0	270	0	0	0	0	6	0	0	144	108564	0	88
13-jun	0	0	0	0	0	0	0	0	0	0	0	108564	0	50
14-jun	70	4677	70	25	70	300	0	0	0	0	0	108564	0	6274
15-jun	0	0	0	0	0	0	0	0	0	0	0	108564	0	0
16-jun	0	0	0	0	0	0	0	0	0	0	0	108564	0	0
17-jun	0	0	0	0	0	0	0	0	0	0	0	108564	0	0
18-jun	0	0	0	0	0	0	0	0	0	0	0	108564	0	0
19-jun	0	0	0	0	0	0	0	0	0	0	0	108564	0	0
20-jun	0	0	0	0	0	0	0	0	0	0	0	108564	0	0
21-jun	0	0	0	0	0	0	0	0	0	0	0	108564	0	2493
22-jun	0	0	0	0	0	0	0	0	0	0	0	108564	0	0
23-jun	90	0	0	6	0	0	0	15	0	0	0	108564	0	10
24-jun	70	0	100	0	0	0	0	55	0	0	160	0	0	195
26-jun	0	0	200	0	0	0	0	0	0	0	0	0	0	0
27-jun	0	0	0	0	0	0	0	0	0	0	0	108564	0	0
30-jun	35	0	0	0	0	0	0	0	0	0	0	0	0	0
04-jul	0	0	50	0	0	0	0	0	0	0	0	0	0	0
05-jul	0	0	33	0	0	0	0	0	0	0	0	0	0	0
07-jul	0	0	37	0	0	0	0	0	0	0	0	0	0	0
10-jul	0	0	17	0	0	0	0	0	0	0	0	0	0	0
Total	310	4677	977	31	70	300	126	76	5	834	1487	2171280	353	12414

Fuente: SNDGR, 12/09/2023, corte 12:00

La categoría Otros corresponde a jabones, papel higiénico, repelentes, toldos, juguetes didácticos, fundas de leche, paños, cucharones, cucharas, tablas de picar, cuchillos de cocina, coladores, platos tendidos, cucharas, vasos, bandejas plásticas, balde con tapa, tinas, cofias para cabello, fundas de basura industriales, escobas, palas, esponjas, desinfectante, cloro, paños, plátanos

8. Declaratorias de Emergencia

Fecha de declaratoria	Provincias	Cantón	Fecha de Cierre	Observación
01/06/2023	Esmeraldas	Esmeraldas	01/08/2023	Declarar en emergencia al GAD C Esmeraldas, por un término de 60 días, con el propósito de contratar los bienes, servicios y obras necesarias derivadas para superar la "Fuerte Estación Invernal".
04/06/2023	Esmeraldas	Muisne	07/08/2023	Declarar en situación de emergencia al cantón Muisne; con la finalidad de prevenir, mitigar y resolver los eventos naturales que ponen en inminente peligro a la población y a la obra pública, conforme a los informes emitidos por los entes técnicos del Municipio de Muisne, en coordinación con la SGR. De persistir la emergencia, la presente resolución se ampliará hasta la solución definitiva.
08/06/2023	Esmeraldas	TODOS	07/08/2023	MTOP, mediante resolución Nro. MTOP-MTOP-2023-0014-R, resolvió declarar en emergencia vial a la provincia de Esmeraldas, toda vez que existen las justificaciones técnicas y jurídicas expuestas en el informe remitido por la Dirección de Transporte y Obras Públicas Distrital de Esmeraldas, en virtud del daño causado a la red vial estatal en dicha provincia.

Al momento todas las declaratorias de emergencia se encuentran finalizadas de acuerdo con el tiempo establecido.

Secretaría de Gestión de Riesgos

Dirección: CIS ECU 9-1-1, Av. Samborondón, Km 0,5
 Código postal: 092302 / Samborondón-Ecuador
 Teléfono: +593-4-259 3500
 www.gestionderiesgos.gob.ec

9. Acciones de respuesta

MTT-1: Agua Segura, Saneamiento y Gestión de Residuos

- La MTT1 culminó con las actividades realizadas por la emergencia de inundación.

MTT-2: Salud y Atención Prehospitalaria

- El MSP realizó 7560 atenciones en salud en alojamientos temporales y varios sectores de las parroquias Simón Plata Torres y 05 de Agosto.
- El MSP mantiene activado un Equipo de Pronto Respuesta (EPR), ante cualquier evento debido a la presencia de las precipitaciones.
- La Cruz Roja Ecuatoriana (CRE) realizó 1888 atenciones en salud tanto de primeros auxilios y de apoyo psicosocial.

MTT-3. Servicios Básicos esenciales

- El Ministerio de Transporte y Obras Públicas (MTO) identificó 63 puntos críticos con un aproximado de 2900 metros de red vial estatal afectados por deslizamientos de flujos de lodo, entre otros, al momento las vías se encuentran habilitadas con precaución al conducir.
- El MTO indica que han realizado trabajos provisionales para la rehabilitación de las vías, informan que gestionan los recursos para iniciar la contratación para realizar los trabajos definitivos.

MTT4. Atención a la Población

- La Secretaría de Gestión de Riesgos (SGR) informó que se encuentran cerrados los 12 alojamientos temporales; se detallan en el punto 6 del presente informe.
- La SGR solicitó al MIES que se active el Bono de Contingencia para las familias damnificadas por la emergencia, conforme al levantamiento EVIN al momento se ha enviado 2046 bonos para revisión, calificación y validación del MIES.
- El Ministerio de Inclusión Económica (MIES) continúa con la revisión de familias damnificadas enlistadas en base de datos de la SGR según los cortes enviados por esta dependencia al MIES, mismos que están siendo revisados en la Subsecretaría de Aseguramiento No Contributivo, Contingencias y Operaciones (SANCO).

MTT-5 Educación y situación de emergencia

- El Ministerio de Educación (MINEDUC) informó que ya están habilitadas las unidades educativas afectadas por el evento peligroso.

MTT-6: Medios de Vida y Productividad

- El Ministerio de Producción, Comercio Exterior, Inversiones y Pesca se encuentra en la espera del listado de personas afectadas que hayan accedido a los seguros agrícolas por la emergencia de inundación, por parte de BanEcuador.

MTT-7: Infraestructura Esenciales y Vivienda

- El Ministerio de Desarrollo Urbano y Vivienda (MIDUVI) realizó la evaluación de la infraestructura en los sectores afectados de los cantones Atacames, Muisne, Esmeraldas y Quinindé, además en los alojamientos temporales, adicional realizó conjuntamente con los GADs Cantonales la verificación de la tenencia de la propiedad, con el fin de que las familias impactadas por el evento puedan acceder al bono arrendamiento de emergencia.
- El MIDUVI realiza la evaluación de viviendas en los cantones Esmeraldas, Atacames y Muisne de acuerdo con la metodología utilizada por la institución, en la semaforización se han evaluado 1.237 viviendas; en color verde 535, color amarillo 339 y color rojo 363 (categorizadas como viviendas irre recuperables), se detalla en el siguiente cuadro:

PROVINCIA	CANTÓN	VIVIENDAS	SEMÁFORO	SEMÁFORO	SEMÁFORO
Esmeraldas	Esmeraldas	1.033	400	309	324
	Atacames	188	135	26	27
	Muisne	16	0	4	12

Secretaría de Gestión de Riesgos

Dirección: CIS ECU 9-1-1, Av. Samborondón, Km 0,5
 Código postal: 092302 / Samborondón-Ecuador
 Teléfono: +593-4-259 3500
 www.gestionderiesgos.gob.ec

TOTAL	1.237	535	339	363
-------	-------	-----	-----	-----

Fuente: GAD Cantonales, Midevi, 12/09/2023, corte 12:00

GT-1: Logística

- La Fuerza de Tarea Conjunta culminó con las actividades realizadas por la emergencia de inundación.

GT-2: Seguridad y Control

- La Policía Nacional del Ecuador (PNE), culminó con las actividades realizadas por la emergencia de inundación.

GT-3: Búsqueda, salvamento y rescate

- El Cuerpo de Bomberos Esmeraldas (CBE), culminó con las actividades realizadas por la emergencia de inundación.

10. Mapa referencial de afectaciones

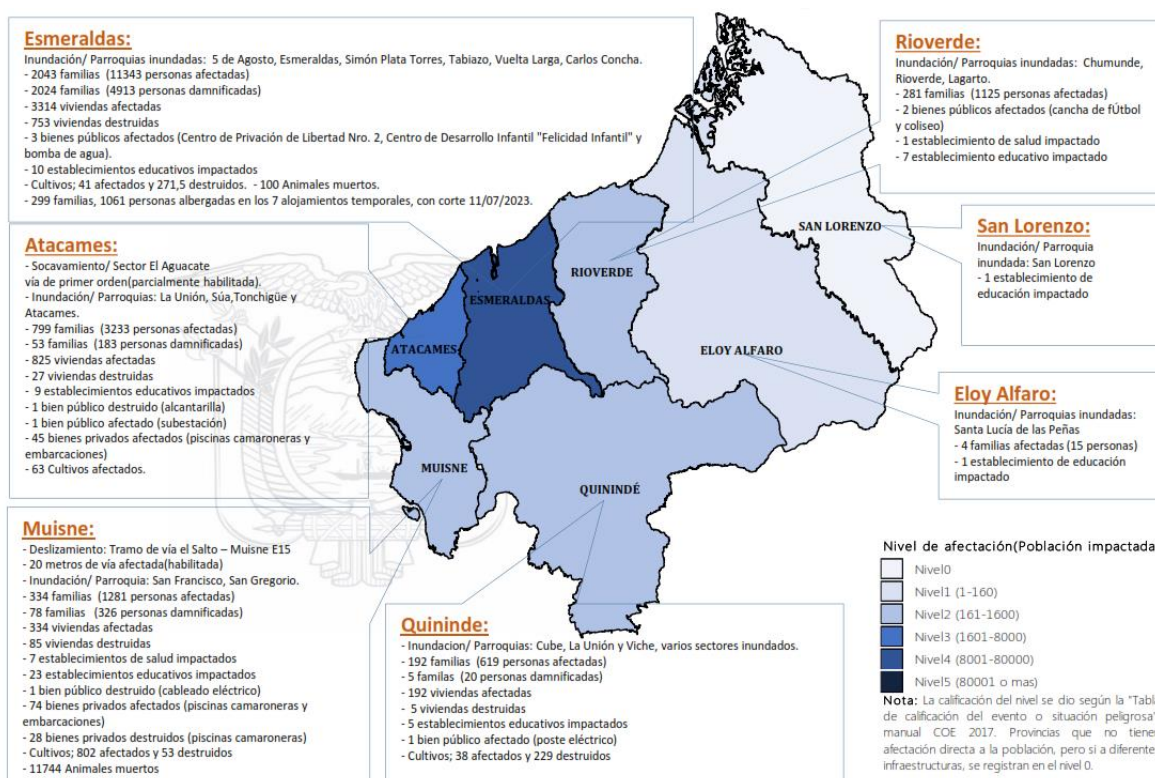

SitRep generado por la Unidad de Monitoreo de Eventos Adversos de la Secretaría de Gestión de Riesgos.

SitRep elaborado por:

Nombre: Yerat Iturre Macías.
 Operador Provincial de la Unidad de Monitoreo Eventos Adversos Esmeraldas
 Correo electrónico: yerat.iturre@gestionderiesgos.gob.ec

SitRep aprobado por:

Nombre: Mariana Quispillo
 Directora de Monitoreo de Eventos Adversos
 Correo electrónico: director.monitoreo@gestionderiesgos.gob.ec

11. Anexos

Anexo N°1. Asistencia Humanitaria entregada por el SNDGR

Fecha de entrega	Cantón	Parroquia	Instituciones **	Raciones	Refrigerios	Kit de aso personal	Kits Pañales	Kit de limpieza	Mascarillas	Frazadas	Colchones	Lonas	Alimentos preparados	Agua en recipientes No Retornable (Gal)	Agua distribuida en tanqueros gal (potable)	Mosquiteros y redes de cama	Otros*
04/06	Esmeraldas	Simón Plata Torres	CRE	0	0	0	0	0	0	0	0	0	334	0	0	0	0
05/06	Esmeraldas	Tabiazo	CRE	15	0	0	0	0	0	0	0	0	0	0	0	0	111
		Vuelta Larga	SGDPN	13	0	0	0	0	0	0	0	0	0	0	0	0	0

Secretaría de Gestión de Riesgos

Dirección: CIS ECU 9-1-1, Av. Samborondón, Km 0,5
 Código postal: 092302 / Samborondón-Ecuador
 Teléfono: +593-4-259 3500
 www.gestionderiesgos.gob.ec



Fecha de entrega	Cantón	Parroquia	Instituciones **	Raciones	Refrigerios	Kit de aseo personal	Kit Pañales	Kit de limpieza	Mascarillas	Frazadas	Colchones	Lonas	Alimentos preparados	Agua en recipientes No retornable (Gal)	Agua distribuida en tanqueros gal (potable)	Mosquiteros y redes de cama	Otros*
21/06	Esmeraldas	Varios sectores	GAD P Esmeraldas	0	0	0	0	0	0	0	0	0	0	0	42000	0	0
		Varios sectores	EPMAPSE	0	0	0	0	0	0	0	0	0	0	0	66564	0	0
		Varios sectores	GAD P Esmeraldas	0	0	0	0	0	0	0	0	0	0	0	42000	0	0
22/06	Esmeraldas	Varios sectores	Mineduc	0	0	0	0	0	0	0	0	0	0	0	0	0	2493
		Varios sectores	EPMAPSE	0	0	0	0	0	0	0	0	0	0	0	66564	0	0
		Varios sectores	GAD P Esmeraldas	0	0	0	0	0	0	0	0	0	0	0	42000	0	0
23/06	Esmeraldas	Varios sectores	EPMAPSE	0	0	0	0	0	0	0	0	0	0	0	66564	0	0
		Varios sectores	GAD P Esmeraldas	0	0	0	0	0	0	0	0	0	0	0	42000	0	0
		Esmeraldas	MIES	30	0	0	6	0	0	0	5	0	0	0	0	0	10
		05 de Agosto	MIES	60	0	0	0	0	0	0	10	0	0	0	0	0	0
24/06	Quinindé	Cube	ADRA	0	0	100	0	0	0	0	0	0	0	0	0	0	0
		Muisne	MIES	20	0	0	0	0	0	0	30	0	0	100	0	0	145
	Esmeraldas	Chinca	MIES	25	0	0	0	0	0	0	15	0	0	30	0	0	25
		Simón Plata Torres	MIES	25	0	0	0	0	0	0	10	0	0	30	0	0	25
26/06	Esmeraldas	Tabiazo	ADRA	0	0	200	0	0	0	0	0	0	0	0	0	0	0
30/06	Esmeraldas	Carlos Concha	MIES	35	0	0	0	0	0	0	0	0	0	0	0	0	0
04/07	Esmeraldas	Simón Plata Torres	ADRA	0	0	50	0	0	0	0	0	0	0	0	0	0	0
05/07	Esmeraldas	Carlos Concha	ADRA	0	0	15	0	0	0	0	0	0	0	0	0	0	0
		Esmeraldas	ADRA	0	0	18	0	0	0	0	0	0	0	0	0	0	0
07/07	Esmeraldas	Vuelta Larga	ADRA	0	0	37	0	0	0	0	0	0	0	0	0	0	0
10/07	Esmeraldas	Simón Plata Torres	ADRA	0	0	17	0	0	0	0	0	0	0	0	0	0	0
Total				310	4677	977	31	70	300	126	76	5	834	1487	2062716	353	12414

Fuente: SNDGR, 12/09/2023, corte 12:00

*La categoría Otros corresponde a jabones, papel higiénico, repelentes, toldos, juguetes didácticos, fundas de leche, pailas, cucharones, cucharas, tablas de picar, cuchillos de cocina, coladores, platos tendidos, cucharas, vasos, bandejas plásticas, balde con tapa, tinas, cofias para cabello, fundas de basura industriales, escobas, palas, esponjas, desinfectante, cloro, paños, plátanos, kit de herramientas, kit de ropa.

** Secretaría de Gestión y Desarrollo de Pueblos y Nacionalidades (SGDPN); Agencia Adventista de Desarrollo y Recursos Asistenciales (ADRA); Ministerio de Inclusión Económica y Social (MIES); Ministerio de Producción, Comercio Exterior, Inversiones y Pesca (MPCEIP); Programa Mundial de Alimentos (PMA); Secretaría Técnica Ecuador crece Sin Desnutrición Infantil; Empresa Pública Municipal de Agua Potable de Esmeraldas (EPMAPSE)