



AFECTACIONES POR LLUVIAS EN EL ECUADOR

Inicio 01/10/2023 al 24/01/2024 - 15:00. En referencia al SITREP N° 43

Desde el 1 de octubre de 2023 hasta la presente fecha se han registrado 652 eventos peligrosos por lluvias, siendo los más recurrentes los siguientes: deslizamientos (41,9%), inundaciones (29%), Colapso Estructural (8%), vendaval (6,3%) y socavamiento (6%) entre los principales. Durante este periodo, las provincias con mayor impacto a la población son:

Esmeraldas, Los Ríos, Pastaza, Guayas, Pichincha, Morona Santiago, Imbabura

Mapa provincias con mayor impacto a personas:

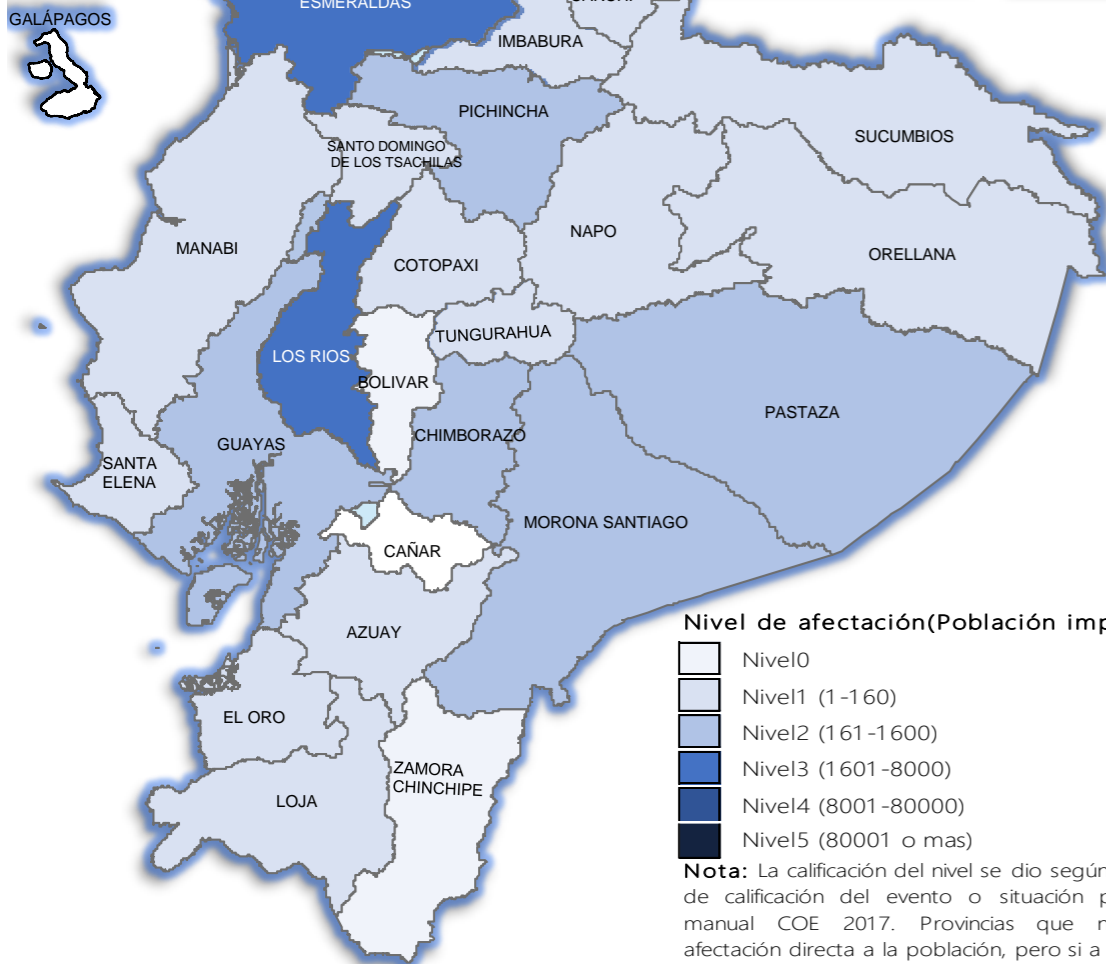

Nivel de afectación (Población impactada)

- Nivel 0
- Nivel 1 (1-160)
- Nivel 2 (161-1600)
- Nivel 3 (1601-8000)
- Nivel 4 (8001-80000)
- Nivel 5 (80001 o más)

Nota: La calificación del nivel se dio según la "Tabla de calificación del evento o situación peligrosa", manual COE 2017. Provincias que no tienen afectación directa a la población, pero sí a diferentes infraestructuras, se registran en el nivel 0.

Cantidad de eventos por lluvias



Número de eventos vs Personas Impactadas por mes

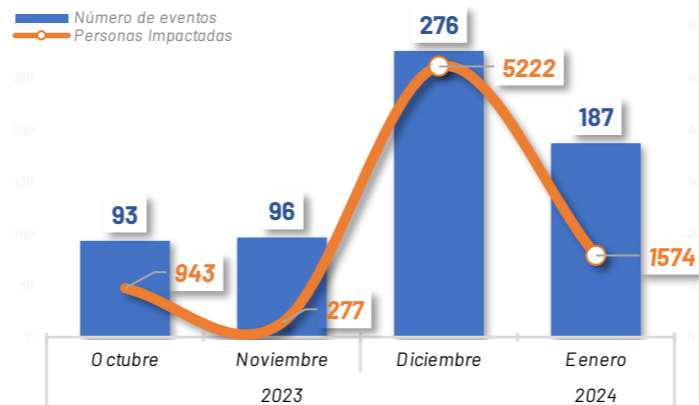

Detalle de afectaciones a nivel provincia

Provincia	Personas fallecidas	Personas Afectadas	Personas Damnificadas	Viviendas Afectadas	Viviendas Destruidas	Km. de vías afectadas	Cultivos Afectados	Cultivos Perdidos
Esmeraldas	0	3129	15	803	3	1,82	880	5
Los Ríos	0	1674	13	273	3	0,19	111,91	1032,5
Pastaza	0	664	26	8	6	0,35	10,96	0,49
Guayas	4	479	14	129	5	0,06	0	0
Pichincha	1	377	0	115	1	2,39	0	0
Morona Santiago	0	272	16	73	4	1,08	0	15
Imbabura	0	117	22	40	0	3,96	0	0
Carchi	4	111	22	13	3	0,88	2	0
Napo	0	119	6	19	0	0,37	0	0
Chimborazo	0	641	0	13	0	5,43	71	7
Santo Domingo de los Tsáchilas	0	65	0	53	1	0,11	0	0
Orellana	0	107	7	24	0	0,04	0	0
Azuay	0	35	6	11	2	2,11	0	0
Tungurahua	0	28	0	13	0	0,42	0	0
Sucumbios	0	14	0	2	0	0,15	0	0
Manabí	0	11	0	2	1	0,19	0	0
Cotopaxi	0	11	0	32	2	1,03	0	0
Loja	0	6	0	2	0	0,23	0	0
Santa Elena	1	3	0	1	0	0,00	0	0
El Oro	0	6	0	2	0	1,87	0	0
Bolívar	0	0	0	0	0	0,20	0	0
Zamora Chinchipe	0	0	0	8	0	0,32	0	0
Cañar	0	0	0	0	0	0,00	0	0
Galápagos	0	0	0	0	0	0,00	0	0
Total	10	7869	147	1636	31	23,20	1075,87	1059,99

Recurrencia de eventos por lluvias vs Personas Impactadas a nivel provincial

Personas impactadas refiere a la suma de personas afectadas y personas damnificadas

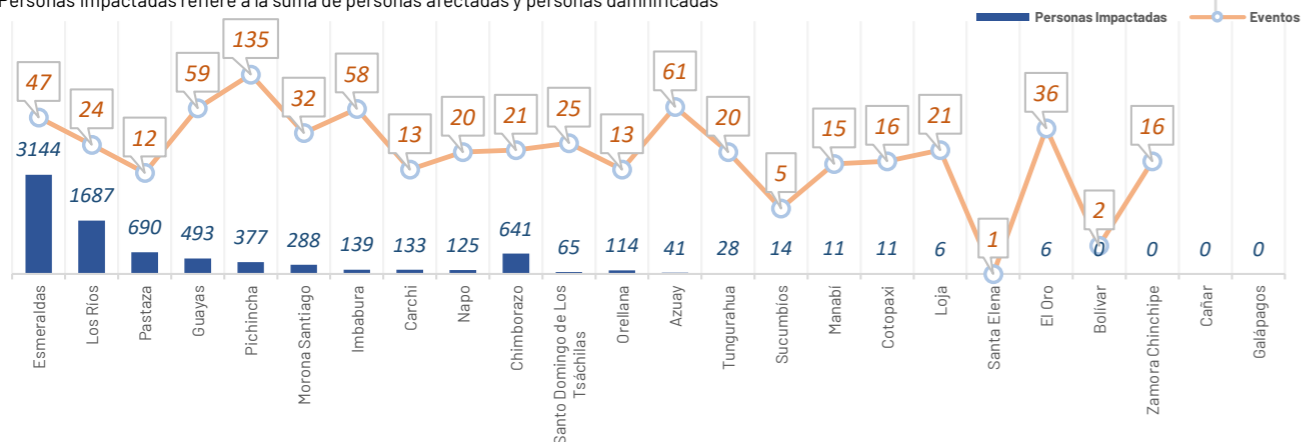

Situación meteorológica



INCREMENTO DE LA TEMPERATURA DIURNA - ADVERTENCIA N° 06, vigencia: desde 10H00 del 25 hasta las 16H00 del 29 de enero de 2024. Entre el jueves 25 al lunes 29 de enero de 2024, se mantendrán las altas temperaturas diurnas (específicamente entre 10H00 y 16H00). Las temperaturas más elevadas se podrían presentar el jueves 25 y viernes 26 de enero.

Además, a lo largo del Callejón Interandino y zonas puntuales de la Amazonia y región Litoral se presentarían índices de radiación ultravioleta (IUV) entre altos y extremadamente altos.

Fuente: INAMHI.

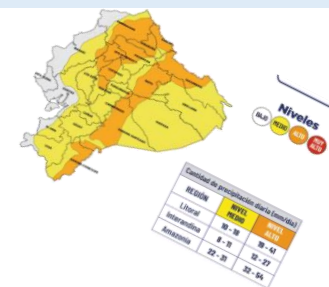



AFECTACIONES POR LLUVIAS EN EL ECUADOR

Inicio 01/10/2023 al 24/01/2024 - 15:00. En referencia al SITREP N° 43

COE ACTIVADOS

Para la atención de los eventos peligrosos presentados por lluvias se activaron:

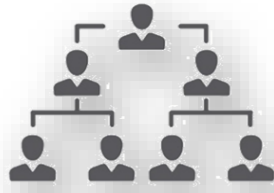

COE cantonales 2

COE Cantonal de Tulcán en la provincia de Carchi y Muisne en la provincia de Esmeraldas.

ASISTENCIA HUMANITARIA

Del 1 de octubre de 2023 hasta la presente fecha para la atención de la población impactada por eventos a causa de lluvias, la Secretaría de Gestión de Riesgos (SGR), así como las demás instituciones de Sistema Nacional Descentralizado de Gestión de Riesgos (SNDGR) han entregado bienes de asistencia humanitaria como se detalla a continuación:



2.623

TOTAL DE BIENES DE ASISTENCIA HUMANITARIA ENTREGADO - SGR



2.676

TOTAL DE BIENES DE ASISTENCIA HUMANITARIA ENTREGADO - SNDGR

La SGR ha entregado un total de 2,623 bienes de asistencia humanitaria, a continuación se detallan algunos de los tipos de bienes entregados:

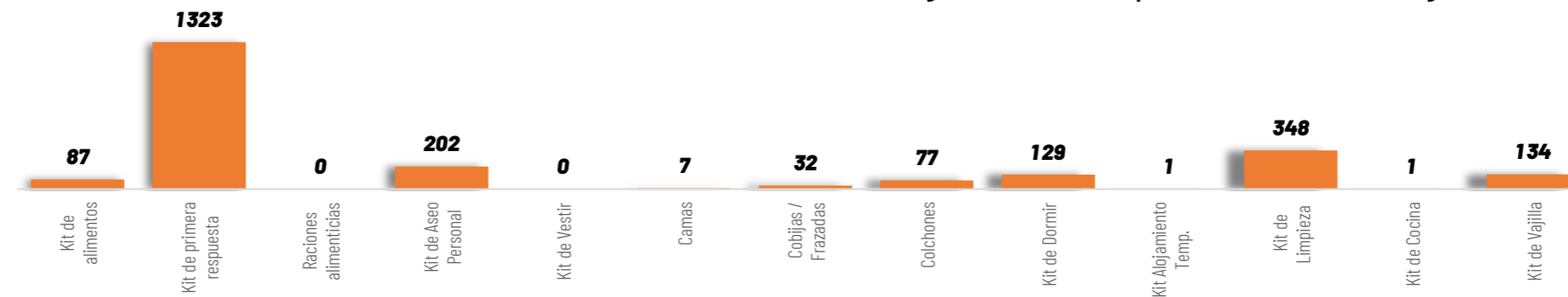

Las instituciones del SNDGR han entregado un total de 2,676 bienes de asistencia humanitaria, a continuación se detallan algunos de los tipos de bienes entregados:

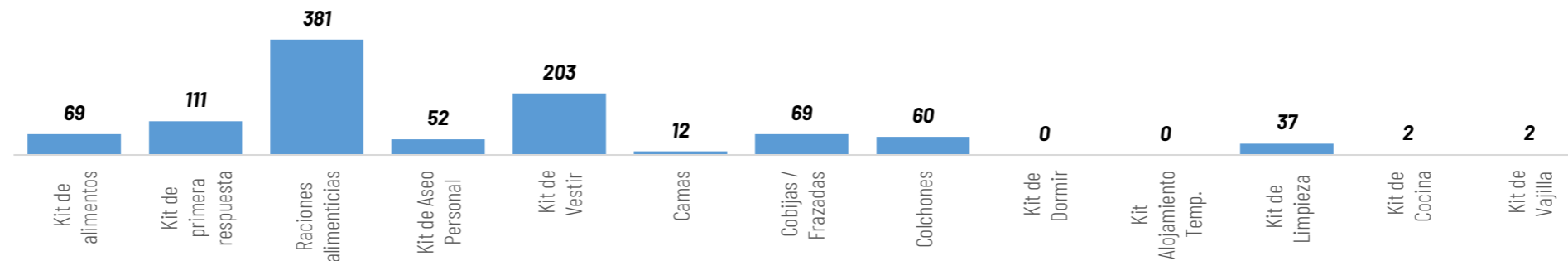

ALOJAMIENTOS TEMPORALES ACTIVADOS

En atención a las familias que necesitaban alojamientos temporales debido al impacto por lluvias, el SNDGR activo 2 alojamientos temporales: 1 (refugio) en la provincia de Esmeraldas y 1 (Albergue) en la provincia de Orellana. **Actualmente solo se mantiene activado el albergue de la provincia de Orellana, con 1 familia 7 personas.**



1

Total de Alojamientos Activados



1

Número de Familias Alojadas



7

Número de Personas Alojadas

