



# AFECTACIONES POR LLUVIAS EN EL ECUADOR

Inicio 01/10/2023 al 26/01/2024 - 15:00. En referencia al SITREP N° 44

Desde el 1 de octubre de 2023 hasta la presente fecha se han registrado 678 eventos peligrosos por lluvias, siendo los más recurrentes los siguientes: deslizamientos (41,0%), inundaciones (29,35%), colapso

Esmeraldas, Los Ríos, Pastaza, Chimborazo, Guayas, Pichincha, Morona Santiago

Mapa provincias con mayor impacto a personas:



10

Personas



7922

Personas afectadas



151

Personas



1650

Viviendas afectadas



32

Viviendas destruidas



27,93

Km de vías



2136,86

Ha. de cultivos impactados

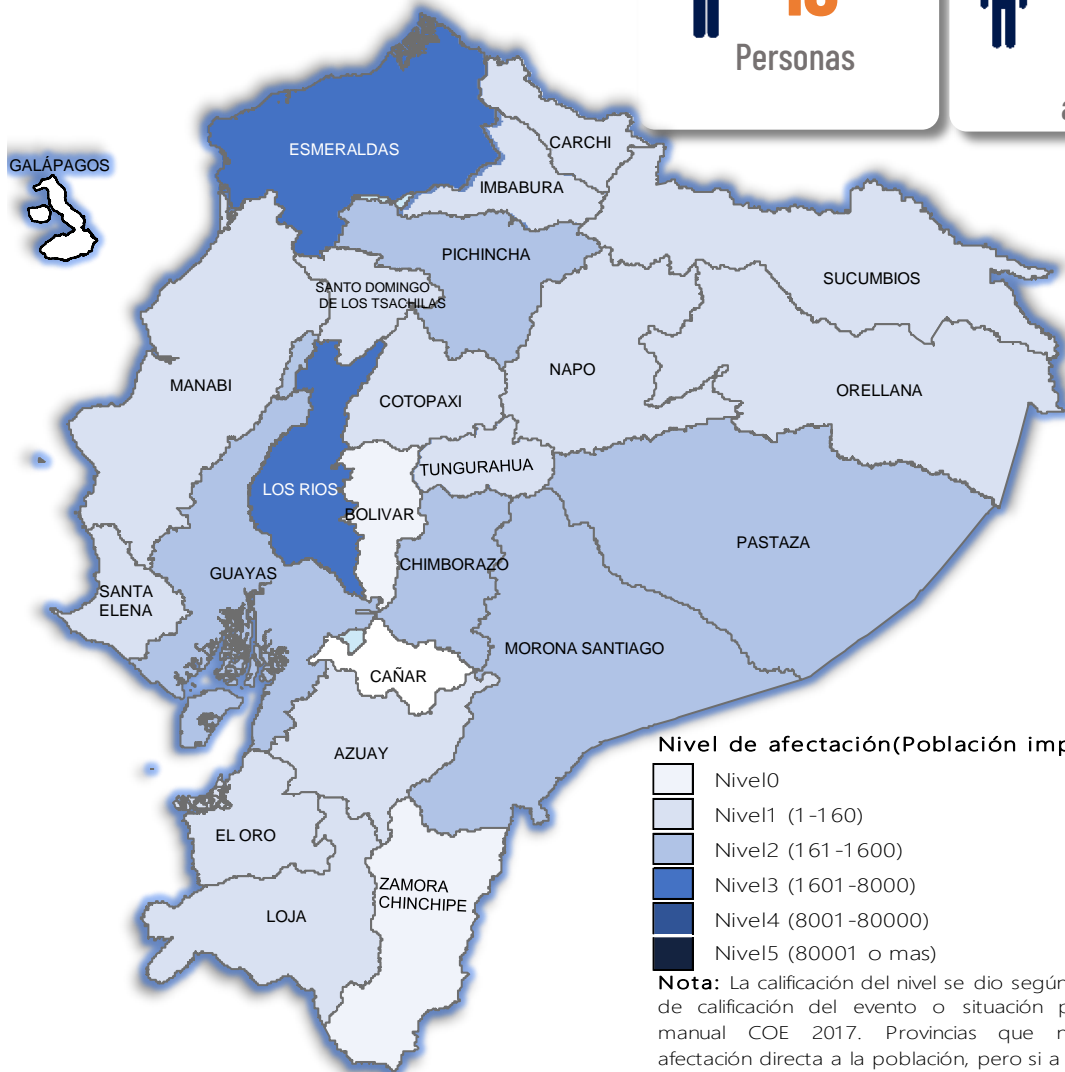

Nivel de afectación (Población impactada)

- Nivel0
- Nivel1 (1-160)
- Nivel2 (161-1600)
- Nivel3 (1601-8000)
- Nivel4 (8001-80000)
- Nivel5 (80001 o mas)

Nota: La calificación del nivel se dio según la "Tabla de calificación del evento o situación peligrosa", manual COE 2017. Provincias que no tienen afectación directa a la población, pero sí a diferentes infraestructuras, se registran en el nivel 0.

## Recurrencia de eventos por lluvias vs Personas Impactadas a nivel provincial

Personas impactadas refiere a la suma de personas afectadas y personas damnificadas

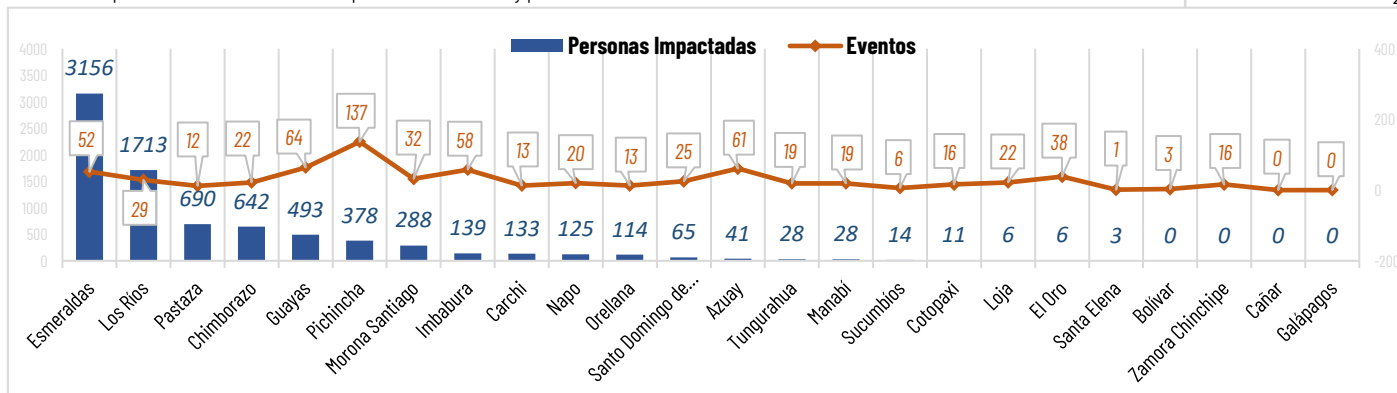

## Cantidad de eventos por lluvias



## Número de eventos vs Personas Impactadas por mes

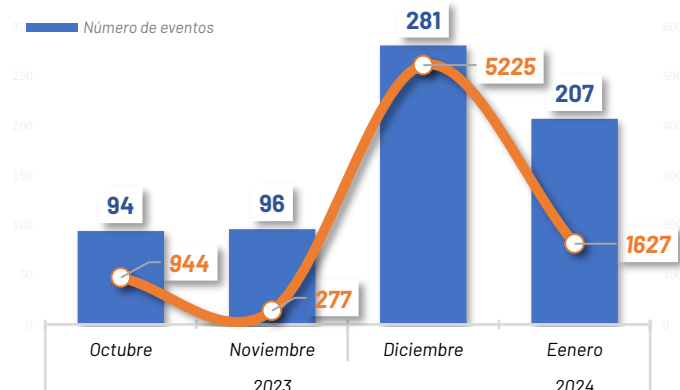

## Detalle de afectaciones a nivel provincia

Provincia	Personas fallecidas	Personas Afectadas	Personas Damnificadas	Viviendas Afectadas	Viviendas Destruidas	Km. de vías afectadas	Cultivos Afectados	Cultivos Perdidos
Esmeraldas	0	3139	17	805	3	1,82	880	5
Los Ríos	0	1698	15	279	4	0,19	111,91	1032,5
Pastaza	0	664	26	8	6	0,35	10,96	0,49
Chimborazo	4	642	0	14	0	5,44	72	7
Guayas	1	479	14	129	5	0,05	0	0
Pichincha	0	378	0	116	1	2,43	0	0
Morona Santiago	0	272	16	73	4	1,08	0	15
Imbabura	4	117	22	40	0	3,96	0	0
Carchi	0	111	22	13	3	0,88	2	0
Napo	0	119	6	19	0	0,37	0	0
Orellana	0	107	7	25	0	0,04	0	0
Santo Domingo	0	65	0	53	1	0,11	0	0
Azuay	0	35	6	11	2	2,11	0	0
Tungurahua	0	28	0	13	0	4,53	0	0
Manabí	0	28	0	5	1	0,29	0	0
Sucumbios	0	14	0	2	0	0,17	0	0
Cotopaxi	0	11	0	32	2	1,43	0	0
Loja	0	6	0	2	0	0,25	0	0
El Oro	1	6	0	2	0	1,89	0	0
Santa Elena	0	3	0	1	0	0,00	0	0
Bolívar	0	0	0	0	0	0,22	0	0
Zamora Chinchi	0	0	0	8	0	0,32	0	0
Cañar	0	0	0	0	0	0,00	0	0
Galápagos	0	0	0	0	0	0,00	0	0
<b>Total</b>	<b>10</b>	<b>7922</b>	<b>151</b>	<b>1650</b>	<b>32</b>	<b>27,93</b>	<b>1076,87</b>	<b>1059,99</b>

## Situación meteorológica

INCREMENTO DE LA TEMPERATURA DIURNA - ADVERTENCIA N° 06, vigencia: desde 10H00 del 25 hasta las 16H00 del 29 de enero de 2024. Entre el jueves 25 al lunes 29 de enero de 2024, se mantendrán las altas temperaturas diurnas (específicamente entre 10H00 y 16H00). Las temperaturas más elevadas se podrían presentar el jueves 25 y viernes 26 de enero.

Además, a lo largo del Callejón Interandino y zonas puntuales de la Amazonia y región Litoral se presentarían índices de radiación ultravioleta (IUV) entre altos y extremadamente altos.

Fuente: INAMHI.

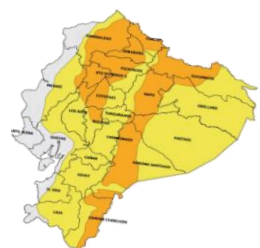



# AFECTACIONES POR LLUVIAS EN EL ECUADOR

Inicio 01/10/2023 al 26/01/2024 - 15:00. En referencia al SITREP N° 44

## COE ACTIVADOS

Para la atención de los eventos peligrosos presentados por lluvias se activaron:



### COE cantonales

2

COE Cantonal de Tulcán en la provincia de Carchi y Muisne en la provincia de Esmeraldas.

## ASISTENCIA HUMANITARIA

Del 1 de octubre de 2023 hasta la presente fecha para la atención de la población impactada por eventos a causa de lluvias, la Secretaría de Gestión de Riesgos (SGR), así como las demás instituciones de Sistema Nacional Descentralizado de Gestión de Riesgos (SNDGR) han entregado bienes de asistencia humanitaria como se detalla a continuación:



2.623

TOTAL DE BIENES DE ASISTENCIA HUMANITARIA ENTREGADO - SGR



2.676

TOTAL DE BIENES DE ASISTENCIA HUMANITARIA ENTREGADO - SNDGR

La SGR ha entregado un total de 2,623 bienes de asistencia humanitaria, a continuación se detallan algunos de los tipos de bienes entregados:

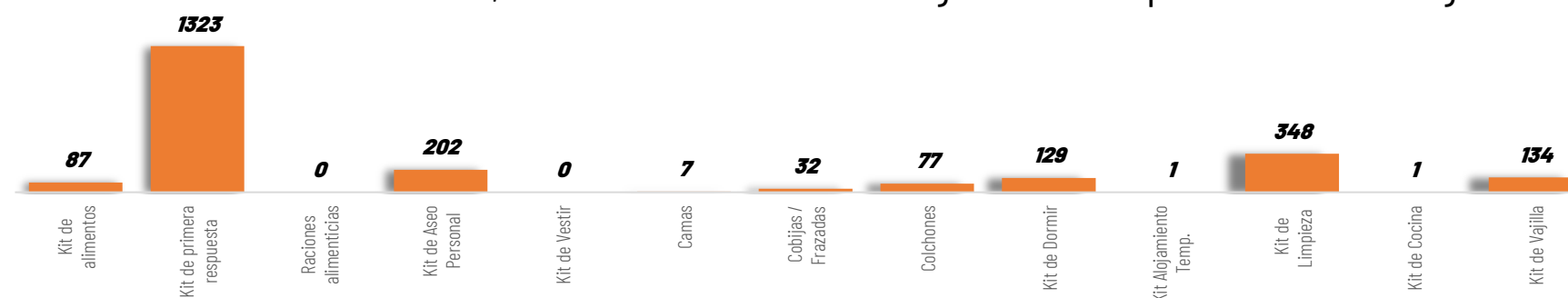

Las instituciones del SNDGR han entregado un total de 2,676 bienes de asistencia humanitaria, a continuación se detallan algunos de los tipos de bienes entregados:

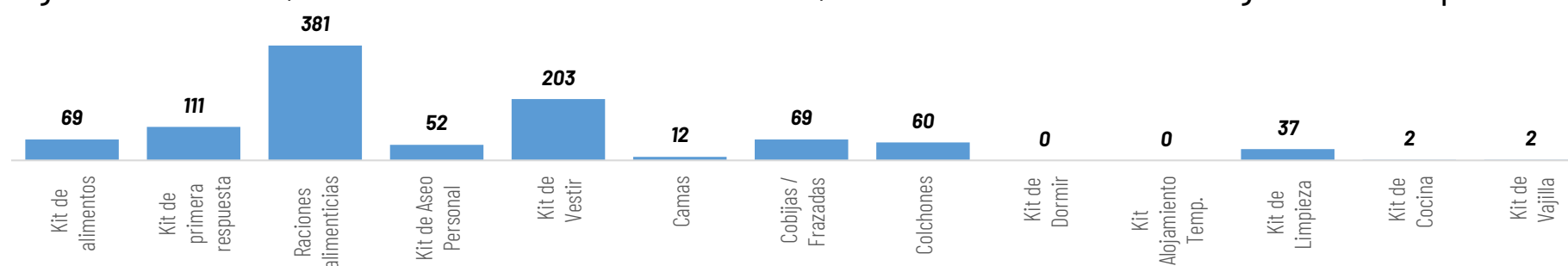

## ALOJAMIENTOS TEMPORALES ACTIVADOS

En atención a las familias que necesitaban alojamientos temporales debido al impacto por lluvias, el SNDGR activo 2 alojamientos temporales: 1 (refugio) en la provincia de Esmeraldas y 1 (Albergue) en la provincia de Orellana. **Actualmente solo se mantiene activado el albergue de la provincia de Orellana, con 1 familia 7 personas.**



1

Total de Alojamientos Activados



1

Número de Familias Alojadas



7

Número de Personas Alojadas

