



AFECTACIONES POR LLUVIAS EN EL ECUADOR

Inicio 01/10/2023 al 30/01/2024 - 10:30. En referencia al SITREP N° 46

Desde el 1 de octubre de 2023 hasta la presente fecha se han registrado 714 eventos peligrosos por lluvias, siendo los más recurrentes los siguientes: deslizamientos (39,50%), inundaciones (31,09%), colapso estructural (8,12%), vendaval (6,86%) y socavamientos (5,88%) entre los principales. Durante este periodo, las provincias con mayor impacto a la población son:

Esmeraldas, Los Ríos, Pastaza, Chimborazo, Guayas, Pichincha, Morona Santiago

Mapa provincias con mayor impacto a personas:



10 Personas



8209 Personas afectadas



166 Personas



1719 Viviendas afectadas



36 Viviendas destruidas



27,93 Km de vías afectadas



2157,86 Ha. de cultivos impactados

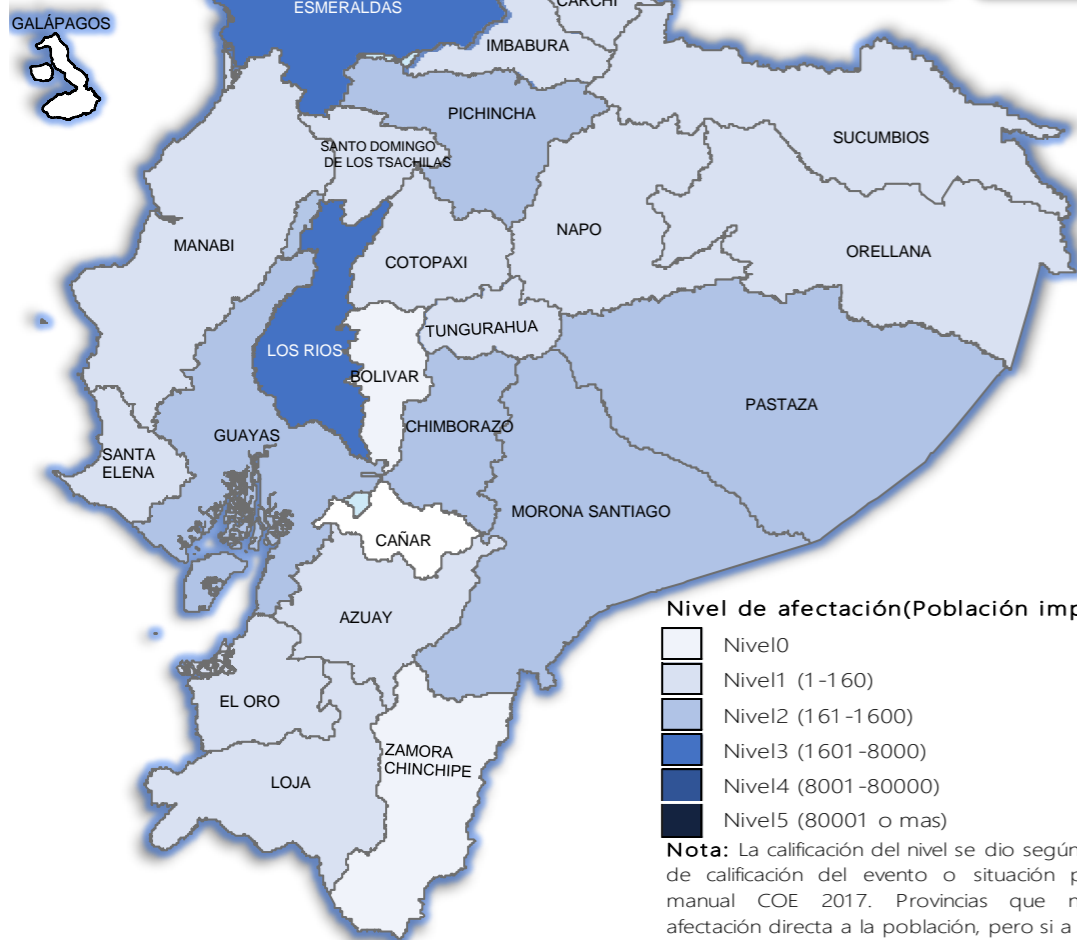

Cantidad de eventos por lluvias



Detalle de afectaciones a nivel provincia

Provincia	Personas fallecidas	Personas Afectadas	Personas Damnificadas	Viviendas Afectadas	Viviendas Destruidas	Km. de vías afectadas	Cultivos Afectados	Cultivos Perdidos
Esmeraldas	0	3143	17	806	3	1,82	880	5
Los Ríos	0	1893	16	322	5	0,19	131,91	1032,5
Pastaza	0	664	26	8	6	0,35	10,96	0,49
Chimborazo	4	642	0	14	0	5,44	72	7
Guayas	1	484	14	133	5	0,05	0	0
Pichincha	0	378	0	116	1	2,43	0	0
Morona Santiago	0	272	16	73	4	1,08	0	15
Imbabura	4	117	27	40	2	3,96	0	0
Carchi	0	111	22	13	3	0,88	2	0
Napo	0	119	6	19	0	0,37	0	0
Orellana	0	107	7	25	0	0,04	0	0
Santo Domingo c	0	65	4	53	1	0,11	0	0
Azuay	0	35	6	11	2	2,11	0	0
Tungurahua	0	28	0	13	0	4,53	0	0
Manabí	0	108	5	25	2	0,29	1	0
Sucumbios	0	14	0	2	0	0,17	0	0
Cotopaxi	0	11	0	32	2	1,43	0	0
Loja	0	9	0	3	0	0,25	0	0
El Oro	1	6	0	2	0	1,89	0	0
Santa Elena	0	3	0	1	0	0,00	0	0
Bolívar	0	0	0	0	0	0,22	0	0
Zamora Chinchipe	0	0	0	8	0	0,32	0	0
Cañar	0	0	0	0	0	0,00	0	0
Galápagos	0	0	0	0	0	0,00	0	0
Total	10	8209	166	1719	36	27,93	1097,87	1059,99

Número de eventos vs Personas Impactadas por mes

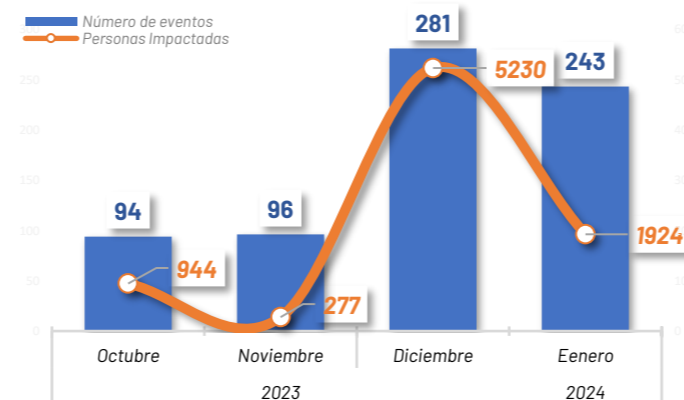

Recurrencia de eventos por lluvias vs Personas Impactadas a nivel provincial

Personas impactadas refiere a la suma de personas afectadas y personas damnificadas

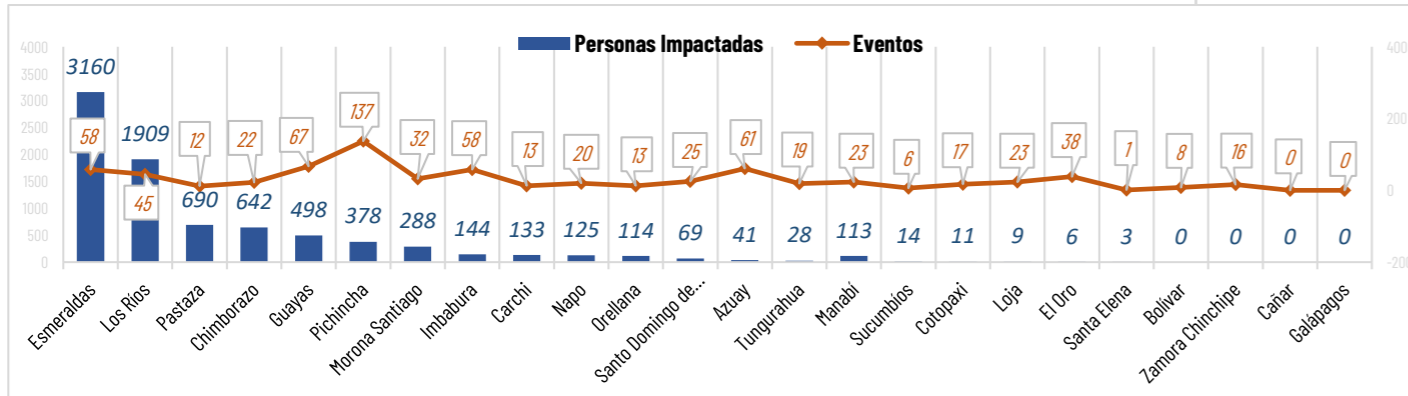

Situación meteorológica

INCREMENTO DE LA TEMPERATURA DIURNA - ADVERTENCIA N° 07, vigencia: desde 16H00 del 30 de enero hasta las 22H00 del 03 de febrero de 2024: Retornarán paulatinamente los episodios de lluvia en distintos sectores del Callejón Interandino y Amazonía a partir del 01 de febrero de 2024. Mientras que, se incrementará la intensidad de lluvias en la región Litoral a partir del 30 de enero.

- Región Litoral: Lluvias entre moderadas a intensas con tormentas eléctricas principalmente al norte y zona interior.
- Región Interandina: Lluvias dispersas de variable intensidad y episodios fuertes en la zona occidental.
- Región Amazónica: Lluvias de variable intensidad.

Fuente: INAMHI.

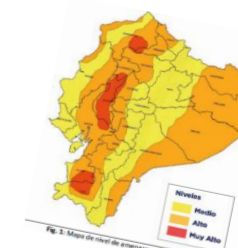



AFECTACIONES POR LLUVIAS EN EL ECUADOR

Inicio 01/10/2023 al 30/01/2024 - 10:30. En referencia al SITREP N° 46

COE ACTIVADOS

Para la atención de los eventos peligrosos presentados por lluvias se activaron:

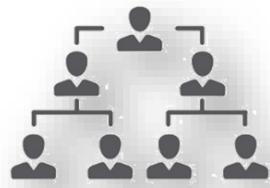

COE cantonales

6

COE Cantonal de Ventanas en Los Ríos, Esmeraldas en la provincia de Esmeraldas Puerto Quito en la provincia de Pichincha, Mira, Tulcán en la provincia de Carchi y Muisne

ASISTENCIA HUMANITARIA

Del 1 de octubre de 2023 hasta la presente fecha para la atención de la población impactada por eventos a causa de lluvias, la Secretaría de Gestión de Riesgos (SGR), así como las demás instituciones de Sistema Nacional Descentralizado de Gestión de Riesgos (SNDGR) han entregado bienes de asistencia humanitaria como se detalla a continuación:



2.780

TOTAL DE BIENES DE ASISTENCIA HUMANITARIA ENTREGADO - SGR



2.522

TOTAL DE BIENES DE ASISTENCIA HUMANITARIA ENTREGADO - SNDGR

La SGR ha entregado un total de 2.780 bienes de asistencia humanitaria, a continuación se detallan algunos de los tipos de bienes entregados:

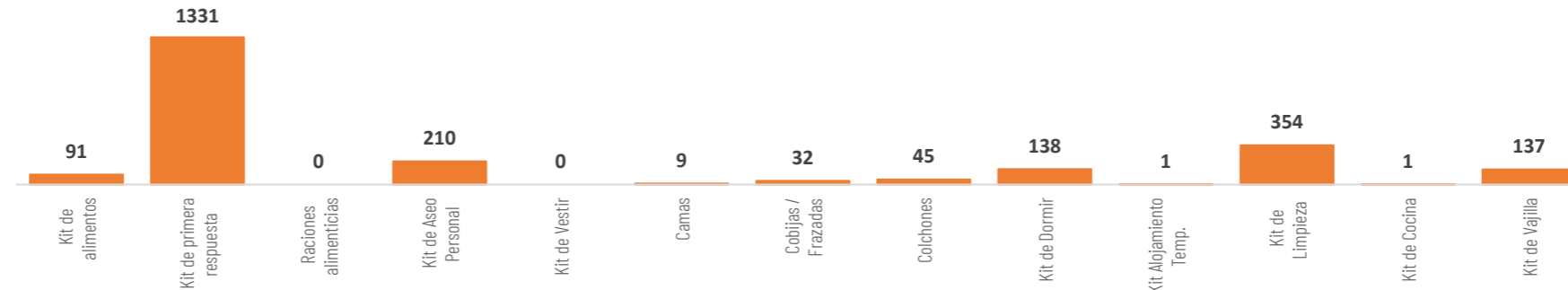

Las instituciones del SNDGR han entregado un total de 2.522 bienes de asistencia humanitaria, a continuación se detallan algunos de los tipos de bienes entregados:

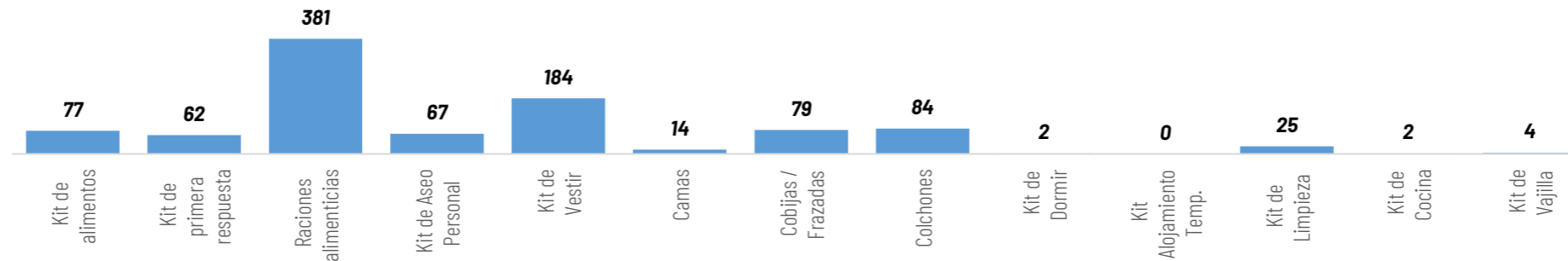

ALOJAMIENTOS TEMPORALES ACTIVADOS

En atención a las familias que necesitaban alojamientos temporales debido al impacto por lluvias, el SNDGR activo 4 alojamientos temporales: 2 (refugios) en la provincia de Los Ríos y Esmeraldas y 2 (Albergue) en la provincia de Azuay y Orellana. **Actualmente se mantienen activados los albergues en la provincia de Orellana, Azuay y el refugio de Los Ríos con 5 familias/ 23 personas.**



3

Total de Alojamientos Activados



5

Número de Familias Alojadas



23

Número de Personas Alojadas





AFECTACIONES POR LLUVIAS EN EL ECUADOR

Inicio 01/10/2023 al 30/01/2024 - 10:30. En referencia al SITREP N° 46

MAPA DE AFECTACIÓN POR LLUVIAS - EVENTOS DE MAYOR IMPACTO DE LOS ÚLTIMOS 15 DÍAS

