



AFECTACIONES POR LLUVIAS EN EL ECUADOR 2024

Inicio 01/01/2024 al 31/01/2024 - 10:30. En referencia al SITREP N° 1

Desde el 1 de enero de 2024 hasta la presente fecha se han registrado **259 eventos peligrosos** por lluvias, siendo los más recurrentes los siguientes: deslizamientos (39,38%), inundaciones (33,59%), colapso estructural (9,27%), socavamiento (6,18%), entre los principales. Durante este periodo, las provincias con mayor impacto a la población son:

Los Ríos, Manabí, Esmeraldas, Carchi, Guayas, Pichincha, Orellana

Mapa provincias con mayor impacto a personas:



3

Personas fallecidas



3043

Personas afectadas



129

Personas damnificadas



558

Viviendas afectadas



21

Viviendas destruidas



4,96

Km de vías afectadas



162,5

Ha. de cultivos impactados

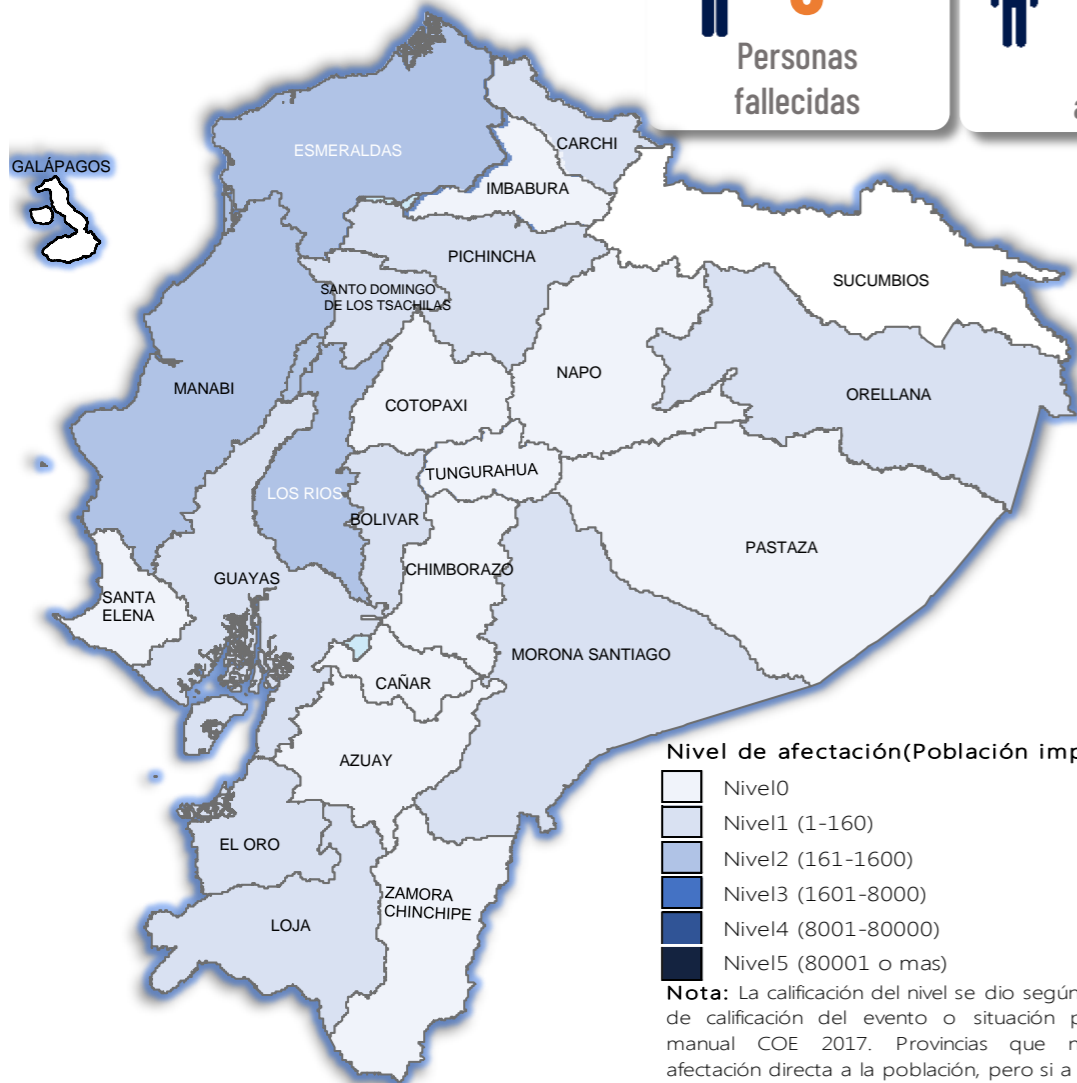

Nivel de afectación (Población impactada)

Nota: La calificación del nivel se dio según la "Tabla de calificación del evento o situación peligrosa", manual COE 2017. Provincias que no tienen afectación directa a la población, pero si a diferentes infraestructuras, se registran en el nivel 0.

Cantidad de eventos por lluvias



Detalle de afectaciones a nivel provincia

Provincia	Personas fallecidas	Personas Afectadas	Personas Damnificadas	Viviendas Afectadas	Viviendas Destruidas	Km. de vías afectadas	Cultivos Afectados	Cultivos Perdidos
Los Ríos	0	1259	15	281	4	0,28	100	22,5
Manabí	0	828	90	72	11	0,24	40	0
Esmeraldas	0	581	2	71	1	0,42	0	0
Carchi	3	82	13	6	2	0,09	0	0
Guayas	0	86	5	29	2	0,02	0	0
Pichincha	0	86	0	29	0	0,40	0	0
Orellana	0	55	0	11	0	0,00	0	0
Bolívar	0	22	0	6	0	0,17	0	0
Santo Domingo de Lc	0	15	4	39	1	0,08	0	0
Loja	0	15	0	2	0	0,17	0	0
Morona Santiago	0	10	0	3	0	0,48	0	0
El Oro	0	4	0	1	0	1,47	0	0
Pastaza	0	0	0	0	0	0,00	0	0
Chimborazo	0	0	0	0	0	0,01	0	0
Imbabura	0	0	0	0	0	0,23	0	0
Napo	0	0	0	0	0	0,00	0	0
Azuay	0	0	0	0	0	0,34	0	0
Tungurahua	0	0	0	0	0	0,00	0	0
Sucumbios	0	0	0	0	0	0,00	0	0
Cotopaxi	0	0	0	0	0	0,49	0	0
Santa Elena	0	0	0	0	0	0,00	0	0
Zamora Chinchipe	0	0	0	8	0	0,07	0	0
Cañar	0	0	0	0	0	0,00	0	0
Galápagos	0	0	0	0	0	0,00	0	0
Total	3	3043	129	558	21	4,96	140	22,5

Recurrencia de eventos por lluvias vs Personas Impactadas a nivel provincial

Personas impactadas refiere a la suma de personas afectadas y personas damnificadas

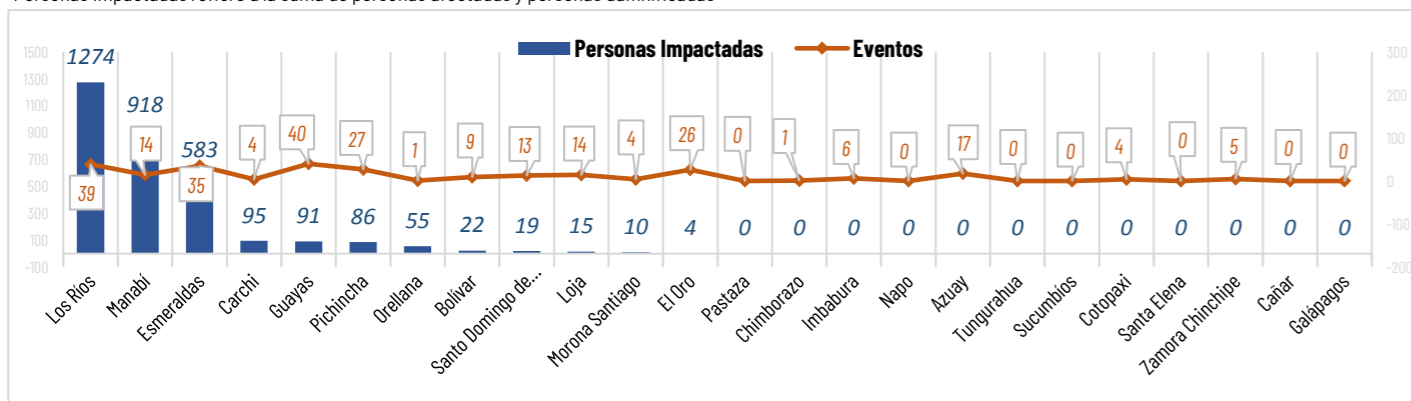

Situación meteorológica

Lluvias y Tormentas Eléctricas - ADVERTENCIA N° 07, vigencia: desde 16H00 del 30 de enero hasta las 22H00 del 03 de febrero de 2024: Retornarán paulatinamente los episodios de lluvia en distintos sectores del Callejón Interandino y Amazonía a partir del 01 de febrero de 2024. Mientras que, se incrementará la intensidad de lluvias en la región Litoral a partir del 30 de enero.

- Región Litoral: Lluvias entre moderadas a intensas con tormentas eléctricas principalmente al norte y zona interior.
- Región Interandina: Lluvias dispersas de variable intensidad y episodios fuertes en la zona occidental.
- Región Amazónica: Lluvias de variable intensidad.

Fuente: INAMHI.

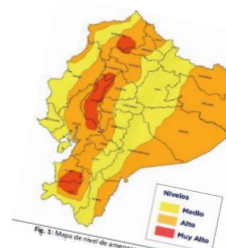



AFECTACIONES POR LLUVIAS EN EL ECUADOR 2024

Inicio 01/01/2024 al 31/01/2024 - 10:30. En referencia al SITREP N° 1

COE ACTIVADOS

Para la atención de los eventos peligrosos presentados por lluvias se activaron:

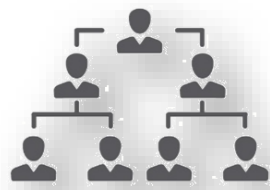

COE cantonales

4

COE Cantonal de Ventanas en Los Ríos, Esmeraldas en la provincia de Esmeraldas, Puerto Quito en la provincia de Pichincha y Mira en la provincia de Carchi.

ASISTENCIA HUMANITARIA

Del 1 de enero de 2024 hasta la presente fecha para la atención de la población impactada por eventos a causa de lluvias, la Secretaría de Gestión de Riesgos (SGR), así como las demás instituciones de Sistema Nacional Descentralizado de Gestión de Riesgos (SNDGR) han entregado bienes de asistencia humanitaria como se detalla a continuación:



1.143

TOTAL DE BIENES DE ASISTENCIA HUMANITARIA ENTREGADO - SGR



1.350

TOTAL DE BIENES DE ASISTENCIA HUMANITARIA ENTREGADO - SNDGR

La SGR ha entregado un total de 1.143 bienes de asistencia humanitaria, a continuación se detallan algunos de los tipos de bienes entregados:

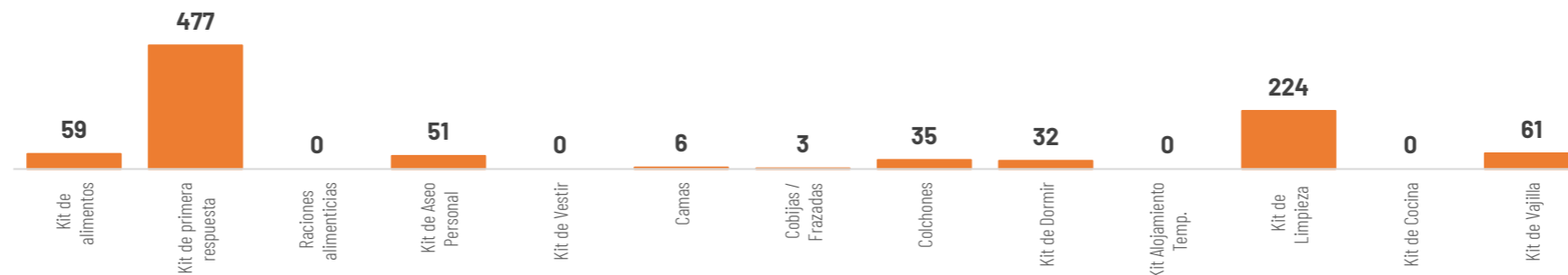

Las instituciones del SNDGR han entregado un total de 1.350 bienes de asistencia humanitaria, a continuación se detallan algunos de los tipos de bienes entregados:

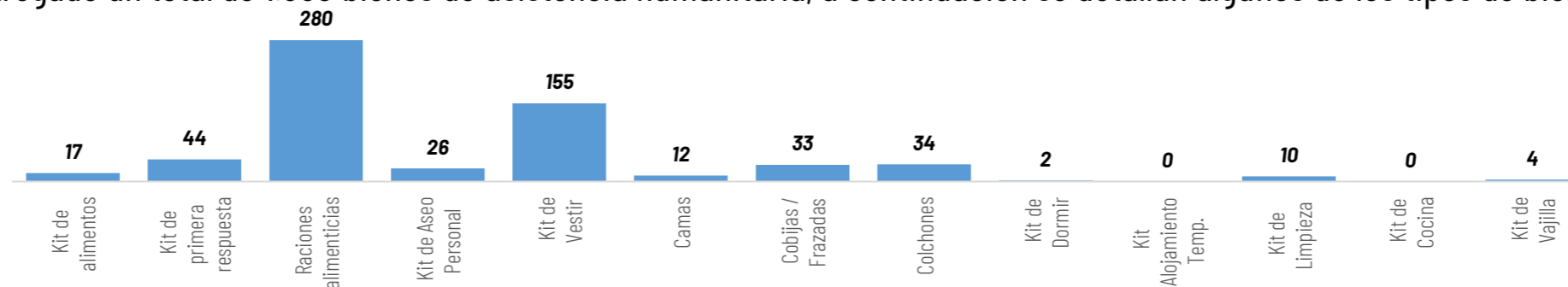

ALOJAMIENTOS TEMPORALES ACTIVADOS

En atención a las familias que necesitaban alojamientos temporales debido al impacto por lluvias, el SNDGR **actualmente mantiene activado un albergue en la provincia de Los Ríos con 2 familias/ 10 personas.**



1

Total de Alojamientos Activados



2

Número de Familias Alojadas



10

Número de Personas Alojadas





AFECTACIONES POR LLUVIAS EN EL ECUADOR 2024

Inicio 01/01/2024 al 31/01/2024 - 10:30. En referencia al SITREP N° 1

MAPA DE AFECTACIÓN POR LLUVIAS - EVENTOS DE MAYOR IMPACTO DE LOS ÚLTIMOS 15 DÍAS

