



AFECTACIONES POR LLUVIAS EN EL ECUADOR

Inicio 01/10/2023 al 20/02/2024 - 12:00. En referencia al SITREP N° 57

Desde el 01 de octubre de 2023 hasta la presente fecha se han registrado 1.205 eventos peligrosos por lluvias, siendo los más recurrentes los siguientes: inundaciones (43,57%), deslizamientos (31,37%), colapso estructural (8,46%), vendaval (5,31%) y socavamientos (4,56%). entre los principales. Durante este periodo, las provincias con mayor impacto a la población son:

Los Ríos, Guayas, Esmeraldas, Manabí, Santa Elena, Chimborazo, Pastaza

Mapa provincias con mayor impacto a personas:

15 Personas fallecidas

30862 Personas afectadas

417 Personas damnificadas

6754 Viviendas afectadas

82 Viviendas destruidas

46,4 Km de vías afectadas

2049,4 Ha. de cultivos impactados

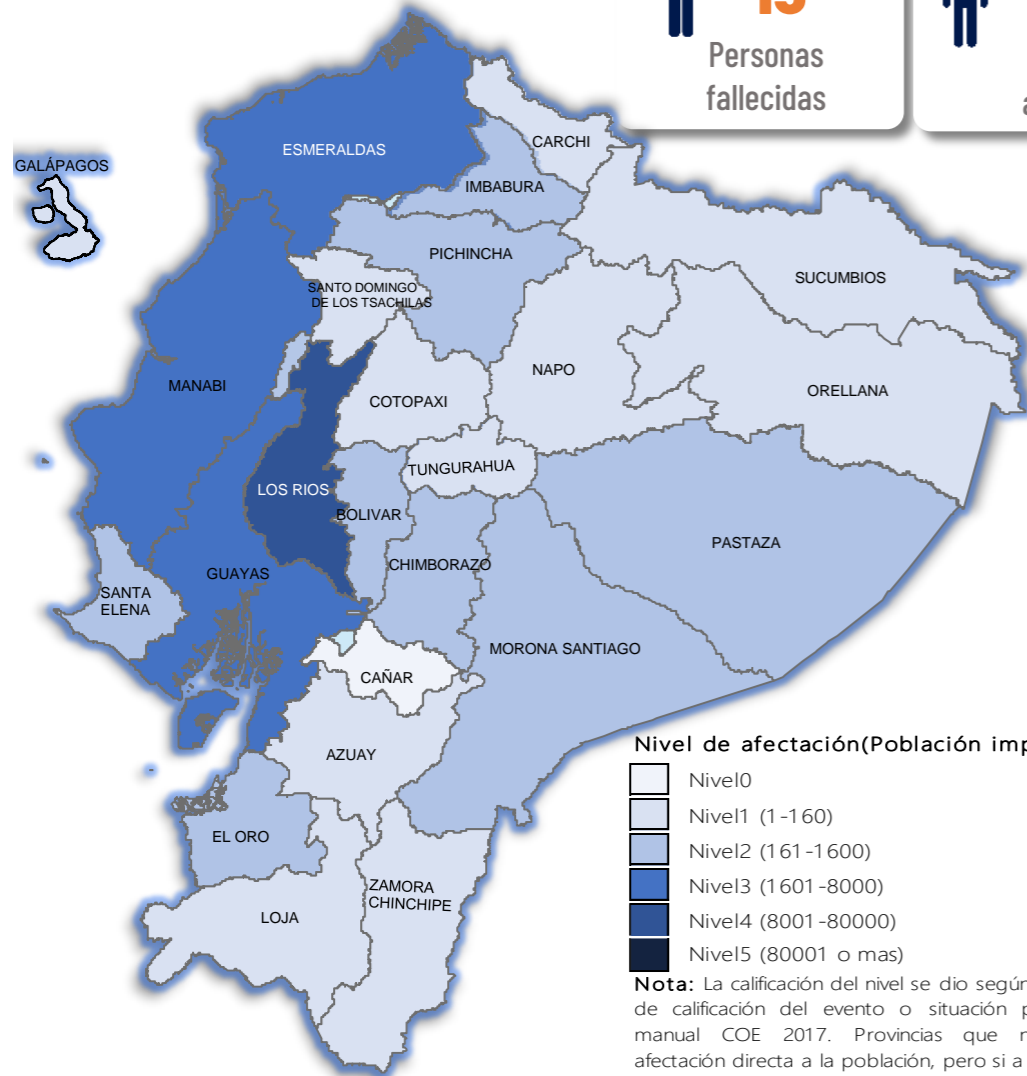

Nivel de afectación (Población impactada)

- Nivel 0
Nivel 1 (1-160)
Nivel 2 (161-1600)
Nivel 3 (1601-8000)
Nivel 4 (8001-80000)
Nivel 5 (80001 o más)

Nota: La calificación del nivel se dio según la "Tabla de calificación del evento o situación peligrosa", manual COE 2017. Provincias que no tienen afectación directa a la población, pero sí a diferentes infraestructuras, se registran en el nivel 0.

Cantidad de eventos por lluvias



Número de eventos vs Personas Impactadas por mes

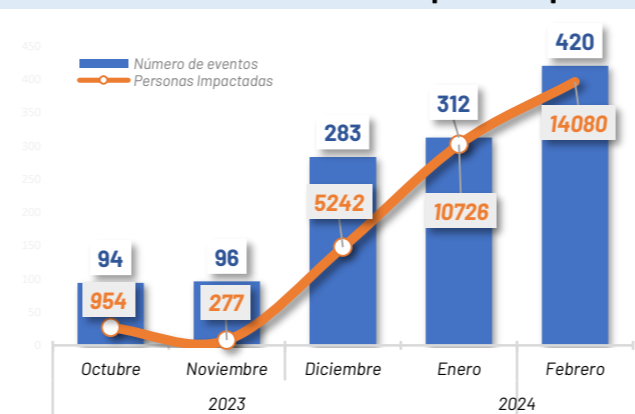

Detalle de afectaciones a nivel provincia

Table with 9 columns: Provincia, Personas fallecidas, Personas Afectadas, Personas Damnificadas, Viviendas Afectadas, Viviendas Destruidas, Km. de vías afectadas, Cultivos Afectados, Cultivos Perdidos. Rows include provinces like Los Ríos, Guayas, Esmeraldas, Manabí, etc., and a Total row.

Recurrencia de eventos por lluvias vs Personas Impactadas a nivel provincial

Personas impactadas refiere a la suma de personas afectadas y personas damnificadas

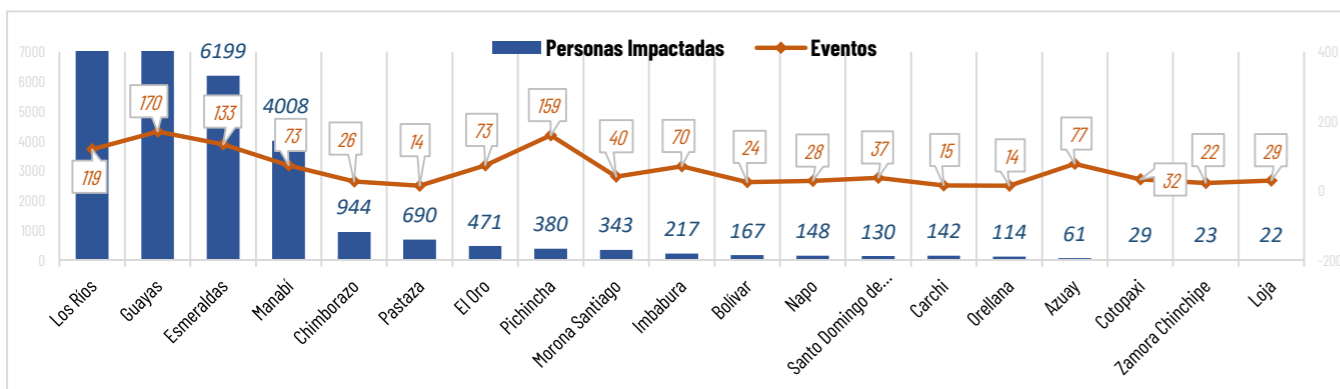

Situación meteorológica

El INAMHI en su boletín Meteorológico N°11 de estatus de advertencia con vigencia desde 00H00 del 17 hasta las 22H00 del 21 de febrero de 2024, con nivel de amenaza meteorológica ALTO Y MUY ALTO con fenómeno de lluvias y tormentas, indica que:

- Región Litoral: Lluvias de moderada y muy alta intensidad con tormentas y ráfagas de viento.
Región Interandina: Lluvias de variable intensidad al norte y sur; eventos de alta intensidad en estribación de cordillera occidental.
Región Amazónica: Lluvias de variables intensidad.
Región Insular: Lluvias de moderada y puntual alta intensidad.

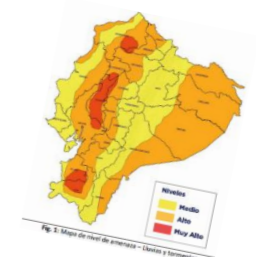



AFECTACIONES POR LLUVIAS EN EL ECUADOR

Inicio 01/10/2023 al 20/02/2024 - 12:00. En referencia al SITREP N° 57

COE ACTIVADOS

Para la atención de los eventos peligrosos presentados por lluvias se activaron:

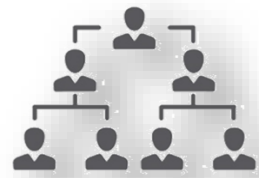

COE Cantonales 15

COE Cantonal La Concordia en la provincia de Santo Domingo de Los Tsáchilas, Milagro y Playas en la provincia del Guayas, Antonio Ante en la provincia de Imbabura, Pedernales en la provincia de Manabí, Pueblo Viejo y Ventanas en la provincia de Los Ríos, Puerto Quito en la provincia de Pichincha, Mira y Tulcán en la provincia de Carchi, mientras que en la provincia de Esmeraldas se activaron en los cantones de Esmeraldas, Muisne y Quinindé.

COE Provincial 2

COE Provincial de Esmeraldas y Bolívar

ASISTENCIA HUMANITARIA

Del 1 de octubre de 2023 hasta la presente fecha para la atención de la población impactada por eventos a causa de lluvias, la Secretaría de Gestión de Riesgos (SGR), así como las demás instituciones de Sistema Nacional Descentralizado de Gestión de Riesgos (SNDGR) han entregado bienes de asistencia humanitaria como se detalla a continuación:



10.417

TOTAL DE BIENES DE ASISTENCIA HUMANITARIA ENTREGADO - SGR



6.064

TOTAL DE BIENES DE ASISTENCIA HUMANITARIA ENTREGADO - SNDGR

La SGR ha entregado un total de 10.417 bienes de asistencia humanitaria, a continuación se detallan algunos de los tipos de bienes entregados:

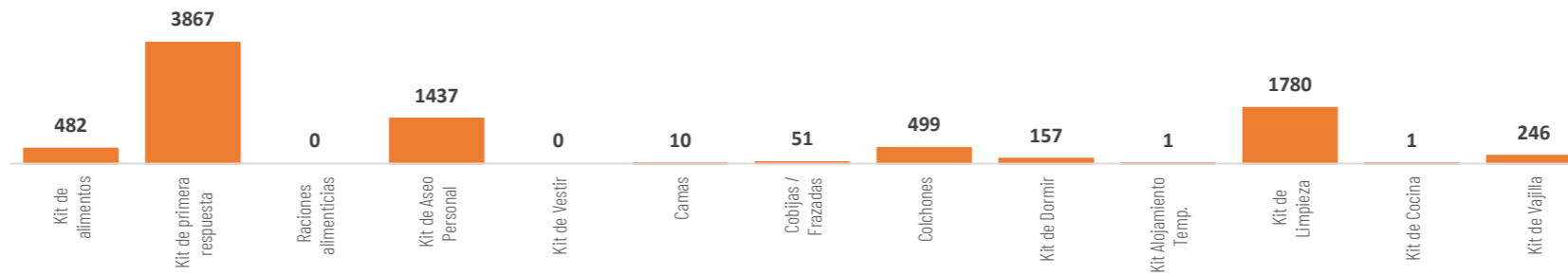

Las instituciones del SNDGR han entregado un total de 6.064 bienes de asistencia humanitaria, a continuación se detallan algunos de los tipos de bienes entregados:

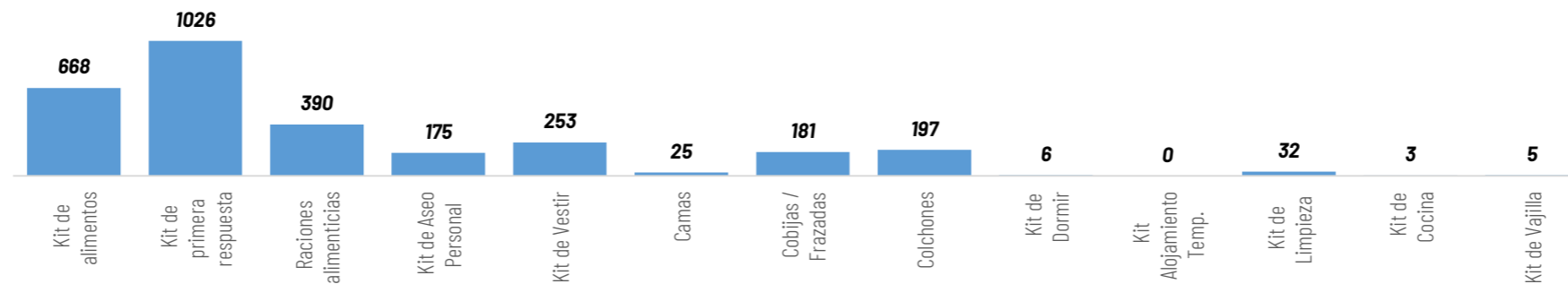

ALOJAMIENTOS TEMPORALES ACTIVADOS

No.	Provincia	Cantón	Parroquia	Nombre	Estado	No. familias	No. personas
1	Esmeraldas	Muisne	San Francisco	Refugio - Iglesia San Francisco	Activo	2	7
2	Esmeraldas	Muisne	San Francisco	Refugio Junta Parroquial de San Francisco	Activo	1	4
3	Guayas	Milagro	Roberto Astudillo	Coliseo Ecuador Martínez	Activo	24	77
4	Guayas	Guayaquil	Tenguel	Centro de Atención Municipal Integral	Activo	0	0
5	Guayas	Naranjito	Naranjito	Casa de Eventos de la Cdla Dignidad Nacional	Activo	1	7
6	Los Ríos	Babahoyo	Pimocha	Escuela de Educación Básica Rosa Elena Tránsito Amaguaña	Activo	1	7
7	Imbabura	Ibarra	San Antonio	Casa Comunal GAD Parroquial San Antonio	Activo	1	5
8	Los Ríos	Ventanas	Ventanas	casa comunal Los Girasoles	Activo	2	10
9	Azuay	Pucara	Pucara	Escuela Bellisario Serrano Abad	Activo	2	6
10	Orellana	Francisco de Orellana	Nuevo Paraíso	Cancha Pablo Chunlio Buñay	Activo	1	7
Total						35	130



9

Total de Alojamientos Activados



35

Número de Familias Alojadas



130

Número de Personas Alojadas

Refugio temporal

1



Producto elaborado por la Dirección de Monitoreo de Eventos Adversos

Secretaría de Gestión de Riesgos



AFECTACIONES POR LLUVIAS EN EL ECUADOR

Inicio 01/10/2023 al 20/02/2024 - 12:00. En referencia al SITREP N° 57

MAPA DE AFECTACIÓN POR LLUVIAS - EVENTOS DE MAYOR IMPACTO DE LOS ÚLTIMOS 15 DÍAS

