



# AFECTACIONES POR LLUVIAS EN EL ECUADOR

Inicio 29/01/2024 al 28/02/2024 - 10:00. En referencia al SITREP N° 28

Desde el 29 de enero de 2024 hasta la presente fecha se han registrado **787 eventos** peligrosos en 23 provincias afectando a 138 cantones. inundaciones (63,28%), deslizamientos (18,55%), colapsos estructurales (7,62%), socavamientos (3,56%), vendavales (2,80%) y hundimientos (1,52%).

Mapa provincias con mayor impacto a personas: **Manabí, Guayas, Los Ríos, Esmeraldas, y Santa Elena**

**6** Personas fallecidas

**107668** Personas afectadas

**610** Personas damnificadas

**24445** Viviendas afectadas

**74** Viviendas destruidas

**23,72** Km de vías afectadas

**24.110,03** Ha. de cultivos impactados

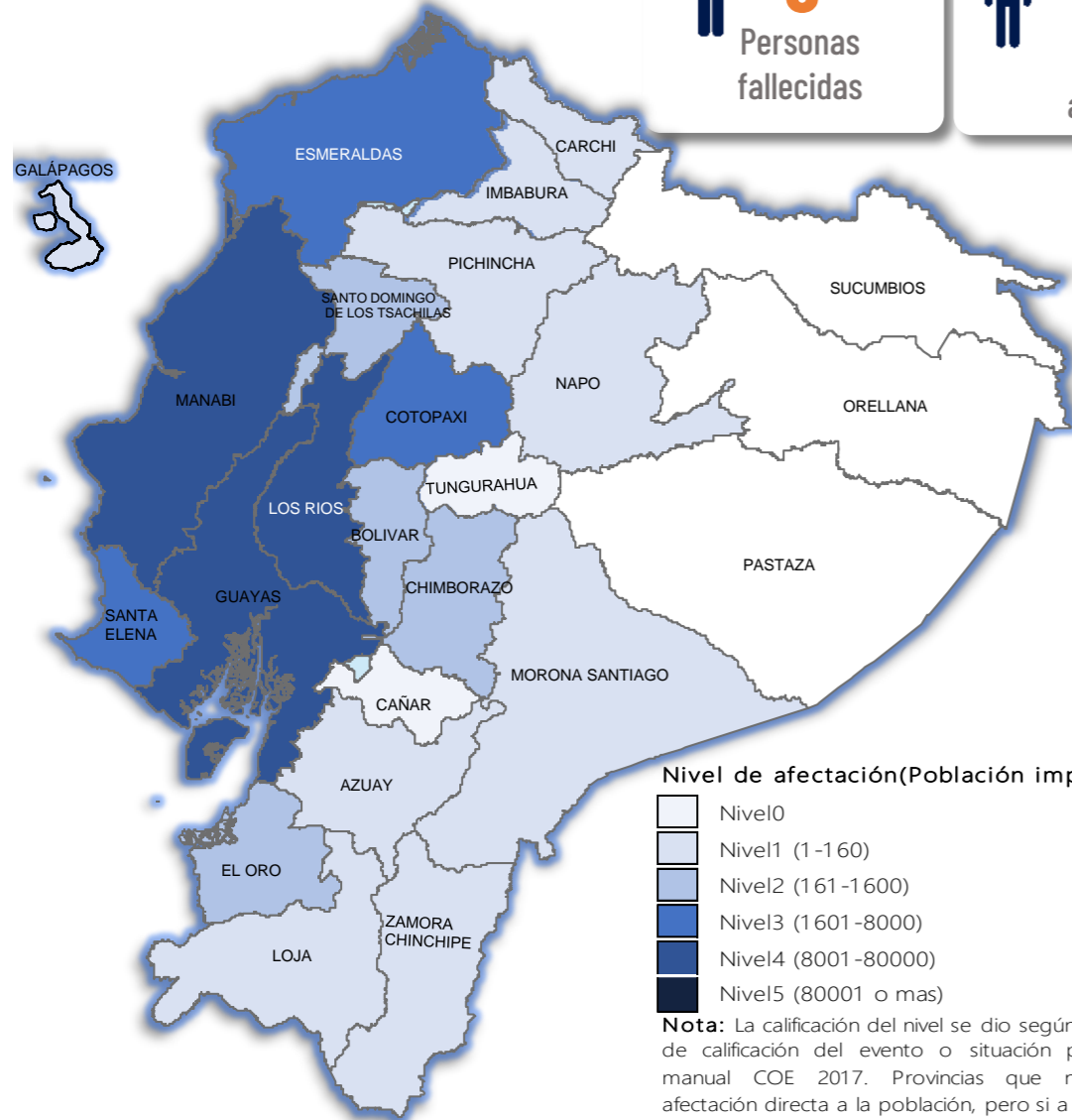

## Cantidad de eventos por lluvias



## Detalle de afectaciones a nivel provincia

Provincia	Personas fallecidas	Personas Afectadas	Personas Damnificadas	Viviendas Afectadas	Viviendas Destruidas	Km. de vías afectadas
Manabí	1	58221	375	14486	35	2,30
Guayas	0	23430	65	6637	20	0,42
Los Ríos	0	11122	23	2533	4	2,70
Esmeraldas	0	6261	63	188	3	2,12
Santa Elena	0	2262	11	141	2	0,04
El Oro	1	676	28	162	2	0,66
Chimborazo	0	444	3	14	0	4,40
Santo Domingo de Lu...	1	317	5	81	0	0,10
Bolívar	0	1033	23	119	7	2,59
Imbabura	0	71	0	16	0	1,90
Morona Santiago	0	55	0	10	0	0,33
Loja	0	25	5	7	1	0,18
Zamora Chinchipe	0	23	0	9	0	0,08
Azuay	3	20	0	5	0	0,48
Cotopaxi	0	3632	9	11	0	4,56
Carchi	0	9	0	1	0	0,02
Pichincha	0	47	0	19	0	0,63
Galápagos	0	17	0	5	0	0,00
Napo	0	3	0	1	0	0,09
Pastaza	0	0	0	0	0	0,00
Orellana	0	0	0	0	0	0,00
Tungurahua	0	0	0	0	0	0,05
Sucumbios	0	0	0	0	0	0,00
Cañar	0	0	0	0	0	0,07
<b>Total</b>	<b>6</b>	<b>107668</b>	<b>610</b>	<b>24445</b>	<b>74</b>	<b>23,72</b>

## Número de eventos vs Personas Impactadas por mes

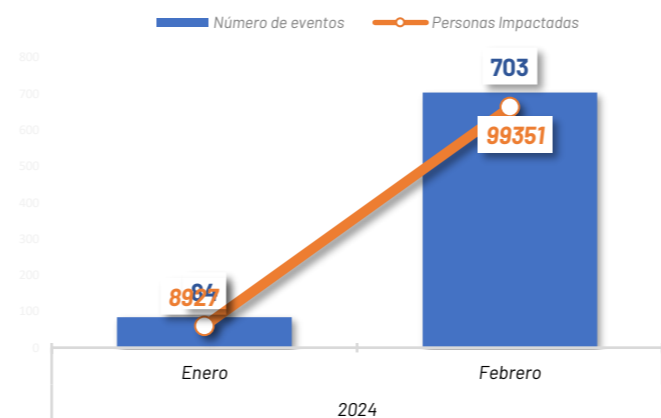

## Recurrencia de eventos por lluvias vs Personas Impactadas a nivel provincial

Personas impactadas refiere a la suma de personas afectadas y personas damnificadas

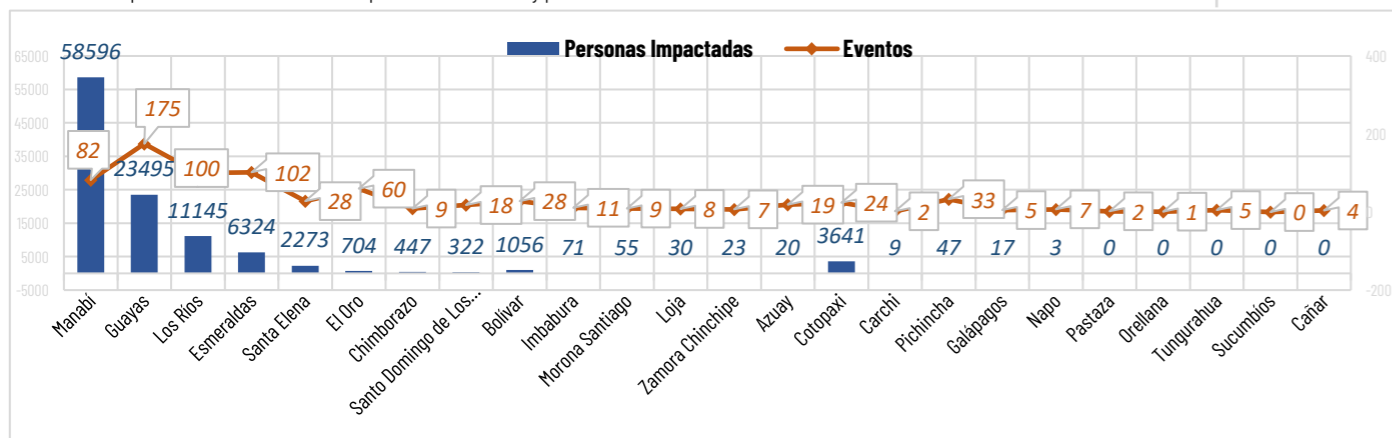

## Situación meteorológica

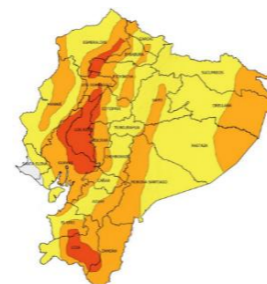

Según el boletín meteorológico no. 13, estatus advertencia emitido por el INAMHI, vigente desde 13 H00 del 28 de febrero hasta las 07H00 del 03 de marzo de 2024, se prevé: Entre el 28 de febrero y 3 de marzo continuará la presencia de lluvias de moderada y fuerte intensidad con tormentas y ráfagas de viento en gran parte del Litoral, Callejón Interandino y Amazonía. **Los eventos más significativos se presentarán entre la tarde del 28 de febrero y la madrugada del 2 de marzo.**

- **Región Litoral:** Las mayores intensidades se enfocarán en horas de la noche y madrugada, en la zona centro de la región y cordillera occidental.
- **Región Interandina:** Lluvias de mayor intensidad en la zona norte y sur de la región.
- **Región Amazónica:** Mayor recurrencia al sur de la región.



# AFECTACIONES POR LLUVIAS EN EL ECUADOR

Inicio 29/01/2024 al 28/02/2024 - 10:00. En referencia al SITREP N° 28

## COE ACTIVADOS

Para la atención de los eventos peligrosos presentados por lluvias se activaron:

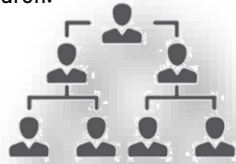

### 6 COE Provinciales

Santa Elena, Manabí, Santo Domingo de los Tsáchilas, Guayas, Esmeraldas y

### 33 COE Cantonales

No.	Provincia	Cantón	Fecha de activación	No.	Provincia	Cantón	Fecha de activación
1	El Oro	Baños	29/01/2024	17	Guayas	Baños	19/02/2024
2	Los Ríos	Montalvo	29/01/2024	18	Los Ríos	Baños	19/02/2024
3	Manabí	Jipijapa	29/01/2024	19	Manabí	Santa Ana	19/02/2024
4	Los Ríos	Palenque	29/01/2024	20	Santo Domingo de los Tsáchilas	La Concepción	19/02/2024
5	Guayas	Alfredo Baquerizo Moreno (Jujan)	29/01/2024	21	Guayas	Naranjito	19/02/2024
6	Manabí	Portoviejo	29/01/2024	22	Guayas	Milagro	19/02/2024
7	Manabí	Espeque	29/01/2024	23	Azuay	Cañaberruzo	19/02/2024
8	Manabí	Chone	29/01/2024	24	Guayas	Playas	19/02/2024
9	Guayas	Santa Lucía	29/01/2024	25	Los Ríos	Puerto Pizarro	19/02/2024
10	Bolívar	Culuma	29/01/2024	26	Imbabura	Antonio Ante	19/02/2024
11	Bolívar	Echanda	29/01/2024	27	Esmeraldas	Mulata	19/02/2024
12	Manabí	Puerto López	29/01/2024	28	Esmeraldas	Quinde	19/02/2024
13	Guayas	Guayaquil	29/01/2024	29	Los Ríos	Valencia	19/02/2024
14	Guayas	Palestina	29/01/2024	30	Los Ríos	Buena Fe	19/02/2024
15	Guayas	Simón Bolívar	29/01/2024	31	Manabí	Pedernales	19/02/2024
16	Manabí	Olmedo	29/01/2024	32	Esmeraldas	Esmeraldas	19/02/2024
				33	Los Ríos	Ventanas	19/02/2024

## ASISTENCIA HUMANITARIA

Desde el 29 de enero de 2024 hasta la presente fecha para la atención de la población impactada por eventos a causa de lluvias, la Secretaría de Gestión de Riesgos (SGR), así como las demás instituciones de Sistema Nacional Descentralizado de Gestión de Riesgos (SNDGR) han entregado bienes de asistencia humanitaria como se detalla a continuación:



# 16.628

### TOTAL DE BIENES DE ASISTENCIA HUMANITARIA ENTREGADO - SGR



# 6.360

### TOTAL DE BIENES DE ASISTENCIA HUMANITARIA ENTREGADO - SNDGR

La SGR ha entregado un total de 16.628 bienes de asistencia humanitaria, a continuación se detallan algunos de los tipos de bienes entregados:

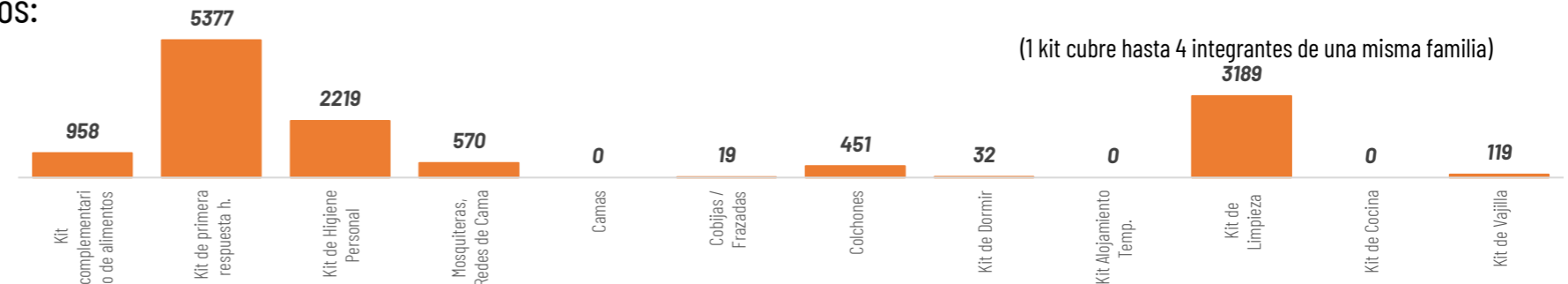

Las instituciones del SNDGR han entregado un total de 6.360 bienes de asistencia humanitaria:

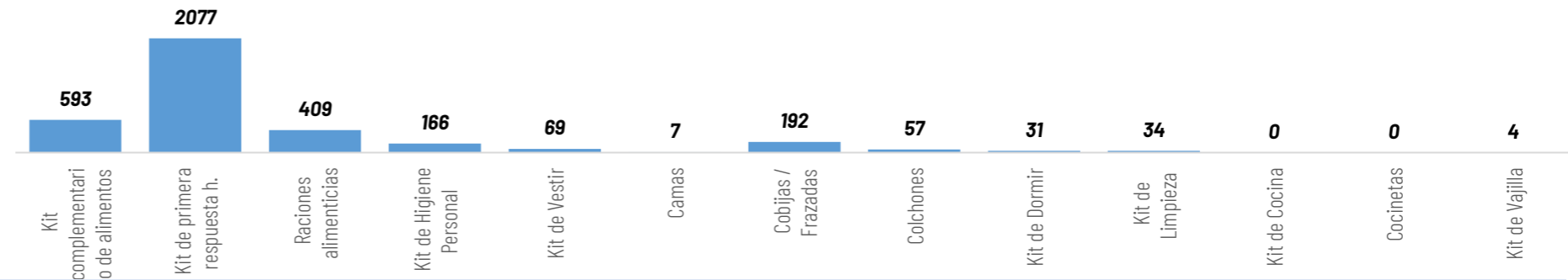

## DECLARATORIAS DE EMERGENCIAS

1 Provincia de Bolívar declarado en emergencia

11 cantones declarados en emergencia

Muisne en Esmeraldas; Puerto López, Chone, Tosagua en Manabí; Alfredo Baquerizo Moreno (Jujan), Palestina, Santa Lucía, Playas, Milagro en Guayas; Baba y Valencia en Los Ríos.

1 cantón con declaratoria de Desastre

Chone, Manabí.

## ALOJAMIENTOS TEMPORALES ACTIVADOS

Se encuentran activados 13 alojamientos temporales en:

No.	PROVINCIA	CANTÓN	PARROQUIA	NOMBRE DEL SITIO DE ALOJAMIENTO TEMPORAL	FECHA DE APERTURA	PERSONAS EN ALOJAMIENTOS TEMPORALES	FAMILIAS EN ALOJAMIENTOS TEMPORALES
1	Manabí	Chone	Chone	Centro de rehabilitación física San Antonio	24/02/2024	15	5
2		Sucre	Charagoto	Casa Comunal San Bartolo	23/02/2024	8	2
3	El Oro	Pasaje		John. F. Kennedy	21/02/2024	8	1
4		Playas	Playas	Escuela Juan Bautista Aguirre	22/02/2024	130	22
5				Coliseo Cacique Tumbalá	22/02/2024	171	53
6		Guayaquil	Tenguel	CAMI # 8 Tenguel	20/02/2024	-	-
7	Guayas	Naranjito	Naranjito	Casa de Eventos de la Cofa, Dignidad Nacional	12/02/2024	7	1
8				Refugio Temporal del Recinto Santa Clara	21/2/2024	8	2
9		Santa Lucía	Santa Lucía	parte de atrás del CDI San Pablo	20/2/2024	19	6
10				Alberque municipal Santa Rosa	20/2/2024	65	20
11	Los Ríos	Babahoyo	Pimocha	Escuela Rosa Elena Tránsito Amaguaña*	08/02/2024	7	1
12		Ventanas	Ventanas	Casa Comunal "Los Girasoles" - 9700	29/01/2024	10	2
13	Santa Elena	Santa Elena	Chanduy	Casa Comunal Puerto De Chanduy	19/02/2024	7	1
<b>Total:</b>						<b>455</b>	<b>116</b>

\* Infraestructura cerrada que no presta actualmente el servicio escolar.



# 13

### Total de Alojamientos Activados



# 116

### Número de Familias Alojadas



# 455

### Número de Personas Alojadas



# AFECTACIONES POR LLUVIAS EN EL ECUADOR

Inicio 29/01/2024 al 28/02/2024 - 10:00. En referencia al SITREP N° 28

## MAPA DE AFECTACIÓN POR LLUVIAS - EVENTOS DE MAYOR IMPACTO DE LOS ÚLTIMOS 15 DÍAS

