



AFECTACIONES POR LLUVIAS EN EL ECUADOR

Inicio 29/01/2024 al 29/02/2024 - 10:00. En referencia al SITREP N° 29

Desde el 29 de enero de 2024 hasta la presente fecha se han registrado **821 eventos** peligrosos en 23 provincias afectando a 138 cantones. inundaciones (62,97%), deslizamientos (18,88%), colapsos estructurales (7,55%), socavamientos (3,65%), vendavales (2,80%) y hundimientos (1,46%).

Mapa provincias con mayor impacto a personas: **Manabí, Guayas, Los Ríos, Esmeraldas, y Santa Elena**



6
Personas fallecidas



116.089
Personas afectadas



635
Personas damnificadas



25.378
Viviendas afectadas



74
Viviendas destruidas



25,47
Km de vías afectadas



24.872,93
Ha. de cultivos impactados

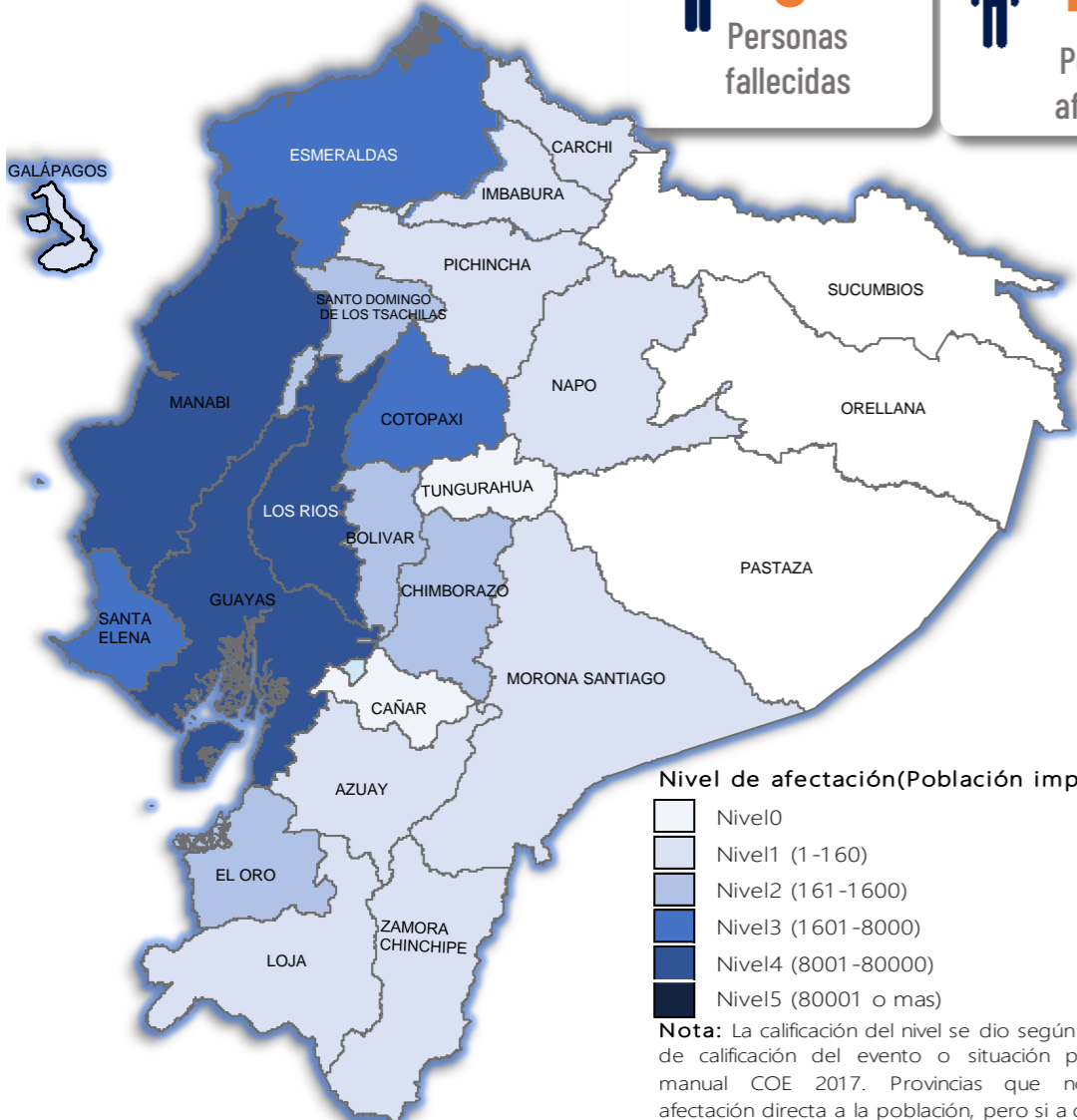

Nivel de afectación (Población impactada)

- Nivel 0
- Nivel 1 (1-160)
- Nivel 2 (161-1600)
- Nivel 3 (1601-8000)
- Nivel 4 (8001-80000)
- Nivel 5 (80001 o mas)

Nota: La calificación del nivel se dio según la "Tabla de calificación del evento o situación peligrosa", manual COE 2017. Provincias que no tienen afectación directa a la población, pero si a diferentes infraestructuras, se registran en el nivel 0.

Cantidad de eventos por lluvias



Detalle de afectaciones a nivel provincia

Provincia	Personas fallecidas	Personas Afectadas	Personas Damnificadas	Viviendas Afectadas	Viviendas Destruidas	Km. de vías afectadas
Manabí	1	58580	400	14552	35	2,30
Guayas	0	24494	65	6717	20	0,42
Los Ríos	0	14365	23	3196	4	3,00
Esmeraldas	0	7336	63	188	3	2,27
Santa Elena	0	2262	11	236	2	0,04
El Oro	1	876	28	173	2	1,73
Chimborazo	0	444	3	14	0	4,40
Santo Domingo de L...	1	325	5	85	0	0,16
Bolívar	0	1045	23	123	7	2,64
Imbabura	0	71	0	16	0	1,90
Morona Santiago	0	55	0	10	0	0,33
Loja	0	25	5	7	1	0,18
Zamora Chinchipe	0	23	0	9	0	0,08
Azuay	3	20	0	5	0	0,50
Cotopaxi	0	6032	9	11	0	4,56
Carchi	0	9	0	1	0	0,02
Pichincha	0	107	0	29	0	0,73
Galápagos	0	17	0	5	0	0,00
Napo	0	3	0	1	0	0,09
Pastaza	0	0	0	0	0	0,00
Orellana	0	0	0	0	0	0,00
Tungurahua	0	0	0	0	0	0,05
Sucumbios	0	0	0	0	0	0,00
Cañar	0	0	0	0	0	0,07
Total	6	116089	635	25378	74	25,47

Número de eventos vs Personas Impactadas por mes

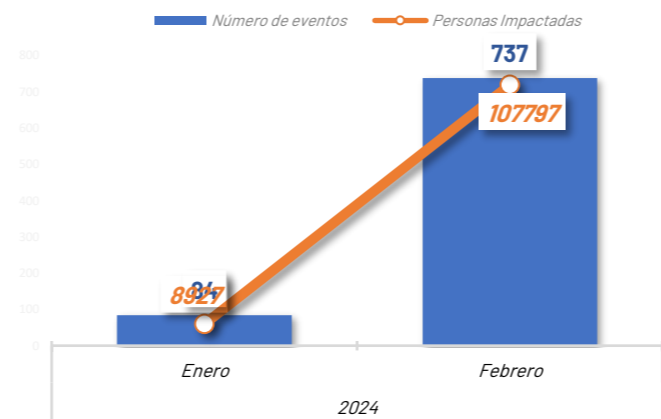

Recurrencia de eventos por lluvias vs Personas Impactadas a nivel provincial

Personas impactadas refiere a la suma de personas afectadas y personas damnificadas

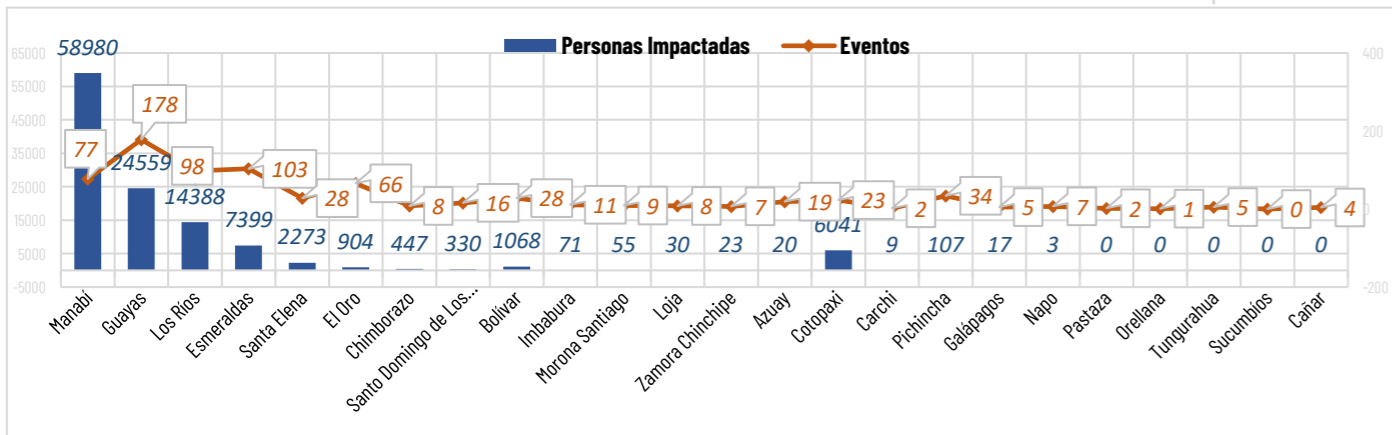

Situación meteorológica

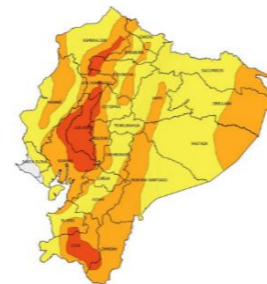

Según el boletín meteorológico no. 13, estatus advertencia emitido por el INAMHI, vigente desde 13 H00 del 28 de febrero hasta las 07H00 del 03 de marzo de 2024, se prevé: Entre el 28 de febrero y 3 de marzo continuará la presencia de lluvias de moderada y fuerte intensidad con tormentas y ráfagas de viento en gran parte del Litoral, Callejón Interandino y Amazonía. Los eventos más significativos se presentarán entre la tarde del 28 de febrero y la madrugada del 2 de marzo.

- **Región Litoral:** Las mayores intensidades se enfocarán en horas de la noche y madrugada, en la zona centro de la región y cordillera occidental.
- **Región Interandina:** Lluvias de mayor intensidad en la zona norte y sur de la región.
- **Región Amazónica:** Mayor recurrencia al sur de la región.



AFECTACIONES POR LLUVIAS EN EL ECUADOR

Inicio 29/01/2024 al 29/02/2024 - 10:00. En referencia al SITREP N° 29

COE ACTIVADOS

Para la atención de los eventos peligrosos presentados por lluvias se activaron:

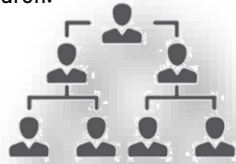

6 COE Provinciales

Santa Elena, Manabí, Santo Domingo de los Tsáchilas, Guayas, Esmeraldas y

33 COE Cantonales

No.	Provincia	Cantón	Fecha de activación	No.	Provincia	Cantón	Fecha de activación
1	El Oro	Baños	29/01/2024	17	Guayas	Baños	19/02/2024
2	Los Ríos	Montalvo	29/01/2024	18	Los Ríos	Baños	19/02/2024
3	Manabí	Jipijapa	29/01/2024	19	Manabí	Santa Ana	19/02/2024
4	Los Ríos	Palenque	29/01/2024	20	Santo Domingo de los Tsáchilas	La Concepción	19/02/2024
5	Guayas	Alfredo Baquerizo Moreno (Jujan)	29/01/2024	21	Guayas	Naranjito	19/02/2024
6	Manabí	Portoviejo	29/01/2024	22	Guayas	Milagro	19/02/2024
7	Manabí	Espeque	29/01/2024	23	Azuay	Camela Ponce Espeque	19/02/2024
8	Manabí	Chone	29/01/2024	24	Guayas	Playas	09/02/2024
9	Guayas	Santa Lucía	29/01/2024	25	Los Ríos	Pueblo Viejo	09/02/2024
10	Bolívar	Culuma	29/01/2024	26	Imbabura	Antonio Ante	09/02/2024
11	Bolívar	Echanda	29/01/2024	27	Esmeraldas	Mulata	09/02/2024
12	Manabí	Puerto López	29/01/2024	28	Esmeraldas	Quinde	09/02/2024
13	Guayas	Guayaquil	29/01/2024	29	Los Ríos	Valencia	09/02/2024
14	Guayas	Palestina	29/01/2024	30	Los Ríos	Buena Fe	09/02/2024
15	Guayas	Simón Bolívar	29/01/2024	31	Manabí	Pedernales	29/01/2024
16	Manabí	Olmedo	29/01/2024	32	Esmeraldas	Esmeraldas	29/01/2024
				33	Los Ríos	Ventanas	29/01/2024

ASISTENCIA HUMANITARIA

Desde el 29 de enero de 2024 hasta la presente fecha para la atención de la población impactada por eventos a causa de lluvias, la Secretaría de Gestión de Riesgos (SGR), así como las demás instituciones de Sistema Nacional Descentralizado de Gestión de Riesgos (SNDGR) han entregado bienes de asistencia humanitaria como se detalla a continuación:



17.237
TOTAL DE BIENES DE ASISTENCIA HUMANITARIA ENTREGADO - SGR



6.449
TOTAL DE BIENES DE ASISTENCIA HUMANITARIA ENTREGADO - SNDGR

La SGR ha entregado un total de 17.237 bienes de asistencia humanitaria, a continuación se detallan algunos de los tipos de bienes entregados:

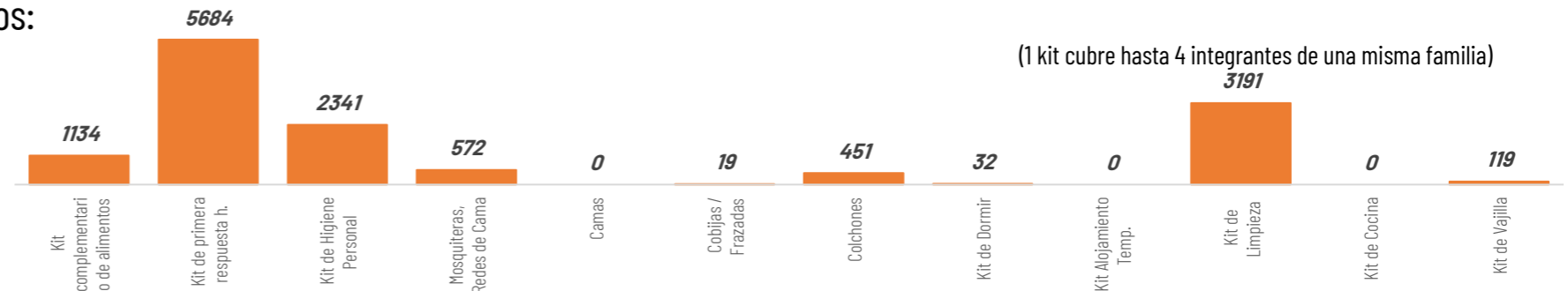

Las instituciones del SNDGR han entregado un total de 6.449 bienes de asistencia humanitaria:

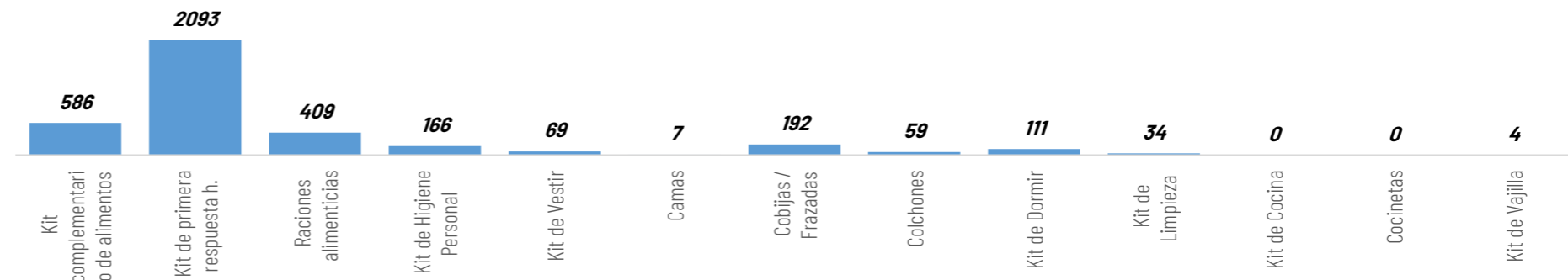

DECLARATORIAS DE EMERGENCIAS

1 Provincia de Bolívar declarado en emergencia

11 cantones declarados en emergencia

Muisne en Esmeraldas; Puerto López, Chone, Tosagua en Manabí; Alfredo Baquerizo Moreno (Jujan), Palestina, Santa Lucía, Playas, Milagro en Guayas; Baba y Valencia en Los Ríos.

1 cantón con declaratoria de Desastre

Chone, Manabí.

ALOJAMIENTOS TEMPORALES ACTIVADOS

Se encuentran activados 12 alojamientos temporales en:

No.	PROVINCIA	CANTÓN	PARROQUIA	TIPO	NOMBRE DEL SITIO DE ALOJAMIENTO TEMPORAL	FECHA DE APERTURA	PERSONAS EN ALOJAMIENTOS TEMPORALES	FAMILIAS EN ALOJAMIENTOS TEMPORALES		
1	Guayas	Naranjito	Naranjito	Refugio temporal	Casa de Eventos de la Ctda. Dignidad Nacional	12/2/2024	1	7		
2		Playas	General Villamil (Playas)	Albergue temporal	Escuela Juan Bautista	21/2/2024	22	130		
3					Centro recreacional Gran Cacique Tumbala	21/2/2024	53	171		
4		Santa Lucía	Santa Lucía		Albergue temporal	Albergue municipal Santa Rosa	20/2/2024	20	65	
5						Refugio temporal	Refugio Temporal del Recinto Santa Clara	21/2/2024	2	8
6							CDI San Pablo	20/2/2024	6	19
7	Manabí					Chone	San Antonio	Albergue temporal	Centro De Fisioterapia San Antonio	23/2/2024
8		Sucre	Charapoto	Refugio temporal	Casa Comunal San Bartolo	23/2/2024	2	8		
9	Los Ríos	Babahoyo	Pimocha	Refugio temporal	Escuela de Educación Básica Rosa Elena Tránsito Amañaña *	8/2/2024	1	7		
10		Ventanas	Ventanas	Albergue temporal	Casa Comunal Los Girasoles	29/1/2024	2	10		
11	Santa Elena	Santa Elena	Chanduy	Albergue temporal	Casa comunal Puerto de Chanduy	19/2/2024	1	7		
12	El Oro	Pasaje	Pasaje		Escuela Jhon F. Kennedy	21/2/2024	1	8		
Total general							116	455		

* Infraestructura cerrada que no presta actualmente el servicio escolar.



12

Total de Alojamientos Activados



116

Número de Familias Alojadas



455

Número de Personas Alojadas



AFECTACIONES POR LLUVIAS EN EL ECUADOR

Inicio 29/01/2024 al 29/02/2024 - 10:00. En referencia al SITREP N° 29

MAPA DE AFECTACIÓN POR LLUVIAS - EVENTOS DE MAYOR IMPACTO DE LOS ÚLTIMOS 15 DÍAS

