



# AFECTACIONES POR LLUVIAS EN EL ECUADOR

Inicio 29/01/2024 al 22/03/2024 - 14:00. En referencia al SITREP N° 47

Desde el 29 de enero de 2024 hasta la presente fecha se han registrado **1154 eventos peligrosos** en **23 provincias**, afectando a **161 cantones** y **427 parroquias**. Los eventos más recurrentes son los siguientes: **inundaciones (59,53%), deslizamientos (21,66%), colapsos estructurales (8,32%), socavamientos (3,64%), vendavales (3,29%) y a luvión (1,21%).**

Mapa provincias con mayor impacto a personas: **Manabí, Guayas, Los Ríos, Esmeraldas, y Cotopaxi**



**6**  
Personas fallecidas



**153.048**  
Personas afectadas



**1.445**  
Personas damnificadas



**34.004**  
Viviendas afectadas



**115**  
Viviendas destruidas



**37,21**  
Km de vías afectadas



**28.515,90**  
Ha. de cultivos impactados

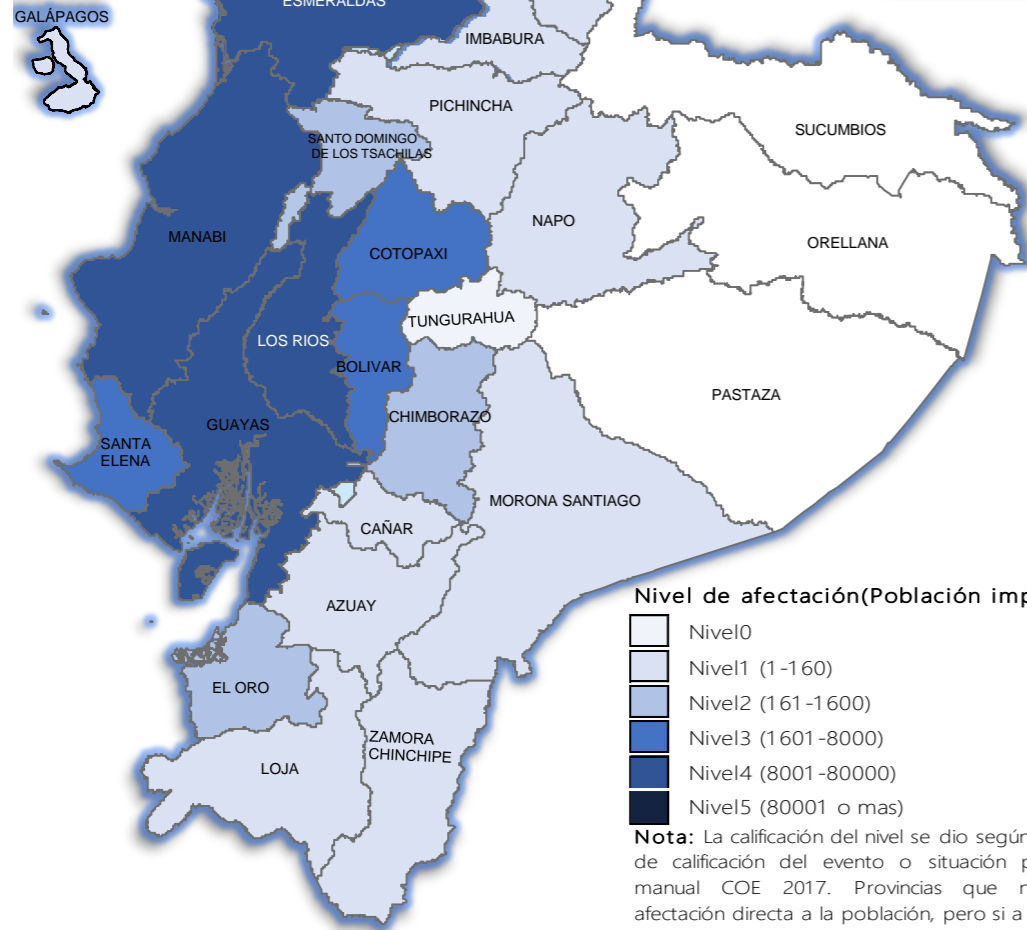

Nivel de afectación (Población impactada)  
Nota: La calificación del nivel se dio según la "Tabla de calificación del evento o situación peligrosa", manual COE 2017. Provincias que no tienen afectación directa a la población, pero si a diferentes infraestructuras, se registran en el nivel 0.

## Cantidad de eventos por lluvias

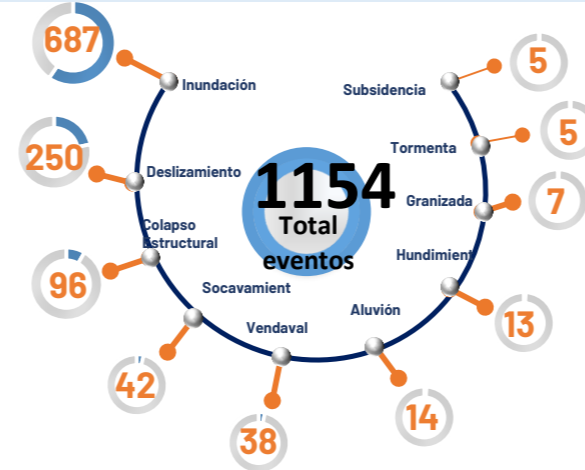

## Detalle de afectaciones a nivel provincia

Provincia	Personas fallecidas	Personas Afectadas	Personas Damnificadas	Viviendas Afectadas	Viviendas Destruidas	Km. de vías afectadas
Manabí	1	69021	397	17153	40	2,75
Guayas	0	39722	187	10014	39	0,56
Los Ríos	0	22127	27	5220	10	3,27
Esmeraldas	0	9700	687	760	10	2,58
Cotopaxi	0	6248	24	15	0	6,06
Santa Elena	0	2296	19	240	4	0,04
Bolívar	0	1666	23	140	7	5,14
El Oro	1	1000	33	183	4	1,97
Chimborazo	0	543	38	26	0	9,49
Santo Domingo de L...	1	329	5	86	0	0,21
Pichincha	0	95	0	52	0	1,08
Imbabura	0	71	0	16	0	1,93
Morona Santiago	0	55	0	10	0	0,65
Napo	0	48	0	12	0	0,11
Loja	0	31	5	8	1	0,22
Zamora Chinchipe	0	32	0	52	0	0,13
Azuay	3	20	0	5	0	0,62
Galápagos	0	17	0	5	0	0,00
Cañar	0	16	0	5	0	0,29
Carchi	0	11	0	2	0	0,04
Pastaza	0	0	0	0	0	0,00
Orellana	0	0	0	0	0	0,00
Tungurahua	0	0	0	0	0	0,07
Sucumbios	0	0	0	0	0	0,00
<b>Total</b>	<b>6</b>	<b>153048</b>	<b>1445</b>	<b>34004</b>	<b>115</b>	<b>37,21</b>

## Número de eventos vs Personas Impactadas por mes

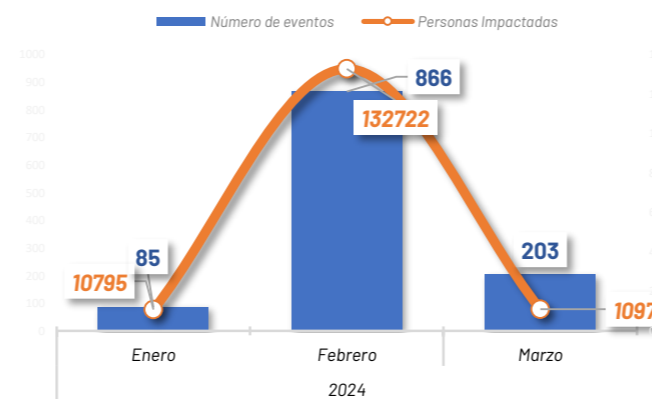

## Recurrencia de eventos por lluvias vs Personas Impactadas a nivel provincial

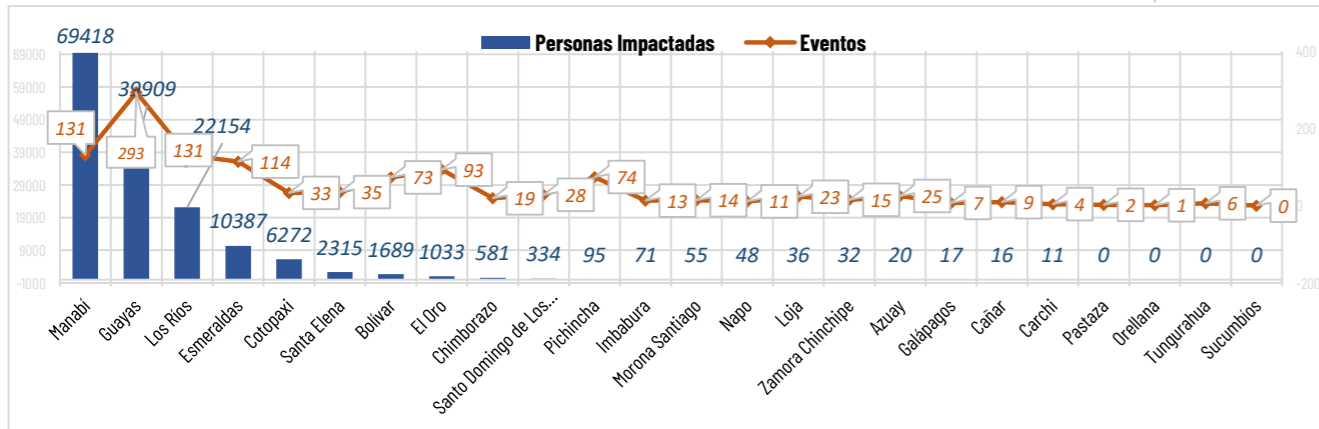

## Situación meteorológica

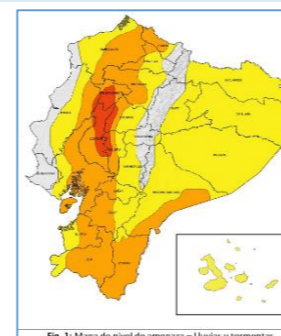

Según el Boletín Meteorológico Nro. 18 de INAMHI, Estatus: advertencia, con vigencia desde: desde 20H00 del 18 hasta las 07H00 del 23 de marzo de 2024, indica que el nivel de amenaza es: Medio, Alto y Muy Alto con un fenómeno de Lluvias y Tormentas Eléctricas. En los próximos días se presentarán lluvias de moderada y puntual alta intensidad, con mayor énfasis en el interior de la región Litoral, y estribación de cordillera occidental. En dichos sectores, los eventos de mayor relevancia se enfocarán entre la tarde del 20 y madrugada del 21; y entre la tarde del 21 y madrugada del 22 de marzo.

- Región Litoral: Lluvias de moderada y puntual alta intensidad con tormentas eléctricas y ráfagas de viento. Se prevé que las lluvias se presenten entre horas de la noche y madrugada.
- Región Insular: Lluvias de moderada intensidad y presencia de ráfagas de viento.
- Región Interandina: Lluvias moderadas y de mayor intensidad en zonas de estribación de cordillera occidental.
- Región Amazónica: Lluvias de moderada y puntual alta intensidad.



# AFECTACIONES POR LLUVIAS EN EL ECUADOR

Inicio 29/01/2024 al 22/03/2024 - 14:00. En referencia al SITREP N° 47

## COE ACTIVADOS

Para la atención de los eventos peligrosos presentados por lluvias se activaron:

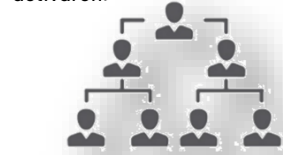

### 7 COE Provinciales

Loa Ríos, Santa Elena, Manabí, Santo Domingo de los Tsáchilas, Guayas, Esmeraldas y Bolívar

### 42 COE Cantonales

No.	Provincia	Cantón	Fecha de activación	No.	Provincia	Cantón	Fecha de activación
1	Chimborazo	Chunchi	15/01/2024	22	Imbabura	Antonio Ante	15/01/2024
2	Chimborazo	Alausí	21/01/2024	23	Manabí	Minache	21/01/2024
3	Loa Ríos	Campo Pando Cotacachi	13/01/2024	24	Bolivar	Baba	28/01/2024
4	Chimbo	Chimbo	15/01/2024	25	Bolivar	Buena Fe	28/01/2024
5	Bolívar	Cajama	21/01/2024	26	Manabí	Hanabup	22/01/2024
6	Esmeraldas	Esmeraldas	21/01/2024	27	Los Ríos	Durbán	15/01/2024
7	El Oro	Pease	28/01/2024	28	Guano	Guano	28/01/2024
8	Esmeraldas	Esmeraldas	21/01/2024	29	Manabí	Hanabup	22/01/2024
9	Esmeraldas	Muisne	15/01/2024	30	Vinces	Valencia	22/01/2024
10	Quindío	Quindío	15/01/2024	31	Vinces	Vinces	28/01/2024
11	Bolivar	Bolivar	28/01/2024	32	Vinces	Vinces	18/01/2024
12	Alfredo Baquerizo Moreno	Alfredo Baquerizo Moreno	21/01/2024	33	Manabí	Flaco Alfaro	14/01/2024
13	Imbabura	Imbabura	20/01/2024	34	Chone	Chone	21/01/2024
14	Duque	Duque	28/01/2024	35	Shype	Shype	22/01/2024
15	Guayas	Guayas	20/01/2024	36	Chone	Chone	21/01/2024
16	Manabí	Manabí	18/01/2024	37	Manabí	Hanabup	22/01/2024
17	Manabí	Manabí	15/01/2024	38	Portoviejo	Portoviejo	21/01/2024
18	Pastaza	Pastaza	20/01/2024	39	Puerto López	Puerto López	20/01/2024
19	Manabí	Manabí	18/01/2024	40	Santa Ana	Santa Ana	22/01/2024
20	Santa Lucía	Santa Lucía	21/01/2024	41	Tosagua	Tosagua	22/01/2024
21	Santo Domingo	Santo Domingo	20/01/2024	42	Santa Ana	La Concordia	28/01/2024

## ASISTENCIA HUMANITARIA

Desde el 29 de enero de 2024 hasta la presente fecha para la atención de la población impactada por eventos a causa de lluvias, la Secretaría Nacional de Gestión de Riesgos (SNGR), así como las demás instituciones de Sistema Nacional Descentralizado de Gestión Integral de Riesgos y Desastres (SNDGIRD), han entregado bienes de asistencia humanitaria como se detalla a continuación:



# 48.154

### TOTAL DE BIENES DE ASISTENCIA HUMANITARIA ENTREGADO - SNGR



# 15.690

### TOTAL DE BIENES DE ASISTENCIA HUMANITARIA ENTREGADO - SNDGIRD

La SNGR ha entregado un total de 48.154 bienes de asistencia humanitaria, a continuación se detallan algunos de los tipos de bienes entregados:

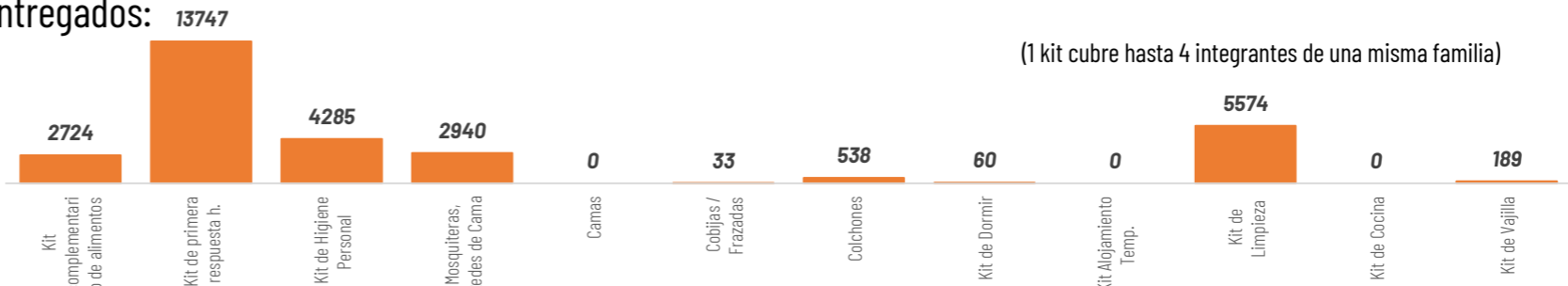

Las instituciones del SNDGIRD han entregado un total de 15.690 bienes de asistencia humanitaria:

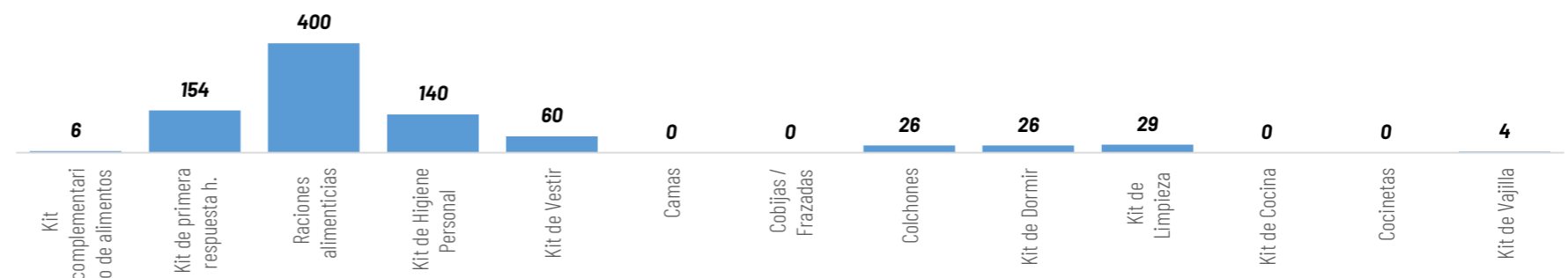

## DECLARATORIAS DE EMERGENCIAS

**1** Provincia de Bolívar declarado en emergencia

**16** cantones declarados en emergencia

Chimbo de Bolívar; Chunchi en la provincia de Chimborazo, Muisne en Esmeraldas; Jipijapa, Puerto López, Chone, Tosagua en Manabí; Alfredo Baquerizo Moreno (Jujan), Balzar, Palestina, Santa Lucía, Playas, Milagro en Guayas; Baba, Valencia y Vinces en Los Ríos.

**1** cantón con declaratoria de Desastre

Chone, Manabí.

## ALOJAMIENTOS TEMPORALES ACTIVADOS

Se encuentran activados 8 alojamientos temporales en:

No.	PROVINCIA	CANTÓN	PARROQUIA	TIPO	NOMBRE DEL SITIO DE ALOJAMIENTO TEMPORAL	FECHA DE APERTURA	FAMILIAS EN ALOJAMIENTOS TEMPORALES	PERSONAS EN ALOJAMIENTOS TEMPORALES
1	Guayas	Playas	General Villamil (Playas)	Albergue temporal	Centro recreacional Gran Cacique Tumbala	21/2/2024	31	111
2		Santa Lucía	Santa Lucía	Albergue temporal	Albergue municipal Santa Rosa	20/2/2024	18	63
3		Santa Lucía	Santa Lucía	Refugio temporal	CDI San Pablo	20/2/2024	6	19
4	Los Ríos	Babahoyo	Pimocha	Refugio temporal	Escuela de Educación Básica Rosa Elena Tránsito Amañaña - 0822	8/2/2024	1	7
5		Ventanas	Ventanas	Albergue temporal	Casa Comunal Los Girasoles	29/1/2024	2	10
6	Manabí	Chone	San Antonio	Albergue temporal	Centro De Fisioterapia San Antonio	23/2/2024	2	5
7	Santa Elena	Santa Elena	Chanduy	Albergue temporal	Casa comunal Puerto de Chanduy	19/2/2024	1	7
Total							61	222



# 7

### Total de Alojamientos Activados



# 61

### Número de Familias Alojadas



# 222

### Número de Personas Alojadas



# AFECTACIONES POR LLUVIAS EN EL ECUADOR

Inicio 29/01/2024 al 22/03/2024 - 14:00. En referencia al SITREP N° 47

## MAPA DE AFECTACIÓN POR LLUVIAS - EVENTOS DE MAYOR IMPACTO DE LOS ÚLTIMOS 15 DÍAS

