



AFECTACIONES POR LLUVIAS EN EL ECUADOR

Inicio 01/10/2023 al 22/03/2024 - 10:30. En referencia al SITREP N° 64



Desde el 1 de octubre de 2023 hasta la presente fecha se han registrado **1.859 eventos peligrosos por lluvias**, siendo los más recurrentes los siguientes: : inundaciones (48,47%), deslizamientos (28,62%), colapso estructural (8,39%), vendaval (4,68%) y socavamientos (4,41%) entre los principales. Durante este periodo, las provincias con mayor impacto a la población son:

Manabí, Guayas, Los Ríos, Esmeraldas, Cotopaxi, Santa Elena, Bolívar

Mapa provincias con mayor impacto a personas:



16
Personas fallecidas



161185
Personas afectadas



1624
Personas damnificadas



35703
Viviendas afectadas



158
Viviendas destruidas



66,38
Km de vías afectadas



31568,37
Ha. de cultivos impactados

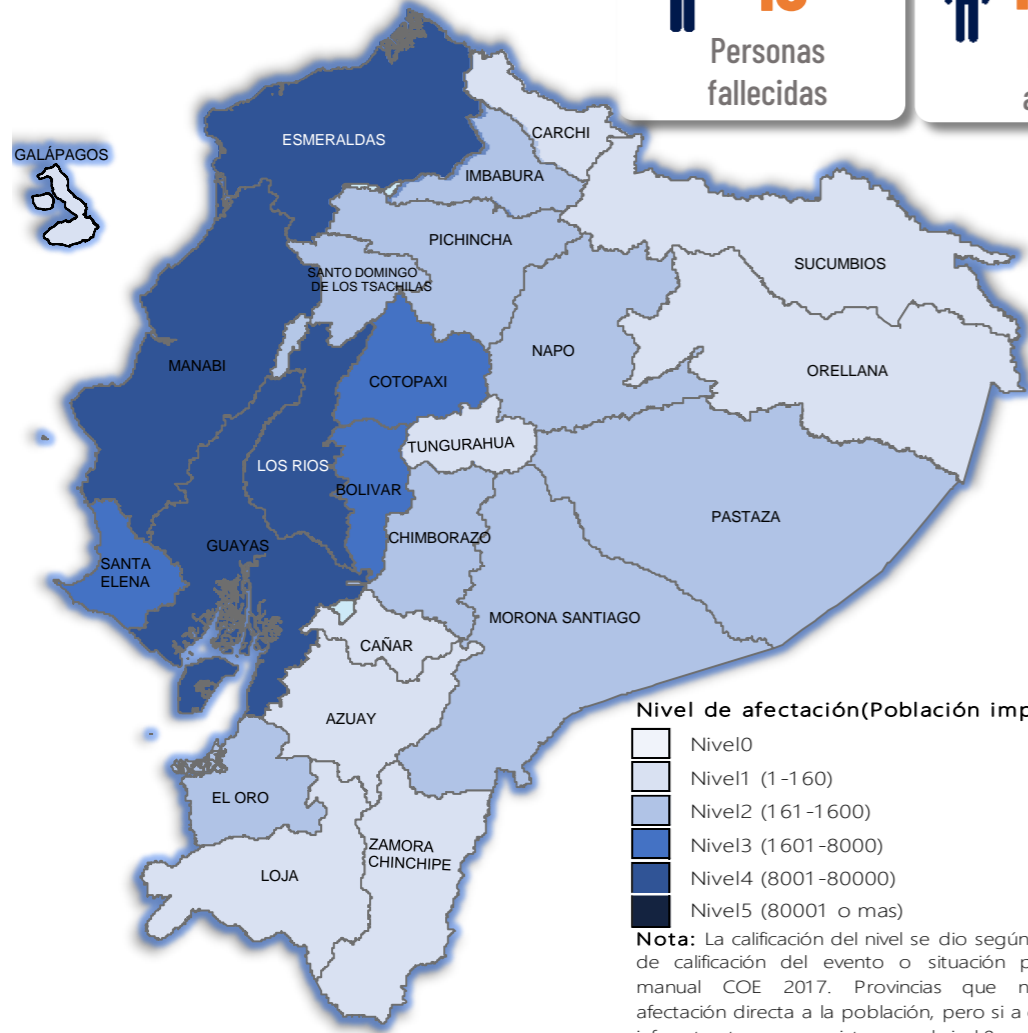

Nivel de afectación (Población impactada)

- Nivel0
- Nivel1 (1-160)
- Nivel2 (161-1600)
- Nivel3 (1601-8000)
- Nivel4 (8001-80000)
- Nivel5 (80001 o más)

Nota: La calificación del nivel se dio según la "Tabla de calificación del evento o situación peligrosa", manual COE 2017. Provincias que no tienen afectación directa a la población, pero sí a diferentes infraestructuras, se registran en el nivel 0.

Cantidad de eventos por lluvias



Detalle de afectaciones a nivel provincia

Provincia	Personas fallecidas	Personas Afectadas	Personas Damnificadas	Viviendas Afectadas	Viviendas Destruidas	Km. de vías afectadas
Manabí	1	69060	409	17174	44	3,04
Guayas	0	40230	205	10147	45	0,61
Los Ríos	0	23855	45	5500	16	3,49
Esmeraldas	4	12926	704	1587	13	4,96
Cotopaxi	0	6273	24	48	2	7,49
Santa Elena	0	2299	19	241	4	0,04
Bolívar	0	1688	23	146	8	5,44
Chimborazo	1	1185	38	40	0	14,93
El Oro	1	1006	33	185	4	3,86
Pastaza	0	664	26	8	6	0,35
Pichincha	1	473	0	167	1	3,51
Santo Domingo c	1	394	9	139	1	0,34
Morona Santiago	0	327	16	83	4	1,73
Imbabura	0	190	27	56	3	6,44
Napo	0	187	6	31	0	0,48
Carchi	4	122	22	15	3	0,92
Orellana	0	107	7	24	1	0,04
Azuay	3	55	6	16	2	2,73
Loja	0	37	5	10	1	0,47
Zamora Chinchipe	0	32	0	60	0	0,45
Tungurahua	0	28	0	14	0	4,60
Galápagos	0	17	0	5	0	0,00
Cañar	0	16	0	5	0	0,29
Sucumbios	0	14	0	2	0	0,17
Total	16	161185	1624	35703	158	66,38

Número de eventos vs Personas Impactadas por mes

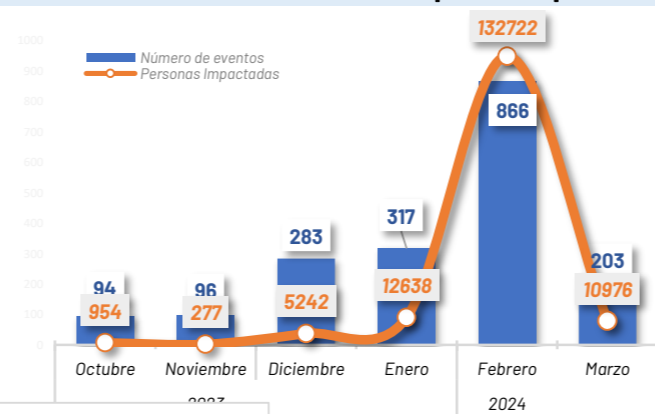

Recurrencia de eventos por lluvias vs Personas Impactadas a nivel provincial

Personas impactadas refiere a la suma de personas afectadas y personas damnificadas

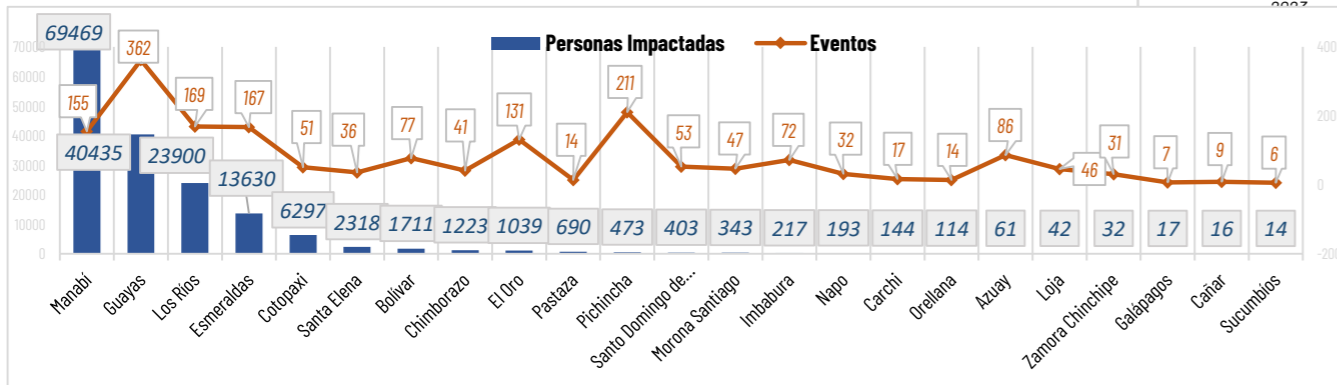

Situación meteorológica

Según el Boletín Meteorológico Nro. 18 de INAMHI, Estatus advertencia, con vigencia desde: **20H00 del 18 de marzo hasta las 07H00 del 23 de marzo de 2024**, indica: En los próximos días se presentarán lluvias de moderada y puntual alta intensidad, con mayor énfasis en el interior de la región Litoral, y estribación de cordillera occidental. En dichos sectores, los eventos de mayor relevancia se enfocarán entre la tarde del 20 y madrugada del 21; y **entre la tarde del 21 y madrugada el 22 de marzo del 2024**

- **Región Litoral:** Lluvias de moderada y puntual alta intensidad con tormentas eléctricas y ráfagas de viento. Se prevé que las lluvias se presenten entre horas de la noche y madrugada.
- **Región Insular:** Lluvias de moderada intensidad y presencia de ráfagas de viento.
- **Región Interandina:** Lluvias moderadas y de mayor intensidad en zonas de estribación de cordillera occidental

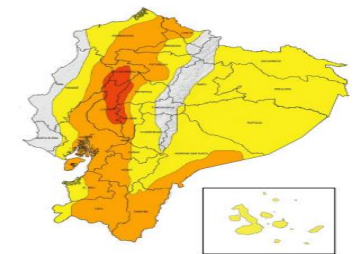

Secretaría Nacional de Gestión de Riesgos



AFECTACIONES POR LLUVIAS EN EL ECUADOR

Inicio 01/10/2023 al 22/03/2024 - 10:30. En referencia al SITREP N° 64

COE ACTIVADOS

Para la atención de los eventos peligrosos presentados por lluvias se activaron:

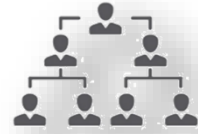

COE Provincial 7

COE Provincial de Los Ríos, Santa Elena, Manabí, Santo Domingo de los Tsáchilas, Guayas, Esmeraldas y Bolívar

COE Cantonales 48

No.	Provincia	Canton	Fecha de activación	No.	Provincia	Canton	Fecha de activación
1	Los Ríos	San Vicente	01/10/2023	1	Los Ríos	San Vicente	01/10/2023
2	Los Ríos	San Vicente	01/10/2023	2	Los Ríos	San Vicente	01/10/2023
3	Los Ríos	San Vicente	01/10/2023	3	Los Ríos	San Vicente	01/10/2023
4	Los Ríos	San Vicente	01/10/2023	4	Los Ríos	San Vicente	01/10/2023
5	Los Ríos	San Vicente	01/10/2023	5	Los Ríos	San Vicente	01/10/2023
6	Los Ríos	San Vicente	01/10/2023	6	Los Ríos	San Vicente	01/10/2023
7	Los Ríos	San Vicente	01/10/2023	7	Los Ríos	San Vicente	01/10/2023
8	Los Ríos	San Vicente	01/10/2023	8	Los Ríos	San Vicente	01/10/2023
9	Los Ríos	San Vicente	01/10/2023	9	Los Ríos	San Vicente	01/10/2023
10	Los Ríos	San Vicente	01/10/2023	10	Los Ríos	San Vicente	01/10/2023
11	Los Ríos	San Vicente	01/10/2023	11	Los Ríos	San Vicente	01/10/2023
12	Los Ríos	San Vicente	01/10/2023	12	Los Ríos	San Vicente	01/10/2023
13	Los Ríos	San Vicente	01/10/2023	13	Los Ríos	San Vicente	01/10/2023
14	Los Ríos	San Vicente	01/10/2023	14	Los Ríos	San Vicente	01/10/2023
15	Los Ríos	San Vicente	01/10/2023	15	Los Ríos	San Vicente	01/10/2023
16	Los Ríos	San Vicente	01/10/2023	16	Los Ríos	San Vicente	01/10/2023
17	Los Ríos	San Vicente	01/10/2023	17	Los Ríos	San Vicente	01/10/2023
18	Los Ríos	San Vicente	01/10/2023	18	Los Ríos	San Vicente	01/10/2023
19	Los Ríos	San Vicente	01/10/2023	19	Los Ríos	San Vicente	01/10/2023
20	Los Ríos	San Vicente	01/10/2023	20	Los Ríos	San Vicente	01/10/2023
21	Los Ríos	San Vicente	01/10/2023	21	Los Ríos	San Vicente	01/10/2023
22	Los Ríos	San Vicente	01/10/2023	22	Los Ríos	San Vicente	01/10/2023
23	Los Ríos	San Vicente	01/10/2023	23	Los Ríos	San Vicente	01/10/2023
24	Los Ríos	San Vicente	01/10/2023	24	Los Ríos	San Vicente	01/10/2023
25	Los Ríos	San Vicente	01/10/2023	25	Los Ríos	San Vicente	01/10/2023
26	Los Ríos	San Vicente	01/10/2023	26	Los Ríos	San Vicente	01/10/2023
27	Los Ríos	San Vicente	01/10/2023	27	Los Ríos	San Vicente	01/10/2023
28	Los Ríos	San Vicente	01/10/2023	28	Los Ríos	San Vicente	01/10/2023
29	Los Ríos	San Vicente	01/10/2023	29	Los Ríos	San Vicente	01/10/2023
30	Los Ríos	San Vicente	01/10/2023	30	Los Ríos	San Vicente	01/10/2023
31	Los Ríos	San Vicente	01/10/2023	31	Los Ríos	San Vicente	01/10/2023
32	Los Ríos	San Vicente	01/10/2023	32	Los Ríos	San Vicente	01/10/2023
33	Los Ríos	San Vicente	01/10/2023	33	Los Ríos	San Vicente	01/10/2023
34	Los Ríos	San Vicente	01/10/2023	34	Los Ríos	San Vicente	01/10/2023
35	Los Ríos	San Vicente	01/10/2023	35	Los Ríos	San Vicente	01/10/2023
36	Los Ríos	San Vicente	01/10/2023	36	Los Ríos	San Vicente	01/10/2023
37	Los Ríos	San Vicente	01/10/2023	37	Los Ríos	San Vicente	01/10/2023
38	Los Ríos	San Vicente	01/10/2023	38	Los Ríos	San Vicente	01/10/2023
39	Los Ríos	San Vicente	01/10/2023	39	Los Ríos	San Vicente	01/10/2023
40	Los Ríos	San Vicente	01/10/2023	40	Los Ríos	San Vicente	01/10/2023
41	Los Ríos	San Vicente	01/10/2023	41	Los Ríos	San Vicente	01/10/2023
42	Los Ríos	San Vicente	01/10/2023	42	Los Ríos	San Vicente	01/10/2023
43	Los Ríos	San Vicente	01/10/2023	43	Los Ríos	San Vicente	01/10/2023
44	Los Ríos	San Vicente	01/10/2023	44	Los Ríos	San Vicente	01/10/2023
45	Los Ríos	San Vicente	01/10/2023	45	Los Ríos	San Vicente	01/10/2023
46	Los Ríos	San Vicente	01/10/2023	46	Los Ríos	San Vicente	01/10/2023
47	Los Ríos	San Vicente	01/10/2023	47	Los Ríos	San Vicente	01/10/2023
48	Los Ríos	San Vicente	01/10/2023	48	Los Ríos	San Vicente	01/10/2023

DECLARATORIAS DE EMERGENCIAS

1 Provincia de Bolívar declarado en emergencia

18 cantones declarados en emergencia



Chimbo en Bolívar, Chunchi en Chimborazo, Muisne en Esmeraldas; Jipijapa, Puerto López, Chone, Tosagua en Manabí; Alfredo Baquerizo Moreno (Jujan), Palestina, Santa Lucía, Playas, Milagro en Guayas; Vinces, Baba y Valencia en Los Ríos.

1 cantón con declaratoria de Desastre

Chone, Manabí.

ASISTENCIA HUMANITARIA

Del 1 de octubre de 2023 hasta la presente fecha para la atención de la población impactada por eventos a causa de lluvias, la Secretaría de Gestión de Riesgos (SGR), así como las demás instituciones de Sistema Nacional Descentralizado de Gestión de Riesgos (SNDGR) han entregado bienes de asistencia humanitaria como se detalla a continuación:



50.688

TOTAL DE BIENES DE ASISTENCIA HUMANITARIA ENTREGADO - SGR



18.268

TOTAL DE BIENES DE ASISTENCIA HUMANITARIA ENTREGADO - SNDGR

La SGR ha entregado un total de 50.688 bienes de asistencia humanitaria, a continuación se detallan algunos de los tipos de bienes entregados:

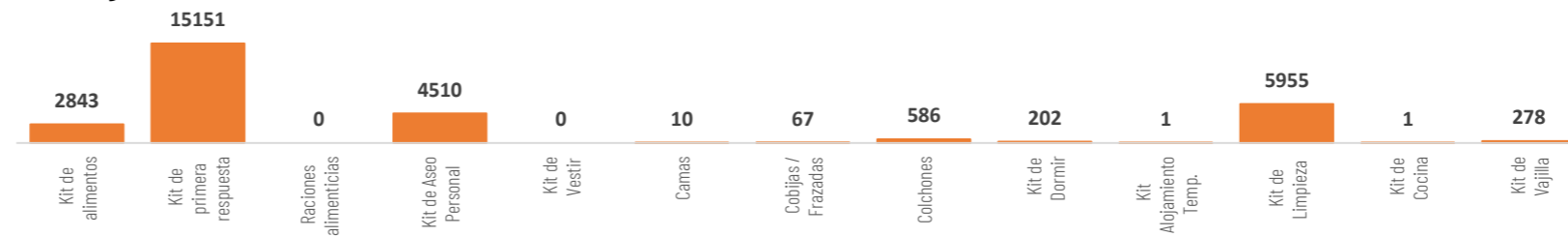

Las instituciones del SNDGR han entregado un total de 18.268 bienes de asistencia humanitaria, a continuación se detallan algunos de los tipos de bienes entregados:

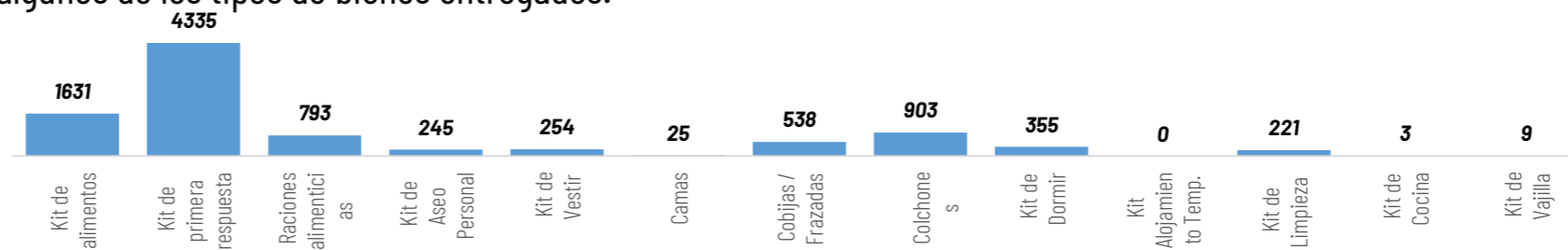

ALOJAMIENTOS TEMPORALES ACTIVADOS

No.	Provincia	CANTON	PARROQUIA	ATTIPO	NOMBRE DEL SITIO DE ALOJAMIENTO TEMPORAL	FECHA DE APERTURA	FAMILIAS EN ALOJAMIENTOS TEMPORALES	PERSONAS EN ALOJAMIENTOS TEMPORALES				
1	Guayas	Playas	General Villamil (Playas)	Albergue temporal	Centro recreacional Gran Cacique Tumbala	21/2/2024	31	111				
2						SANTA LUCIA	SANTA LUCIA	Albergue temporal	Albergue municipal Santa Rosa	20/2/2024	18	63
3										Refugio temporal	CDI San Pablo	20/2/2024
4	Manabí	Chone	San Antonio	Albergue temporal	Centro De Fisioterapia San Antonio	23/2/2024	2	5				
5	Los Ríos	Babahoyo	Pimocha	Refugio temporal	Escuela de Educación Básica Rosa Elena Tránsito Amaguaña	8/2/2024	1	7				
6						VENTANAS	VENTANAS	Albergue temporal	Casa Comunal Los Girasoles	29/1/2024	2	10
7	Azuay	Pucara	Pucara	Albergue temporal	Escuela Dr. Bellisario Serrano Abad	26/12/2023	2	6				
8	Santa Elena	Santa Elena	Chanduy	Albergue temporal	Casa comunal Puerto de Chanduy	19/2/2024	1	7				
9	Orellana	Francisco De Orellana	Nuevo Paraiso (Cab. En Union Chimborazo)	Albergue temporal	CANCHA CUBIERTA NUEVO PARAISO	18/12/2023	1	7				
Total general							64	235				



9

Total de Alojamientos Activados



64

Número de Familias Alojadas



235

Número de Personas Alojadas





AFECTACIONES POR LLUVIAS EN EL ECUADOR

Inicio 01/10/2023 al 22/03/2024 - 10:30. En referencia al SITREP N° 64

MAPA DE AFECTACIÓN POR LLUVIAS - EVENTOS DE MAYOR IMPACTO DE LOS ÚLTIMOS 15 DÍAS

Guayas

- Guayas/Pedro Carbo / Pedro Carbo / Varios sectores y recintos (Las Cucharas, Barrio Guayaquil, Martha Bucaram, Arenosos, Santa Rosa, recinto Villao, El Triunfo y San Jacinto) , (18/03/2024)
-41 viviendas afectadas
-41 familias, 110 personas afectadas
- Guayas/Pedro Carbo /Sabanilla / Varios Recintos (Recintos Botija, La Chonta, Rio Nuevo, Bachillero). (13/03/2024),
-92 viviendas afectadas
-92 familias, 299 personas afectadas
- Guayas/Alfredo Baquerizo Moreno (Jujan) / Alfredo Baquerizo Moreno (Jujan), Cabecera Cantonal / Recinto Tamarindo 1 y 2. (09/03/2024)
-63 viviendas afectadas.
-63 familias, 208 personas afectadas.

Loja

- Zamora Chinchipe/Nangaritza/Zurmi/Zurmi. (21/03/2024)
Las afectaciones son las siguientes:
-40 viviendas afectadas
-40 familias afectadas

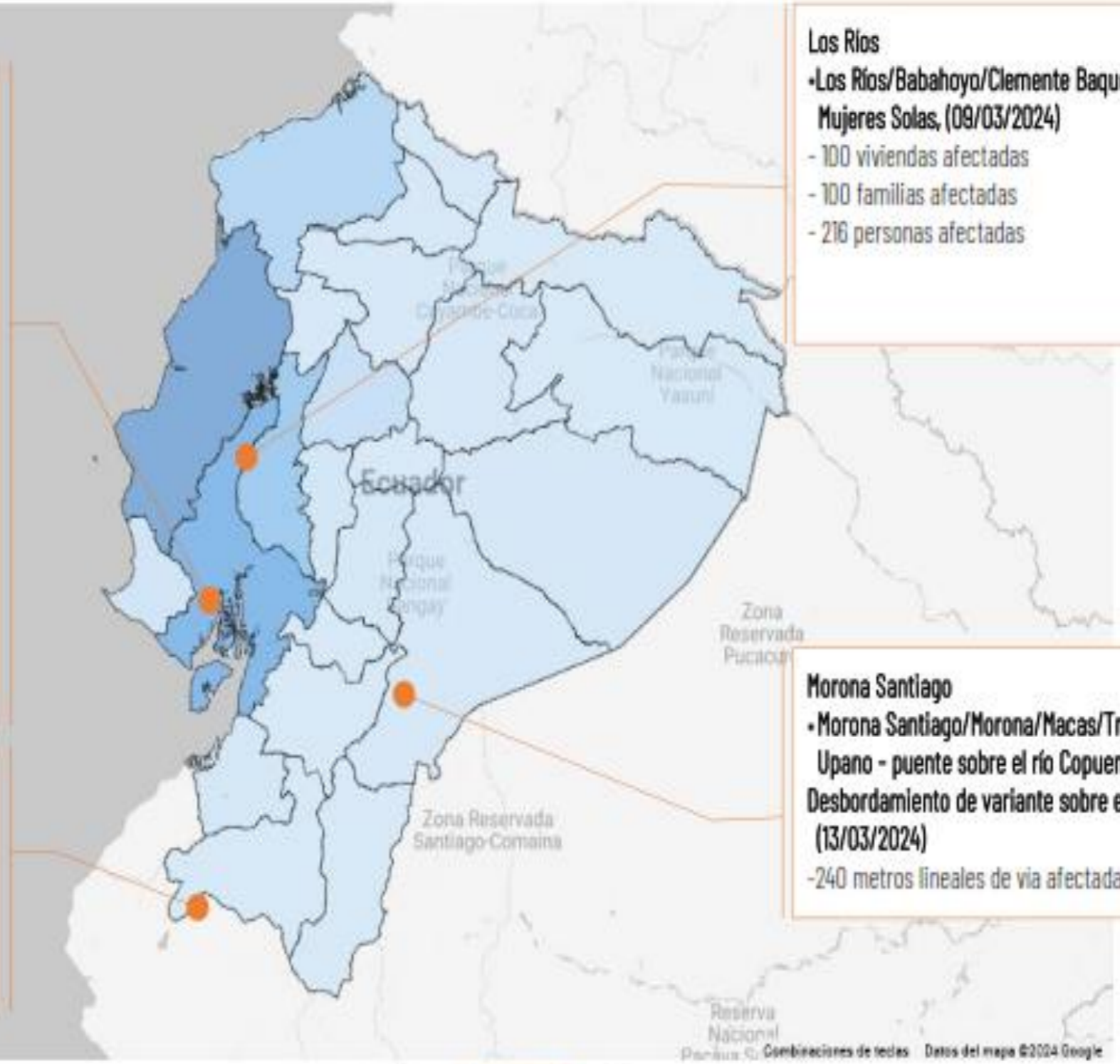

Los Ríos

- Los Ríos/Babahoyo/Clemente Baquerizo/Puertas Negras - Mujeres Solas, (09/03/2024)
- 100 viviendas afectadas
- 100 familias afectadas
- 216 personas afectadas

Morona Santiago

- Morona Santiago/Morona/Macas/Tramo puente sobre el río Upano - puente sobre el río Copueno, vía Macas-Puyo [E45] Desbordamiento de variante sobre el lecho del río Upano (13/03/2024)
-240 metros lineales de vía afectada.

