



AFECTACIONES POR LLUVIAS EN EL ECUADOR

Inicio 29/01/2024 al 11/04/2024 - 10:00. En referencia al SITREP N° 61

Desde el 29 de enero de 2024 hasta la presente fecha, por lluvias se han registrado **1.274 eventos peligrosos** en en 23 provincias, afectando a 178 cantones y 501 parroquias. Los eventos más recurrentes son los siguientes: inundaciones (56,44%), deslizamientos (23,08%), colapsos estructurales (8,48%), vendavales (4,16%), socavamientos (3,85%), aluvi6n (1,57%) e hundimiento 1.10%

Mapa provincias con mayor impacto a personas: **Guayas, Manabi, Los Rios, Esmeraldas, Pichincha, El Oro.**



8 Personas fallecidas



167.494 Personas afectadas



2.981 Personas damnificadas



38.705 Viviendas afectadas



235 Viviendas destruidas



40,08 Km de vías afectadas



29.807,66 Ha. de cultivos impactados

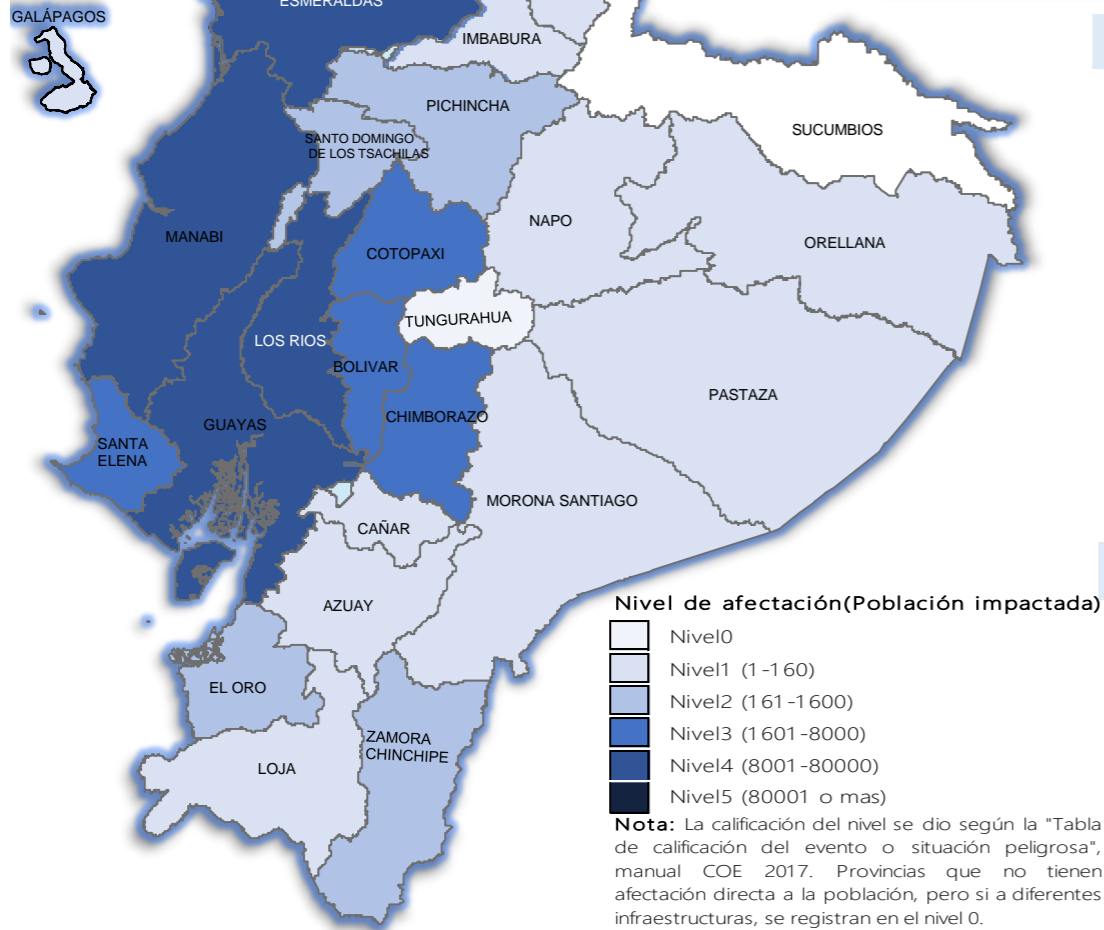

Cantidad de eventos por lluvias

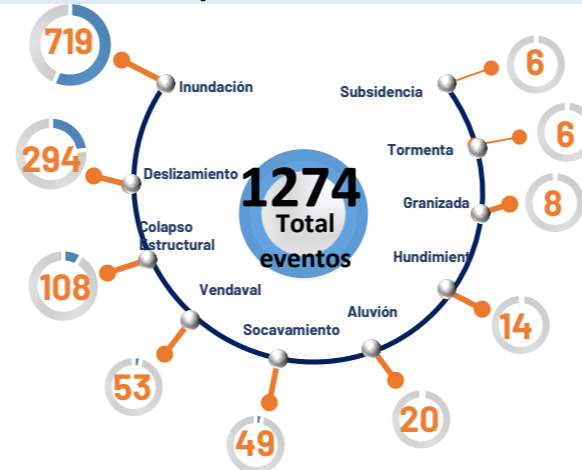

Detalle de afectaciones a nivel provincia

Provincia	Personas fallecidas	Personas Afectadas	Personas Damnificadas	Viviendas Afectadas	Viviendas Destruidas	Km. de vías afectadas
Manabi	1	71672	843	17821	41	2,78
Guayas	0	48777	620	12951	128	0,68
Los Rios	0	23668	28	5768	11	3,33
Esmeraldas	0	9108	1236	1227	27	2,71
Cotopaxi	0	6275	24	19	0	6,06
Santa Elena	0	2296	19	240	4	0,04
Bolivar	0	1689	23	147	7	5,25
El Oro	1	1092	33	185	4	2,00
Chimborazo	0	1789	38	30	0	9,50
Santo Domingo de L...	1	368	15	95	0	0,33
Pichincha	1	216	37	76	3	1,48
Imbabura	0	84	0	18	0	2,05
Morona Santiago	0	55	0	10	0	1,04
Napo	0	48	0	18	0	0,11
Loja	0	37	5	9	1	0,34
Zamora Chinchipe	0	197	20	52	4	0,91
Azuay	3	23	0	6	0	0,73
Galápagos	0	17	0	5	0	0,00
Cañar	0	29	0	10	0	0,29
Carchi	0	33	37	13	5	0,21
Pastaza	0	21	0	3	0	0,15
Orellana	1	0	3	1	0	0,01
Tungurahua	0	0	0	1	0	0,08
Sucumbios	0	0	0	0	0	0,00
Total	8	167494	2981	38705	235	40,08

Número de eventos vs Personas Impactadas por mes

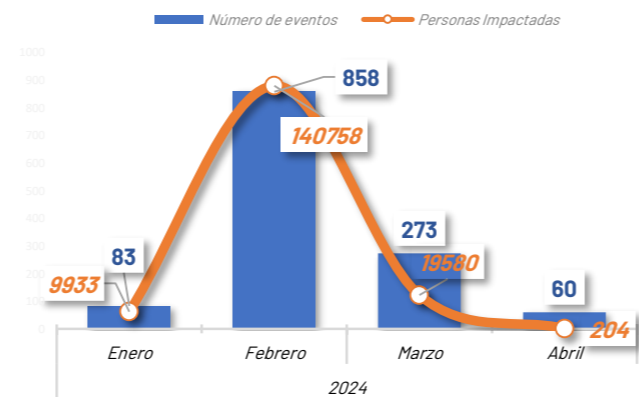

Recurrencia de eventos por lluvias vs Personas Impactadas a nivel provincial

Personas impactadas refiere a la suma de personas afectadas y personas damnificadas

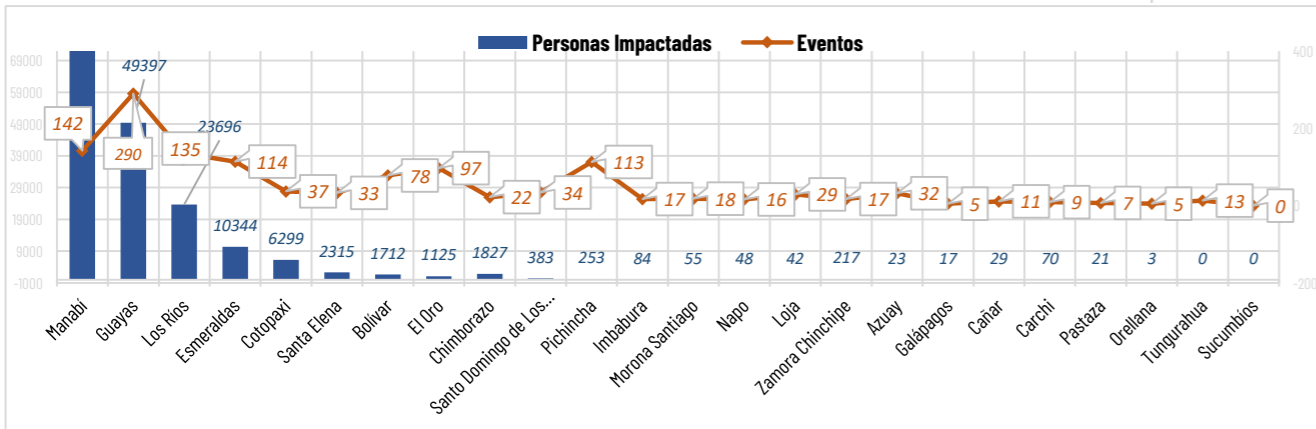

Situación meteorológica

Según el boletín de meteorológico estatus advertencia, vigente desde 10H00 del 09 de abril hasta las 16H00 del 12 de abril de 2024. Los días siguientes se presentarán temperaturas diurnas muy altas (10H00-16H00) en gran parte del país, con mayor énfasis en las provincias del centro y sur del Litoral, norte de la Sierra y Amazonía. Además, existirán ráfagas de viento en la región Interandina, así como radiación UV entre muy alta y extremadamente alta.

- Región Litoral:** Las temperaturas más altas se registrarán en las provincias del centro y sur de la región.
- Región Interandina:** Los mayores registros de temperatura y radiación se presentarán con mayor recurrencia al norte de la región y ráfagas de viento en zonas de valle y alta montaña.
- Región Amaz6nica:** Las temperaturas más altas se registrarán el 10 y 11 de abril en la región.

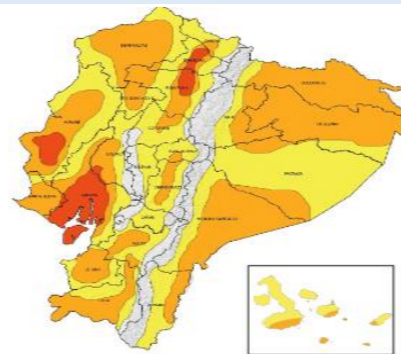



AFECTACIONES POR LLUVIAS EN EL ECUADOR

Inicio 29/01/2024 al 11/04/2024 - 10:00. En referencia al SITREP N° 61

COE ACTIVADOS

Para la atención de los eventos peligrosos presentados por lluvias se activaron:



7 COE Provinciales

Loa Ríos, Santa Elena, Manabí, Santo Domingo de los Tsáchilas, Guayas, Esmeraldas y Bolívar

44 COE Cantonales

No.	Provincia	Cantón	Fecha de activación	No.	Provincia	Cantón	Fecha de activación
1	Carchi	Tulcan	28/01/2024	24	Bolivia	Antonio Arce	15/01/2024
2	Zamora Chinchipe	Nangaritza	22/01/2024	25	Los Rios	Misahuachi	21/01/2024
3	Chimborazo	Chunchi	17/01/2024	26	Baba	Baba	15/01/2024
4	Azuay	Albani	21/01/2024	27	Baños	Baños	20/01/2024
5	Azuay	Cacha	22/01/2024	28	Putumayo	Putumayo	21/01/2024
6	Chimbo	Chimbo	18/01/2024	29	Putumayo	Putumayo	19/01/2024
7	Bolivar	Cañama	21/01/2024	30	Los Rios	Quacana	20/01/2024
8	Bolivar	Esmeraldas	21/01/2024	31	Manabí	Manabí	21/01/2024
9	El Oro	Passa	20/01/2024	32	Valencia	Valencia	20/01/2024
10	Esmeraldas	Esmeraldas	21/01/2024	33	Veraguas	Veraguas	20/01/2024
11	Esmeraldas	Muisne	15/01/2024	34	Vinces	Vinces	18/01/2024
12	Esmeraldas	Jipijapa	15/01/2024	35	Francisco Alfaro	Francisco Alfaro	18/01/2024
13	Bolivar	Chone	20/01/2024	36	Chone	Chone	21/01/2024
14	Alfredo Baquerizo Moreno	Alfredo Baquerizo Moreno	22/01/2024	37	Ajajaja	Ajajaja	22/01/2024
15	Bolivar	Bolivar	20/01/2024	38	Onalanda	Onalanda	21/01/2024
16	Guayas	Guayas	20/01/2024	39	Padua	Padua	20/01/2024
17	Guayas	Guayas	20/01/2024	40	San Fernando de los Rios	San Fernando de los Rios	21/01/2024
18	Manabí	Manabí	15/01/2024	41	Puerto Ibañez	Puerto Ibañez	20/01/2024
19	Manabí	Manabí	15/01/2024	42	Santa Ana	Santa Ana	21/01/2024
20	Manabí	Manabí	15/01/2024	43	Tosagua	Tosagua	21/01/2024
21	Manabí	Manabí	15/01/2024	44	La Concordia	La Concordia	20/01/2024
22	Manabí	Manabí	15/01/2024				
23	Manabí	Manabí	15/01/2024				

ASISTENCIA HUMANITARIA

Desde el 29 de enero de 2024 hasta la presente fecha para la atención de la población impactada por eventos a causa de lluvias, la Secretaría Nacional de Gestión de Riesgos (SNGR), así como las demás instituciones de Sistema Nacional Descentralizado de Gestión Integral de Riesgos y Desastres (SNDGIRD), han entregado bienes de asistencia humanitaria como se detalla a continuación:



57.591

TOTAL DE BIENES DE ASISTENCIA HUMANITARIA ENTREGADO - SNGR



18.690

TOTAL DE BIENES DE ASISTENCIA HUMANITARIA ENTREGADO - SNDGIRD

La SNGR ha entregado un total de 57.591 bienes de asistencia humanitaria, a continuación se detallan algunos de los tipos de bienes entregados:

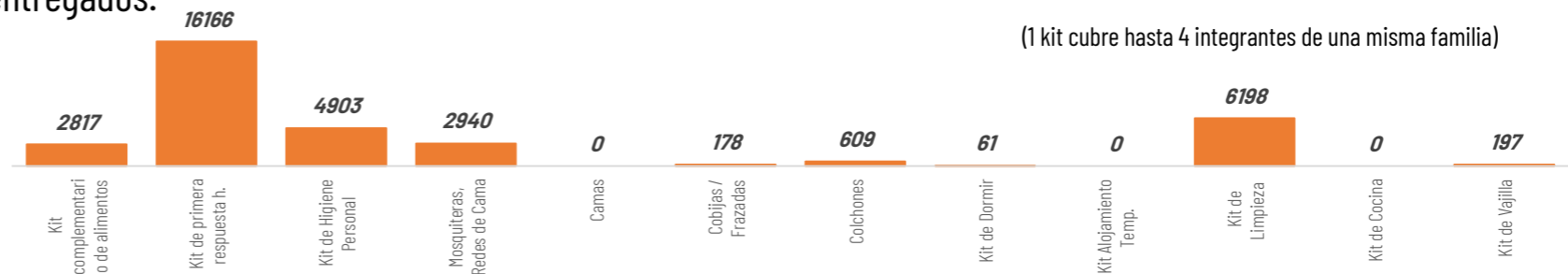

Las instituciones del SNDGIRD han entregado un total de 18.690 bienes de asistencia humanitaria:

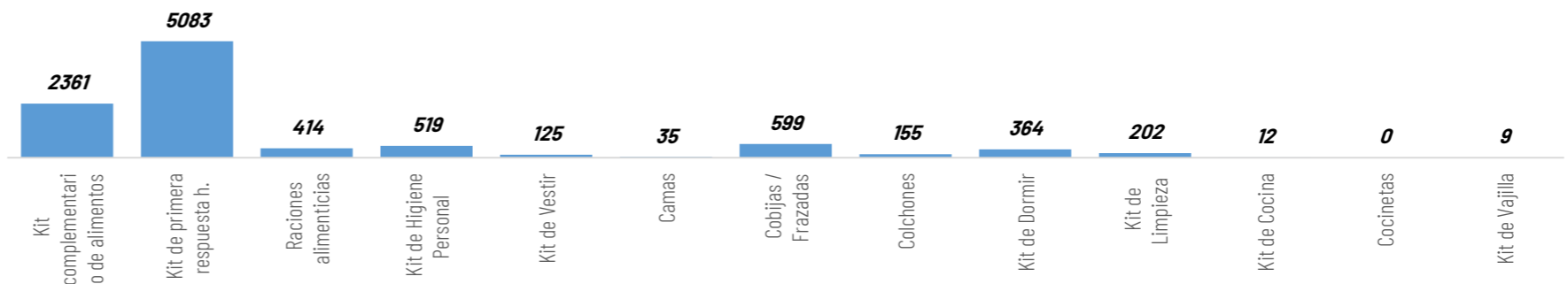

DECLARATORIAS DE EMERGENCIAS

1 Provincia de Bolívar declarado en emergencia

16 cantones declarados en emergencia

Chimbo de Bolívar; Chunchi en la provincia de Chimborazo, Muisne en Esmeraldas; Jipijapa, Puerto López, Chone, Tosagua en Manabí; Alfredo Baquerizo Moreno (Jujan), Balzar, Palestina, Santa Lucía, Playas, Milagro en Guayas; Baba, Valencia y Vinces en Los Ríos.

1 cantón con declaratoria de Desastre

Chone, Manabí.

ALOJAMIENTOS TEMPORALES ACTIVADOS

Se encuentran activados 3 alojamientos temporales en:

No.	Provincia	CANTON	PARROQUIA	ATTIPO	NOMBRE DEL SITIO DE ALOJAMIENTO TEMPORAL	FECHA DE APERTURA	FAMILIAS EN ALOJAMIENTOS TEMPORALES	PERSONAS EN ALOJAMIENTOS TEMPORALES
1	Guayas	Santa Lucía	Santa Lucía	Albergue temporal	Albergue municipal Santa Rosa	20/2/2024	13	44
2	Los Rios	Babahoyo	Pimocha	Refugio temporal	Escuela de Educación Básica Rosa Elena Tránsito Amaguaña	8/2/2024	1	7
3		Ventanas	Ventanas	Albergue temporal	Casa Comunal Los Girasoles	29/1/2024	2	10
Total general							16	61



3

Total de Alojamientos Activados



16

Número de Familias Alojadas



61

Número de Personas Alojadas



AFECTACIONES POR LLUVIAS EN EL ECUADOR

Inicio 29/01/2024 al 11/04/2024 - 10:00. En referencia al SITREP N° 61

MAPA DE AFECTACIÓN POR LLUVIAS - EVENTOS DE MAYOR IMPACTO DE LOS ÚLTIMOS 15 DÍAS

Los Ríos

- Valencia/Valencia, Cabecera Cantonal/rcto. San Pedro y la Y - río Chila, (11/04/2024)
- 4 viviendas afectadas
- 4 familias afectadas
- 12 personas afectadas

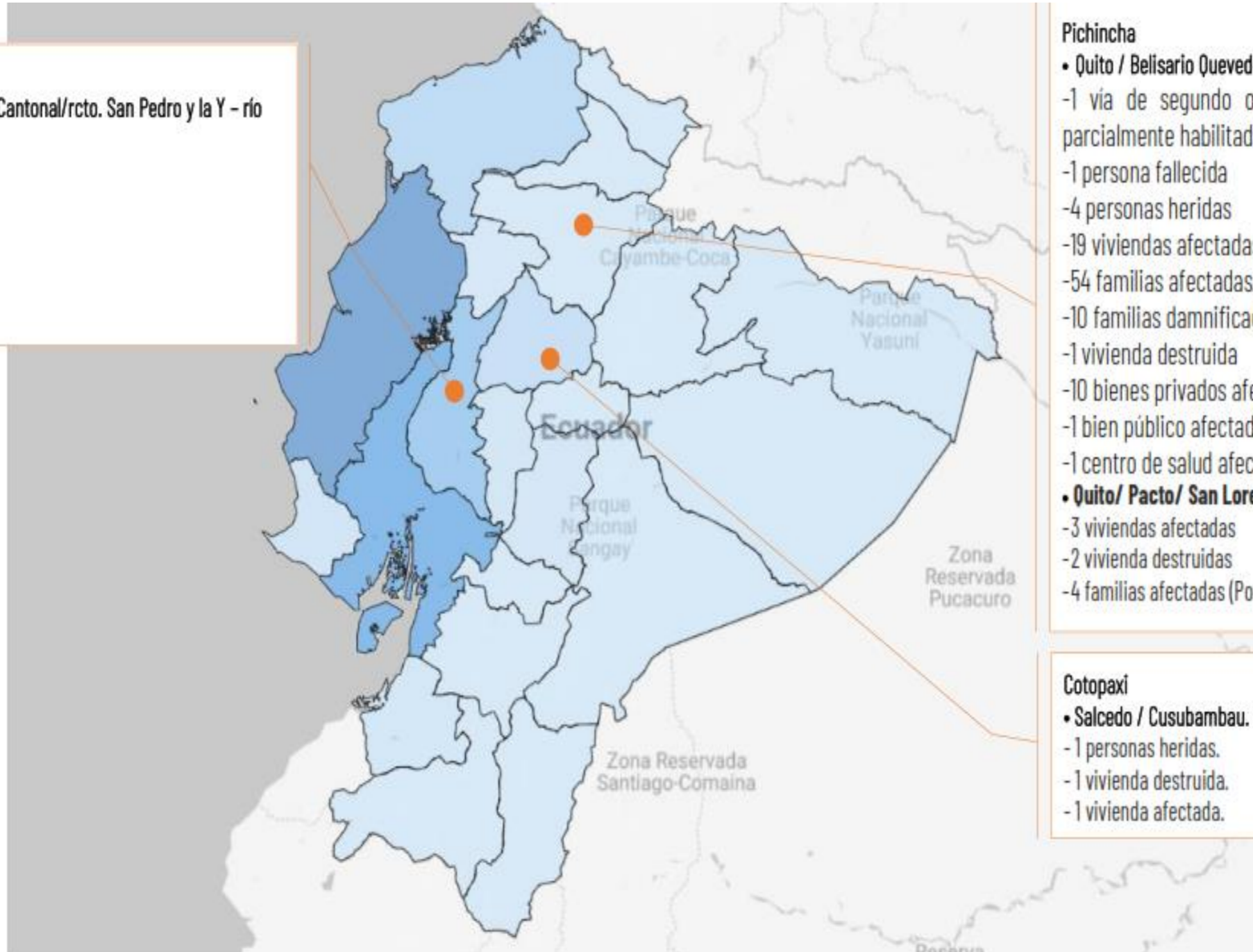

Pichincha

- Quito / Belisario Quevedo / quebrada El Tejado (02/04/2024)
- 1 via de segundo orden afectada (Av. La Gasca - parcialmente habilitada)
- 1 persona fallecida
- 4 personas heridas
- 19 viviendas afectadas
- 54 familias afectadas/117 personas
- 10 familias damnificadas/37 personas damnificadas
- 1 vivienda destruida
- 10 bienes privados afectados (9 vehiculos y 1 moto)
- 1 bien público afectado- poste
- 1 centro de salud afectado
- Quito/ Pacto/ San Lorenzo y España (02/04/2024)
- 3 viviendas afectadas
- 2 vivienda destruidas
- 4 familias afectadas (Por confirmar las personas afectadas)

Cotopaxi

- Salcedo / Cusubambau. 02/04/2023,
- 1 personas heridas.
- 1 vivienda destruida.
- 1 vivienda afectada.

SitRep generado por la Dirección de Monitoreo de Eventos Adversos de la Secretaría Nacional de Gestión de Riesgos.

