

**RENDICIÓN 20  
DE CUENTAS 23**

**COORDINACIÓN ZONAL 5 SGR**



**EL NUEVO  
ECUADOR III**

Secretaría Nacional  
de Gestión de Riesgos

# RENDICIÓN 20 DE CUENTAS 23

## COORDINACIÓN ZONAL 5-8 SGR



EL NUEVO  
**ECUADOR**

Secretaría Nacional  
de Gestión de Riesgos

# CIFRAS RELEVANTES DE LA CZ5 - 8

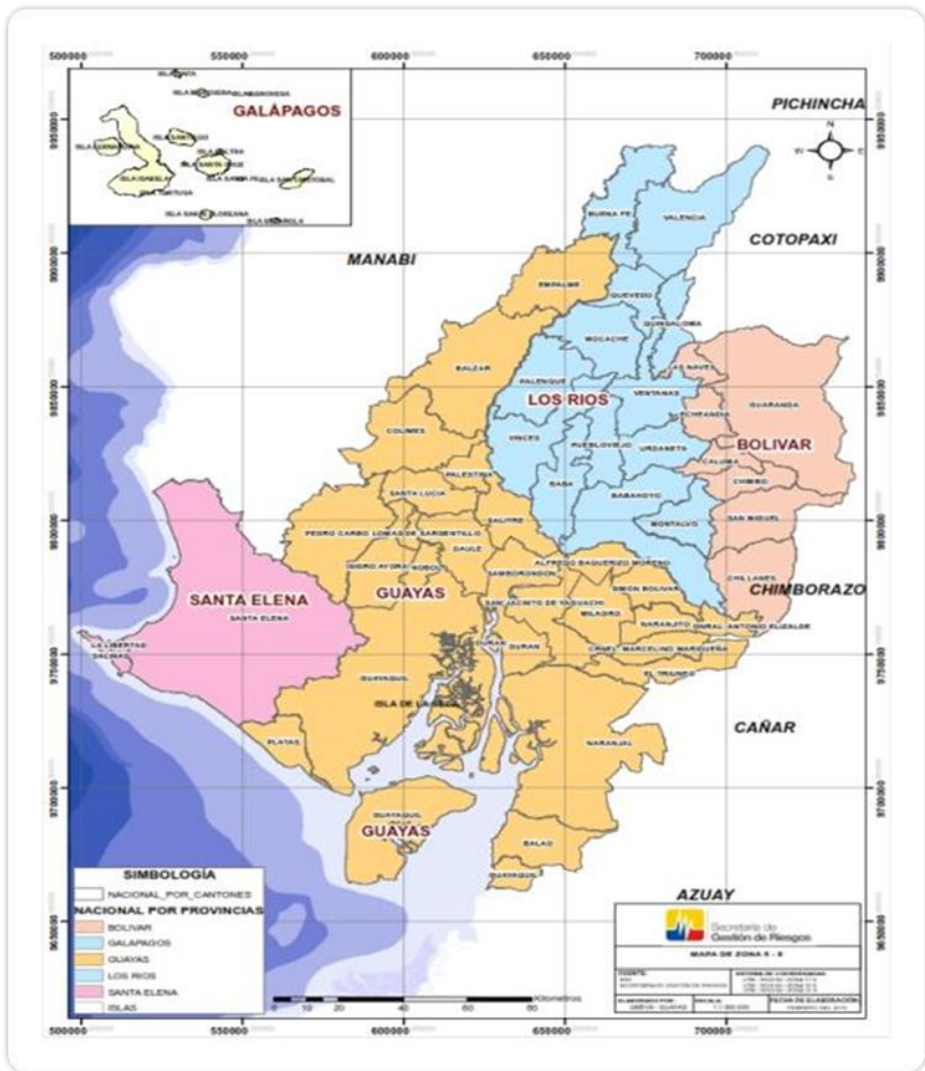

4'941.056 Total de población  
 5 GAD provinciales  
 51 GAD cantonales  
 126 GAD parroquiales:  
 Km2: 3.8776,25

La provincia de **Guayas** cubre el 25% de la población Total a nivel Nacional Aproximadamente la Zona 5 - 8 representa la tercera parte de la población a Nivel Nacional.





# UMEVA-UNIDAD DE MONITOREO CZ 5-8 PERIODO 2023



Es una estructura de implementación nacional donde la información de eventos adversos (ocurridos o potenciales), es analizada sistemáticamente para caracterizar el impacto sobre la población, especialmente en situaciones de emergencias y desastres



# PRINCIPALES EVENTOS PELIGROSOS ZONA 5-8 Año 2023

Principales eventos Peligrosos Zona 5-8 Año 2023																	
Provincia	Colapso Estructural	Deslizamiento	Incendio Estructural	Incendio Forestal	Inundaciones	Eventos por Sismos	Vendaval	Aluvión	Socavamiento	Undimientto	Contaminación	Plaga	Deficit Hídrico	Tormenta Eléctrica	Actividad Volcánica	Explosión	Oleaje
Bolívar	5	97	17	27	25	14	3	10	7	7	0	1	0	3	3	1	0
Galápagos	0	0	2	1	4	0	0	1	0	0	1	0	0	1	0	0	1
Guayas	80	30	195	162	105	0	21	0	12	1	4	1	1	1	0	0	0
Los Ríos	22	6	70	4	124	19	37	0	23	0	1	0	0	0	4	1	0
Santa Elena	13	5	27	35	31	8	3	0	4	0	2	0	0	0	0	0	10
<b>Total</b>	<b>120</b>	<b>138</b>	<b>311</b>	<b>229</b>	<b>289</b>	<b>41</b>	<b>64</b>	<b>11</b>	<b>46</b>	<b>8</b>	<b>8</b>	<b>2</b>	<b>1</b>	<b>5</b>	<b>7</b>	<b>2</b>	<b>11</b>



# PRINCIPALES EVENTOS PELIGROSOS ZONA 5-8 Año 2023

Principales Eventos Peligrosos Zona 5 - 8

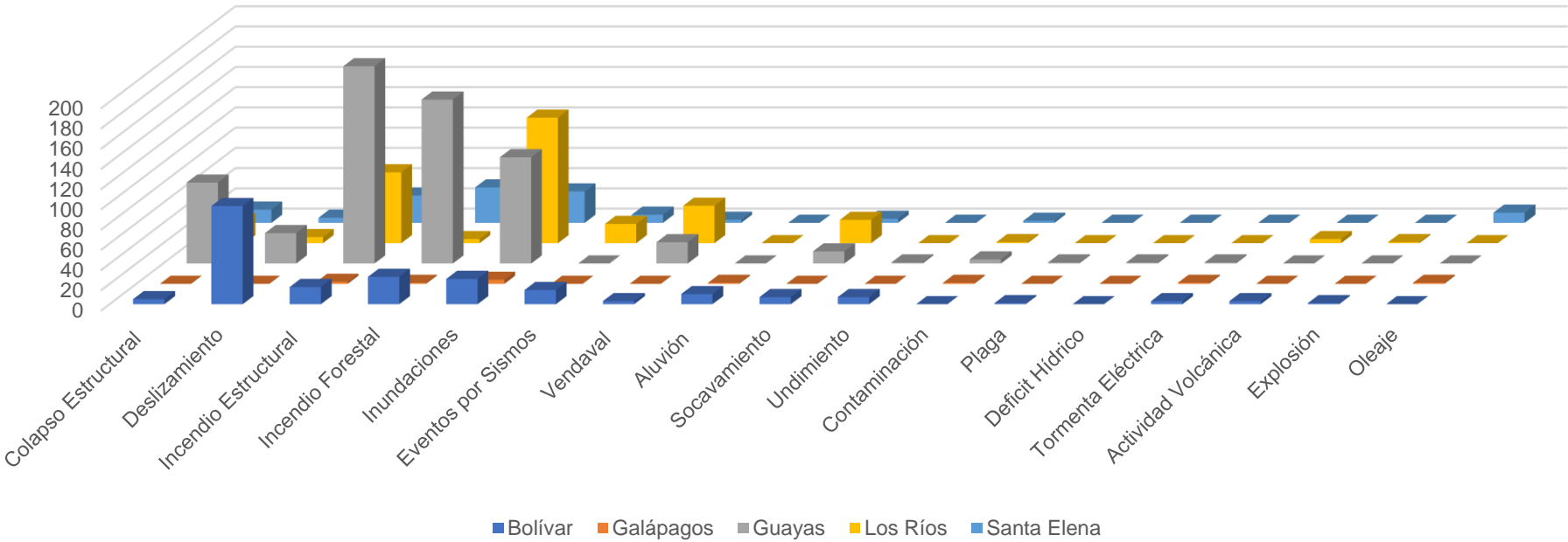

## Afectaciones por Eventos Peligrosos Zona 5-8 Año 2023

Provincia	Personas Fallecidas	Personas Heridas	Personas Desaparecidas	Familias Afectadas	Personas Afectadas Directamente	Familias Damnificadas	Personas Damnificadas	Personas Evacuadas	Viviendas Afectadas	Viviendas Destruídas	Establecimientos Educativos Afectados	Establecimientos Educativos Destruídos	Centros de Salud Afectados	Centros de Salud Destruídos	Puentes Afectados	Puentes Destruídos	Bienes Públicos Afectados	Bienes Públicos Destruídos	Bienes Privados Afectados	Bienes Privados Destruídos	Metros Lineales de Vías Afectadas
Bolívar	1	0	0	10360	41227	24	95	39	283	25	2	0	3	0	29	10	61	8	96	10	23658
Galápagos	0	2	0	2	6	0	0	0	2	0	0	0	0	0	0	0	1	0	3	1	0
Guayas	9	54	0	12674	45697	132	500	171	8283	111	121	0	24	0	10	0	36	1	63	11	1971
Los Ríos	4	30	0	9361	33938	71	262	30	8101	67	21	0	14	0	10	2	11	3	18	1	15860
Santa Elena	0	3	0	1211	4711	28	108	0	454	19	9	0	6	0	1	0	7	0	8	5	949
Total	14	89	0	33608	125579	255	965	240	17123	222	153	0	47	0	50	12	116	12	188	28	42438



# CUADRO ESTADÍSTICO

## Afectaciones de Eventos Peligrosos Zona 5-8 Año 2023

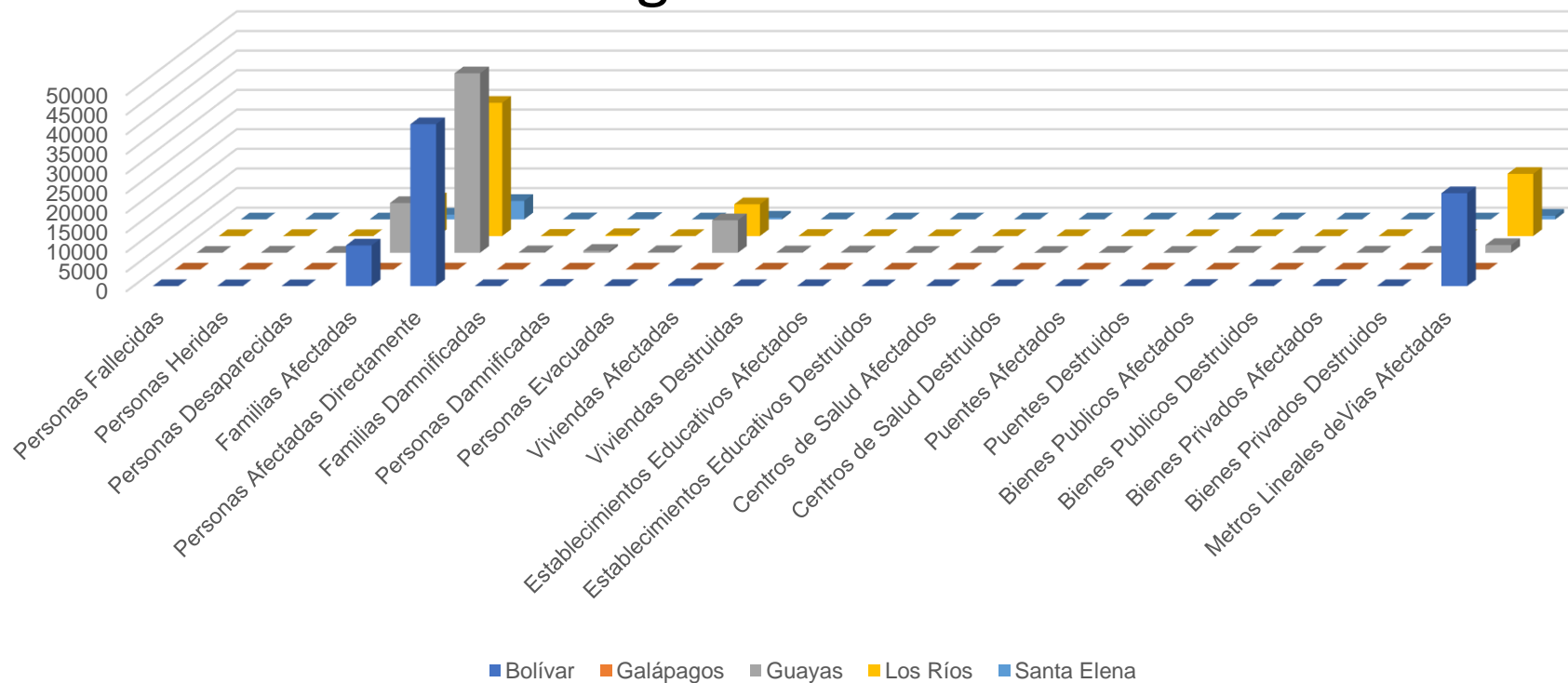



# AFECTACION AGROPECUARIA POR EVENTOS PELIGROSOS ZONA 5-8

Provincia	Ha. Cultivos Afectados	Ha. Cultivo Perdidos	Ha de Cobertura Vegetal Quemada	Animales Afetados	Animales Muertos
Bolívar	1294,05	87	838,968	6450	273
Galápagos	0	0	1	0	0
Guayas	2602,01	12561,7	437,303	1615	0
Los Ríos	3027,91	2080	5,083	0	0
Santa Elena	284	207	139	0	0
<b>Total</b>	<b>7207,97</b>	<b>14935,7</b>	<b>1421,354</b>	<b>8065</b>	<b>273</b>

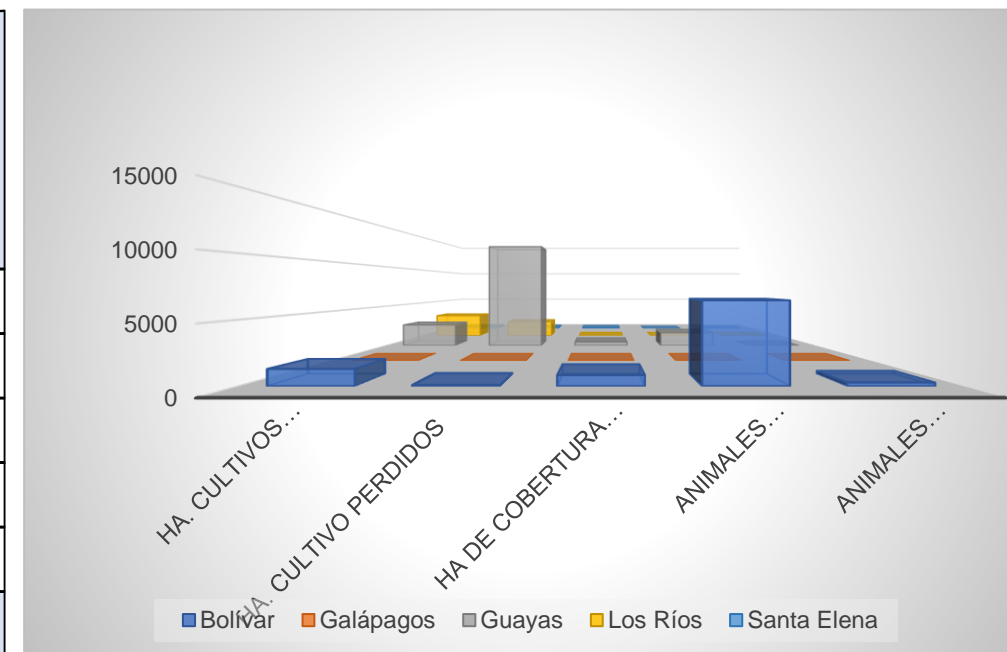

# Familias Albergadas

- Albergues

Provincia	Albergues Activados	Familias Albergadas	Personas Albergadas	Personas en familia acogiente	Familias en familia acogiente	Nro. Refugio Temporal	Personas en refugio temporal	Familias en refugio temporal	Nro. de Campamento Temporal	Nro. de familias en el campamento	Nro. de personas en el Campamento	Nro de alquiler para familia	Nro de familia (Alquiler de familia)	Nro de personas (Alquiler de familia)
Bolívar	0	0	0	184	47	0	0	0	0	0	0	0	0	0
Galápagos	0	0	0	0	0	0	0	0	0	0	0	0	0	0
Guayas	7	87	284	223	849	9	60	169	1	1	3	0	0	0
Los Ríos	1	11	28	96	369	3	97	27	0	0	0	1	1	4
Santa Elena	2	40	152	6	23	0	0	0	0	0	0	0	0	0
<b>Total</b>	<b>10</b>	<b>138</b>	<b>464</b>	<b>509</b>	<b>1288</b>	<b>12</b>	<b>157</b>	<b>196</b>	<b>1</b>	<b>1</b>	<b>3</b>	<b>1</b>	<b>1</b>	<b>4</b>



# ESTADISTICOS ALBERGUES

- Estadísticas de familias y personas albergadas

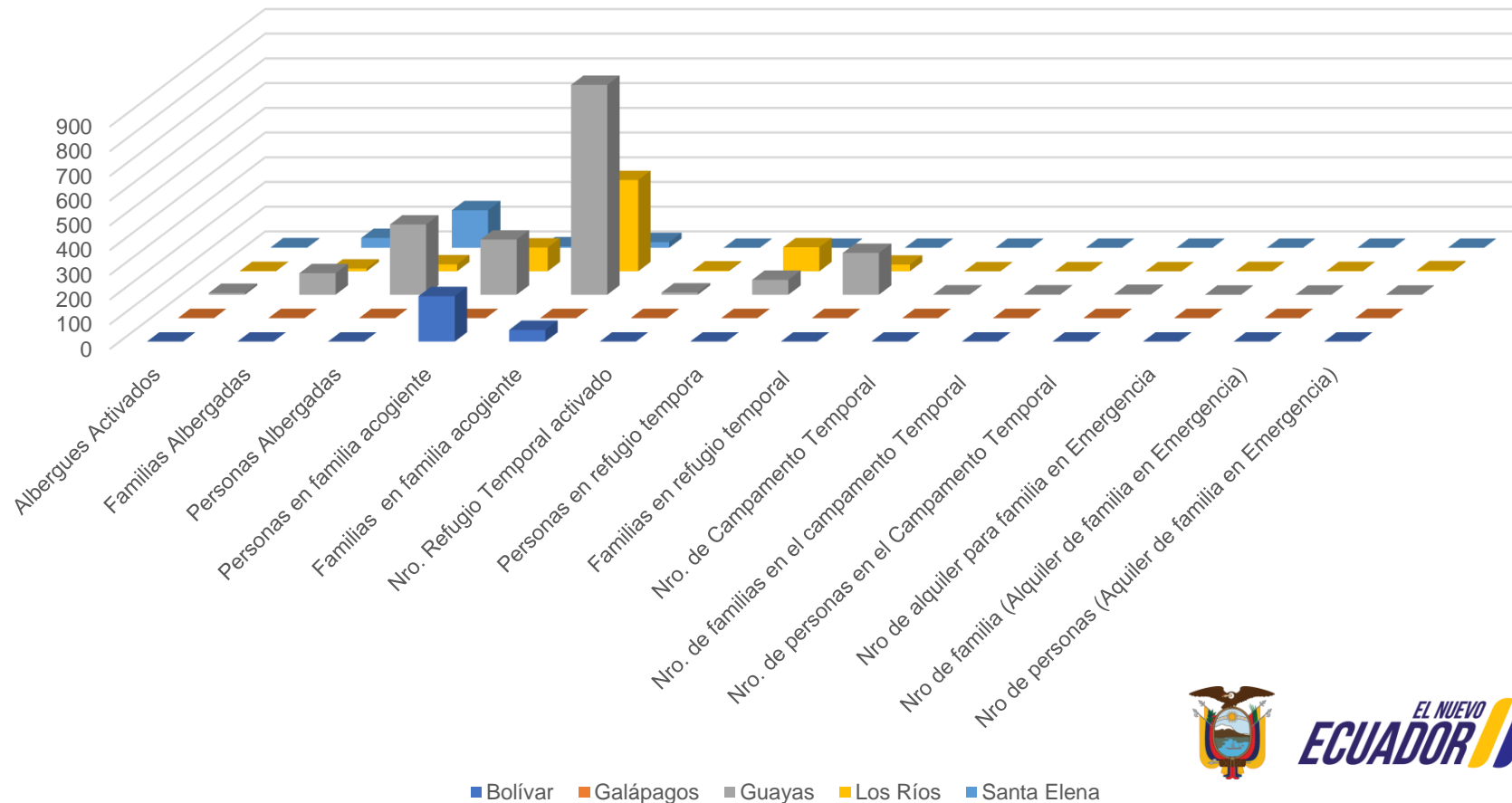

# *Unidad de Análisis de Riesgos*



# RESUMEN DE INSPECCIONES TECNICAS REALIZADAS CZ5 -8 PERIODO 2023

# INSPECCIONES

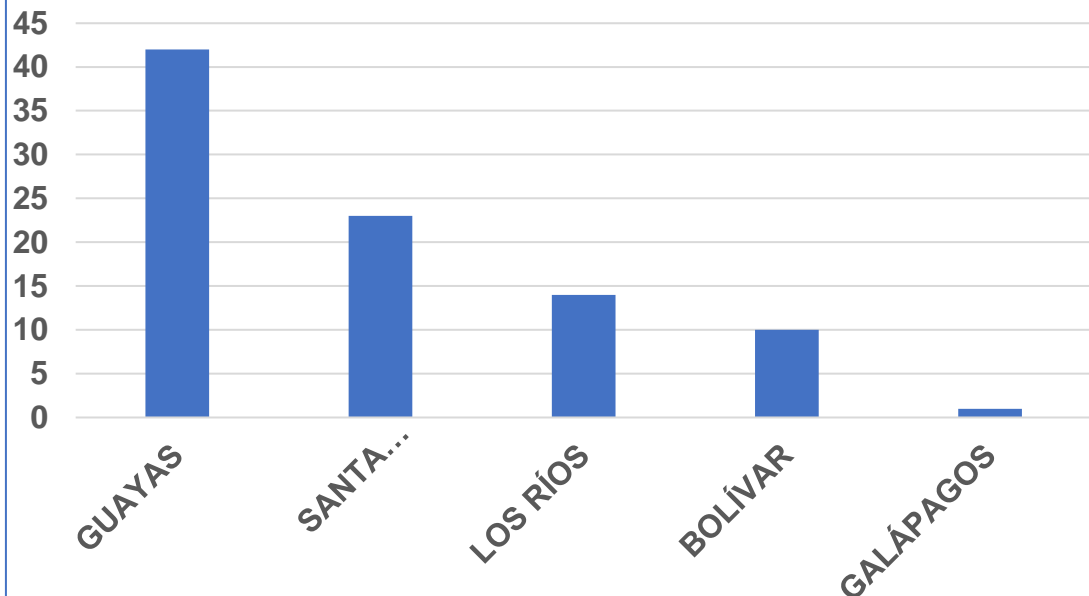

PROVINCIA	# INSPECCIONES	PORCENTAJE
GUAYAS	42	46%
SANTA ELENA	23	26%
LOS RÍOS	14	16%
BOLÍVAR	10	11%
GALÁPAGOS	1	1%
TOTAL	90	100%



EL NUEVO  
**ECUADOR**

Secretaría Nacional  
de Gestión de Riesgos



# RIESGOS ASOCIADOS A LA ZONAL

# INSPECCIONES

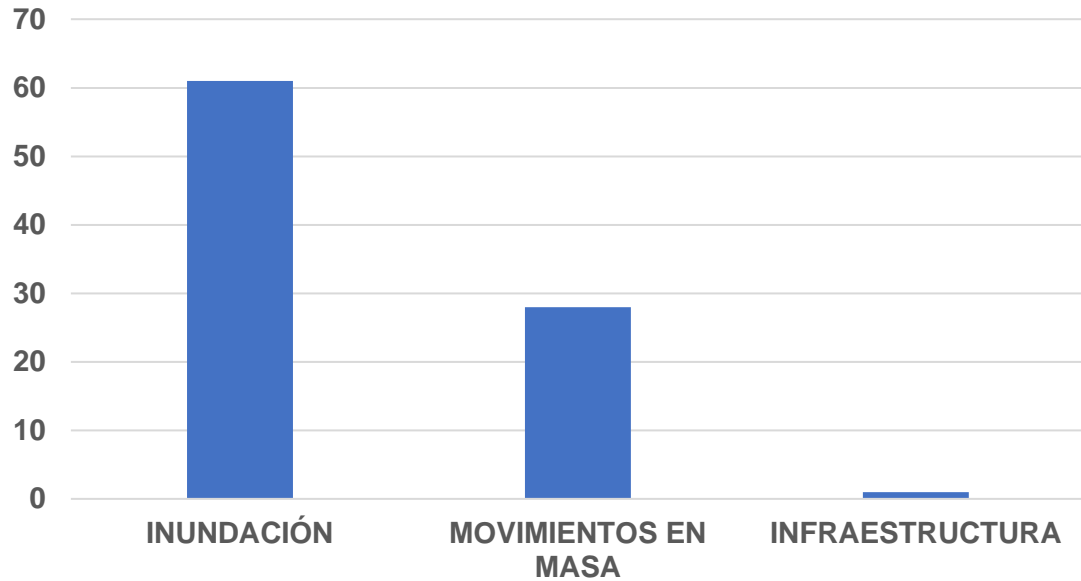

RIESGOS:	# INSPECCIONES	PORCENTAJE
INUNDACIÓN	61	68%
MOVIMIENTOS EN MASA	28	31%
INFRAESTRUCTURA	1	1%
TOTAL	90	100%



## ACTIVIDADES DE LA UNIDAD DE ANÁLISIS DE RIESGOS DE LA ZONAL



INSPECCIÓN POR INUNDACIÓN –  
Parroquia Manglaralto – Provincia Santa  
Elena



INSPECCIÓN POR CONTAMINACIÓN  
– Cantón Baba – Provincia Guayas



INSPECCIÓN POR MOVIMIENTO DE  
MASAS – Cantón Chillanes– Provincia  
de Bolívar





# MAPATÓN- PROYECTO DE MAPEO COMUNITARIO PARA IDENTIFICACIÓN DE AMENAZA Y VULNERABILIDADES CON APOYO MULTI-INSTITUCIONAL

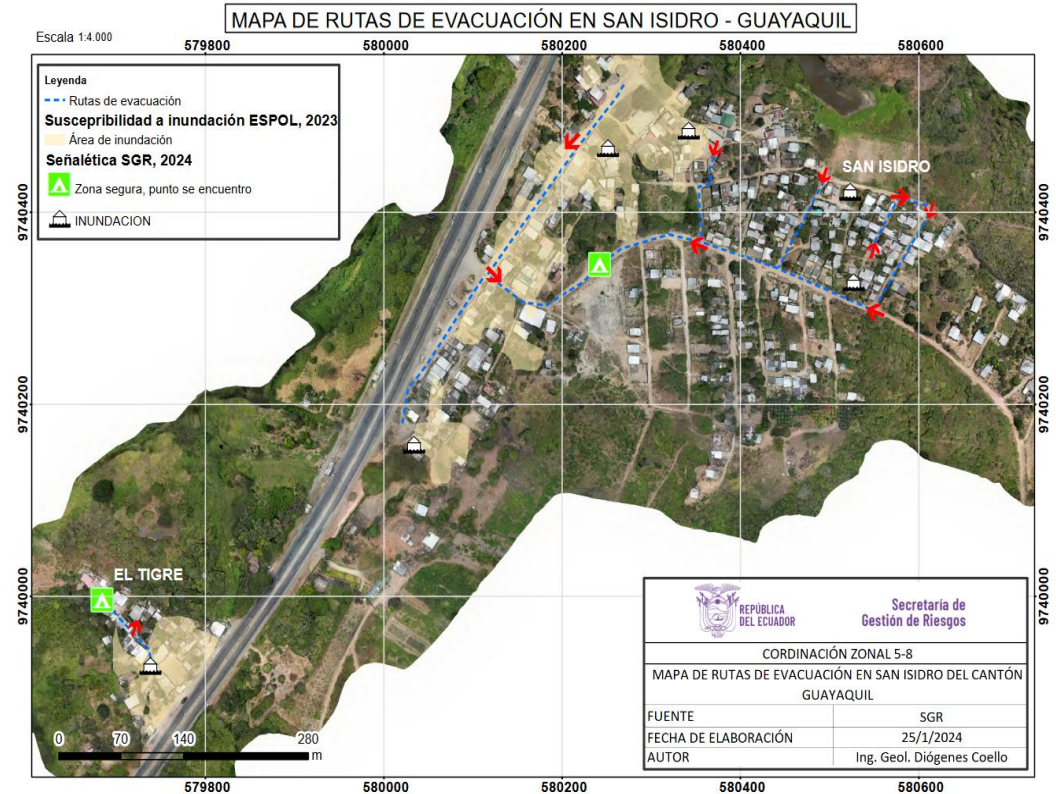

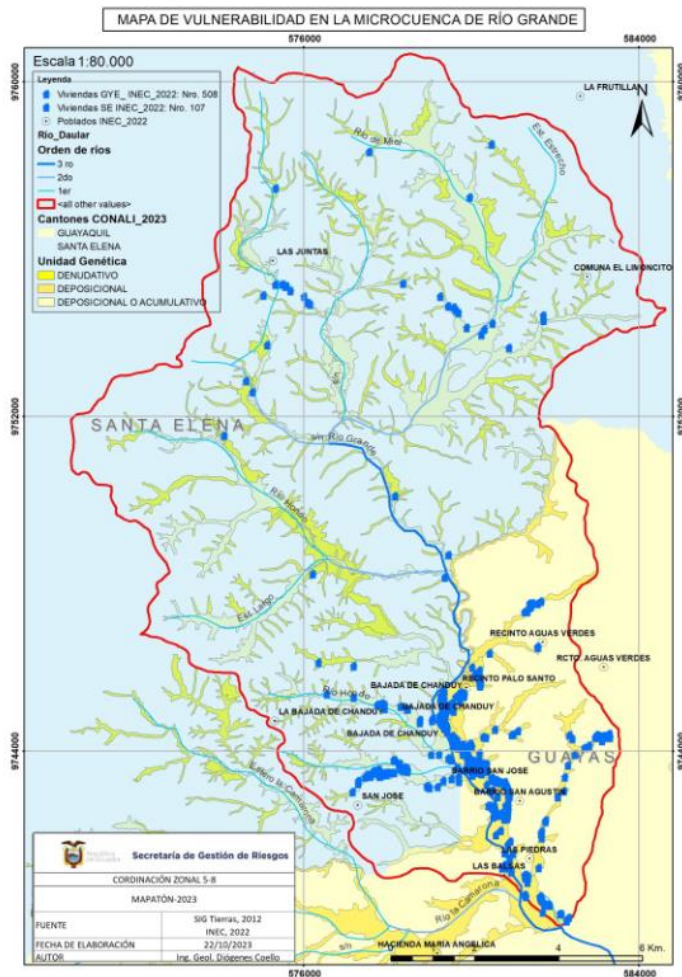

Análisis en función unidades hidrológicas para una visión esquemática de la preparación y respuesta.

- Viviendas GYE\_ INEC\_2022: Nro. 508
- Viviendas SE INEC\_2022: Nro. 107





## Actividades de preparación ante el ENOS-2023





# *Unidad de Fortalecimiento y Desarrollo de Capacidades*



**METAS**  
**PERSONAS SENSIBILIZADAS EN GESTIÓN DE RIESGOS.**  
**CZ5 – 8 PERIODO 2023**

PROVINCIA	TOTAL /CAP
GUAYAS	17.862
BOLIVAR	2.187
LOS RIOS	6.841
SANTA ELENA	4.882
GALÁPAGOS	2.776
<b>TOTAL</b>	<b>34.548</b>

Estrategia de sensibilización por fenómeno  
El Niño – Oscilación Sur (ENOS)  
Tiene como finalidad:

- Fortalecimiento de capacidades comunitarias para prevenir y afrontar a los efectos del Fenómeno El Niño.
- Material comunicacional sobre medidas de autoprotección por inundaciones y movimientos en masa.
- Mapas de rutas de evacuación en caso de inundaciones
- Ayudar en la sensibilización en asambleas comunitarias.



# METAS

## Comités Comunitarios de Gestión de Riesgos

### CZ5 – 8 PERIODO 2023

En relación a los RESULTADOS en Guayas, es importante resaltar la articulación con ONG, como ADRA, WORLD VISION, AVSI, PLAN INTERNACIONAL, CHILDREN INTERNATIONAL.

- ❑ En Guayaquil y Daule el trabajo comunitario se ejecuta en articulación con los GAD –UGR



PROVINCIA	CCGR /CONFORMADOS	CCGR /FORTALECIDOS	TOTAL
GUAYAS	9	30	39
BOLIVAR	2	5	7
LOS RIOS	4	10	14
SANTA ELENA	4	12	16
TOTAL	19	57	76



EL NUEVO  
**ECUADOR**

Secretaría Nacional  
de Gestión de Riesgos

## METAS

### ACTORES DEL SNDGR QUE PARTICIPAN DE ACTIVIDADES DE FORTALECIMIENTO DE SUS CAPACIDADES PARA LA GESTIÓN DE RIESGOS CZ5 – 8 PERIODO 2023

Objetivo lograr gobernabilidad en el territorio en Gestión de Riesgos, promover el empoderamiento de la autoridad local para mayor eficiencia en la inversión pública, articulación entre actores locales, las autoridades en caso de emergencias que se presenten por eventos peligrosos ubicadas en zonas vulnerables.

PROVINCIA	TOTAL DE ACTORES
GUAYAS	10
BOLIVAR	9
LOS RIOS	22
GALÁPAGOS	11
SANTA ELENA	10
TOTAL	62



EL NUEVO  
ECUADOR

Secretaría Nacional  
de Gestión de Riesgos

## METAS

### GOBIERNOS AUTÓNOMOS DESCENTRALIZADOS MUNICIPALES QUE HAN RECIBIDO ASESORÍA TÉCNICA PARA E IMPLEMENTACIÓN DE ESTRATEGIAS PARA LA REDUCCIÓN DE RIESGOS O ADAPTACIÓN AL CAMBIO CLIMÁTICO **CZ5 – 8 PERIODO 2023**

En el proceso de Implementación se aplica los siguientes procesos .

1. Diagnóstico inicial de la gobernanza de gestión de riesgos de desastres.
2. Informe de diagnóstico del nivel de la Gobernanza.
3. Plan de Acción para el Fortalecimiento de la Gobernanza del GAD ,
4. Plan de acción, el objetivo se de seguimiento a la ejecución del Plan de acción.

PROVINCIA	TOTAL DE GAD
GUAYAS	5 ( Daule, Durán, El Empalme, Jujan, Samborondón)
BOLIVAR	2 ( Guaranda, Caluma)
LOS RIOS	2 ( Quevedo, Babahoyo)
GALÁPAGOS	3 ( Isabela, San Cristóbal, Santa Cruz)
SANTA ELENA	2 ( Salinas, La Libertad )
<b>TOTAL</b>	<b>19</b>



EL NUEVO  
**ECUADOR**

Secretaría Nacional  
de Gestión de Riesgos





## *Unidad de Preparación y Respuesta Zonal*



## ASISTENCIA HUMANITARIA CZ5 – 8 PERIODO 2023

PROVINCIA	FAMILIAS ATENDIDAS	PERSONAS ATENDIDAS
BOLÍVAR	315	1235
GUAYAS	947	4269
LOS RÍOS	996	3117
STA. ELENA	60	248

<b>TOTAL FAMILIAS ATENDIDAS</b>	<b>2459</b>
<b>TOTAL PERSONAS ATENDIDAS</b>	<b>9836</b>
<b>Promedio de personas por familia</b>	<b>4</b>





# Atención Asistencia humanitaria a familias afectadas por la etapa Invernal 2023



EL NUEVO  
**ECUADOR**

Secretaría  
Nacional  
de Gestión de  
Riesgos

# METAS ALCANZADAS CZ5 – 8 PERIODO 2023

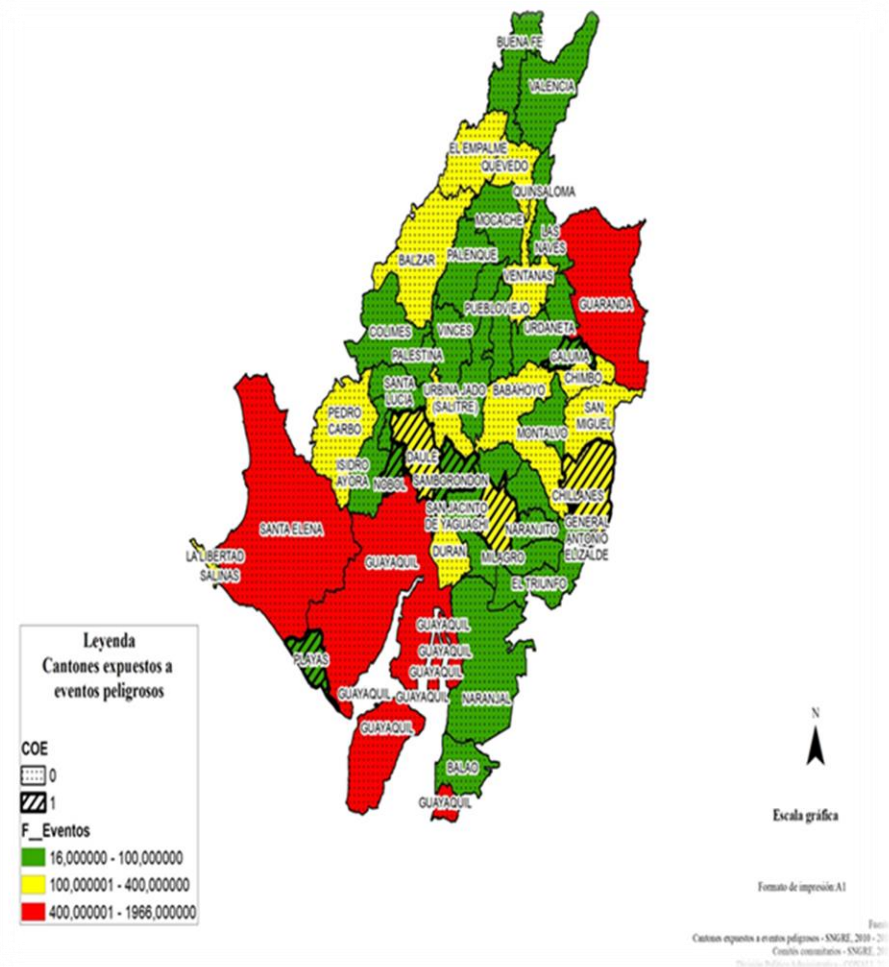

Proceso	Producto
1.- Porcentaje de asistencias técnicas realizadas al SNDGR en preparativos para la respuesta	50 asistencias a nivel zonal
2.- Preparación para el desarrollo de ejercicios de Simulación y Simulacro	10 Ejercicios desarrollados en las instituciones públicas y privadas
3.- Fortalecimiento del nivel operativo e institucional.	25 Gad's fortalecidos





# ACOMPañAMIENTO TÉCNICO A LOS GAD'S PROVINCIALES Y MUNICIPALES CZ5 PERIODO 2023

RENDICIÓN 20 DE CUENTAS 23

En el proceso de Implementación se aplica los siguientes procesos .

1. Asistencia técnica a los COE's Provinciales y Cantonales.
2. Desarrollo de Talleres para la Fortalecimiento del Nivel Operativo
3. Plan de Acción para el Fortalecimiento de la MTT 4 nivel provincial y cantonales.
4. Asistencia Técnica UGR desarrollo del Plan de Contingencia por evento ENOS El Niño

PROVINCIA	CANTONES
GUAYAS	25 ( Daule, Durán, El Empalme, Jujan, Samborondón)
BOLIVAR	7 ( Guaranda, Caluma)
LOS RIOS	13 ( Quevedo, Babahoyo)
GALÁPAGOS	3 ( Isabela, San Cristóbal, Santa Cruz)
SANTA ELENA	3 ( Salinas, La Libertad )
<b>TOTAL</b>	<b>51</b>



EL NUEVO  
**ECUADOR**

Secretaría Nacional  
de Gestión de Riesgos

**ACCIONES DESARROLLADAS FENOMENO EL NIÑO - ENOS  
COORDINACIÓN ZONAL 5 - 8  
PERIODO 2023**

PROVINCIA	CANTONES
GUAYAS	25 ( Daule, Durán, El Empalme, Jujan, Samborondón)
BOLIVAR	7 ( Guaranda, Caluma)
LOS RIOS	13 ( Quevedo, Babahoyo)
GALÁPAGOS	3 ( Isabela, San Cristóbal, Santa Cruz)
SANTA ELENA	3 ( Salinas, La Libertad )
<b>TOTAL</b>	<b>51</b>

En el proceso de Implementación se aplica los siguientes procesos .

1. Formación de Evaluadores EVIN Digital – Gad's Cantonales.
2. Desarrollo de Talleres para la Fortalecimiento de MTT 4 Provinciales y cantonales.



# ASISTENCIA TÉCNICA COE's CZ5-8 MTT

En el marco de las acciones preparatorias para el Fenómeno El Niño se realizaron los respectivas reuniones de Coordinación operativa y logística con el ejecutivo descentralizado y desconcentrado en las provincias de la Zona 5.



EL NUEVO  
**ECUADOR**

Secretaría Nacional  
de Gestión de Riesgos



# Dirección Zonal CZ5 - 8



EL NUEVO  
**ECUADOR**

Secretaría Nacional  
de Gestión de Riesgos

## EJECUCIÓN PRESUPUESTARIA DE GASTO PERMANENTE DE LA COORDINACIÓN ZONAL 5 DE GESTIÓN DE RIESGOS – 2023

PROGRAMAS	DESCRIPCIÓN	PRESUPUESTO VIGENTE	COMPROMETIDO	EJECUCIÓN PRESUPUESTARIA	INDICE DE GASTO	
		(1)	(2)	(3)	(4=3/1)	(5=3/2)
01	Administración Central	486.640,72	486.640,72	456.641,54	93,84%	93,84%
55	Fortalecimiento del Sistema Nacional Descentralizado de la Gestión del Riesgos	204.575,52	204.575,52	204.575,52	100,00%	100,00%
56	Preparación en la Gestión de Riesgos	156.834,00	156.834,00	151.733,36	96,75%	96,75%
57	Prevención y Mitigación de Riesgos	222.558,02	222.558,02	222.558,02	100,00%	100,00%
	Total...	1.070.608,26	1.070.608,26	1.035.508,44	96,72%	96,72%



EL NUEVO  
**ECUADOR**

Secretaría Nacional  
de Gestión de Riesgos

## Ejecución Presupuestaria Coordinación Zonal 5 - Ejercicio Fiscal 2023

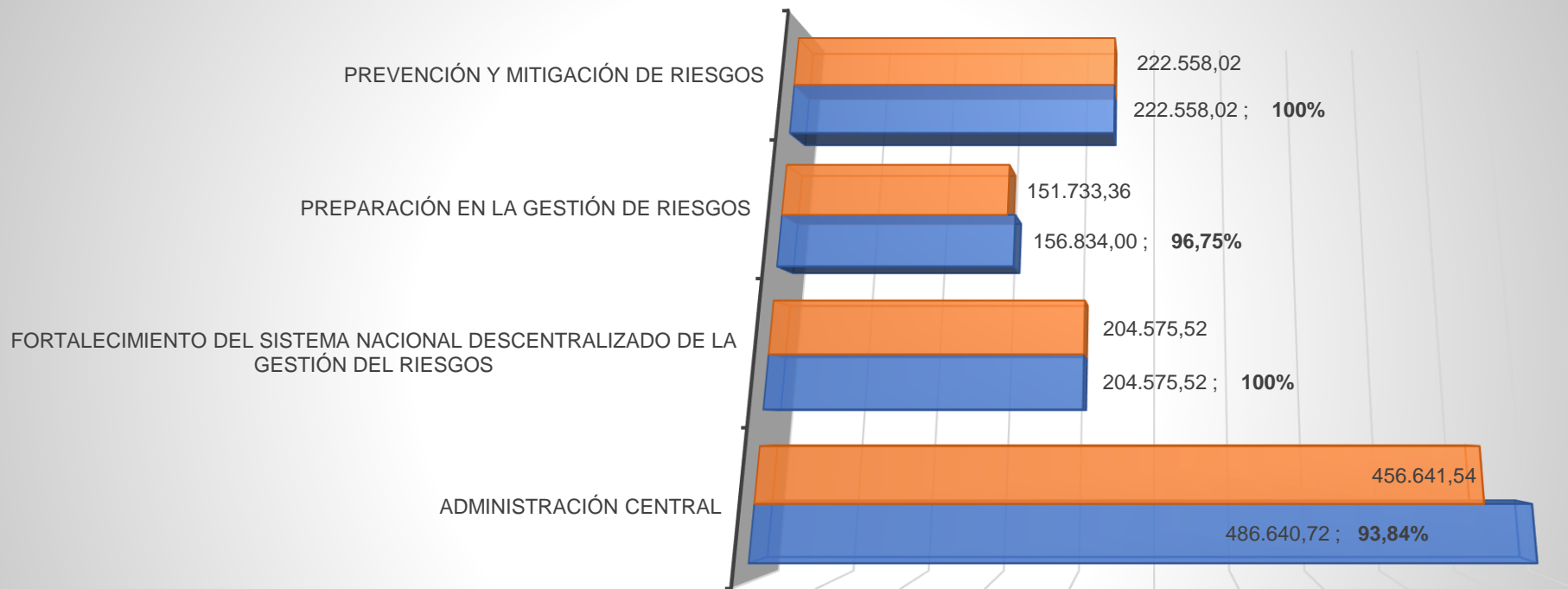

	Administración Central	Fortalecimiento del Sistema Nacional Descentralizado de la Gestión del Riesgos	Preparación en la Gestión de Riesgos	Prevención y Mitigación de Riesgos
■ Devengado	456.641,54	204.575,52	151.733,36	222.558,02
■ Presupuesto Asignado	486.640,72	204.575,52	156.834,00	222.558,02



EL NUEVO  
**ECUADOR**

Secretaría Nacional  
de Gestión de Riesgos



**GRACIAS**

