



AFECTACIONES POR LLUVIAS EN EL ECUADOR

Inicio 14/06/2024 al 23/06/2024 - 18:00. En referencia al SITREP N° 12

Desde el 14 de junio de 2024 hasta la presente fecha, por lluvias se han **132 eventos adversos** en 15 provincias, afectando a 42 cantones y 88 parroquias. Los eventos más recurrentes son los siguientes: deslizamiento (36%), inundación (21%), Socavamiento (19%) y aluvión (17%), entre los principales.

Mapa provincias con mayor impacto a personas: **Tungurahua, Chimborazo, Morona Santiago, Pastaza, Napo, Pichincha Y Cañar**

19
Personas fallecidas

3.062
Personas afectadas

176
Personas damnificadas

101
Viviendas afectadas

23
Viviendas destruidas

18
Puentes afectados

34,74
Km de vías afectadas

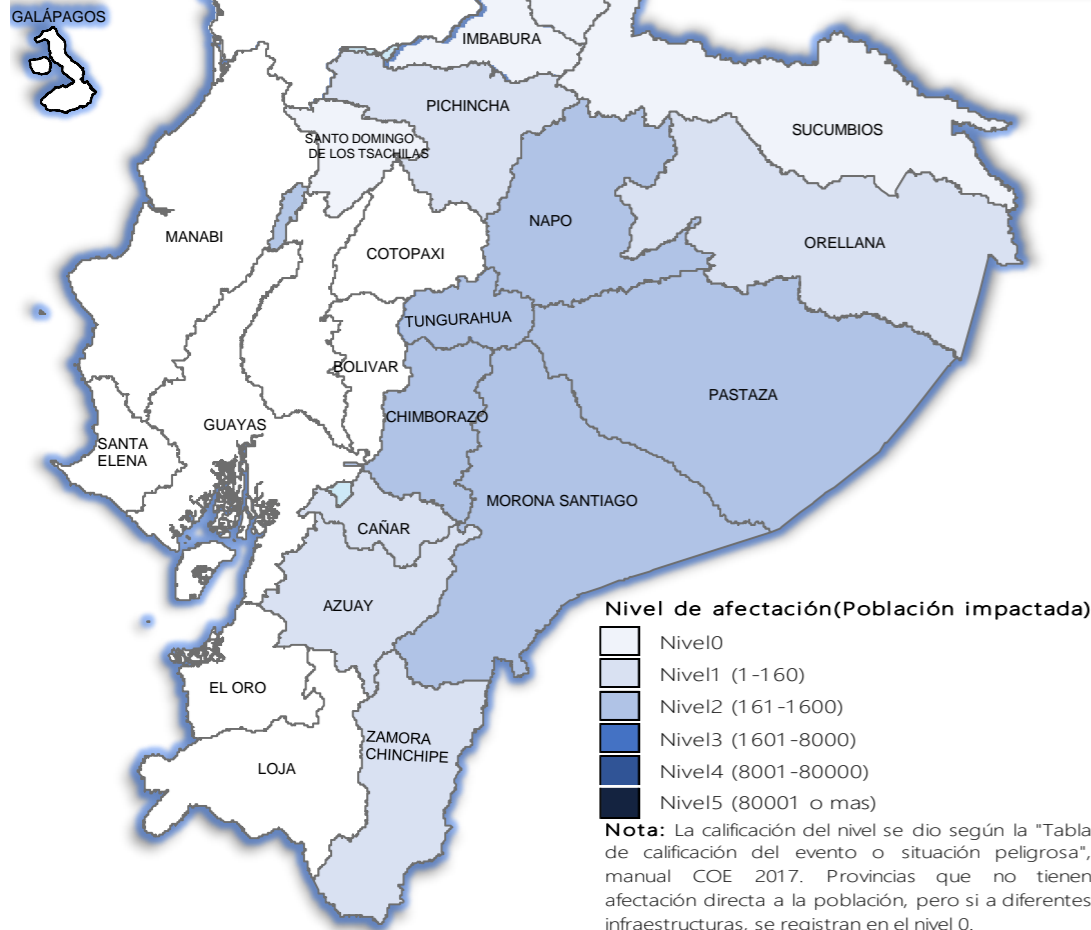

Cantidad de eventos por lluvias



Detalle de afectaciones a nivel provincia

| Provincia | Personas fallecidas | Personas Afectadas | Personas Damnificadas | Viviendas Afectadas | Viviendas Destruidas | Km. de vías afectadas |
|---------------------|---------------------|--------------------|-----------------------|---------------------|----------------------|-----------------------|
| Tungurahua | 14 | 1006 | 140 | 21 | 8 | 30,05 |
| Chimborazo | 4 | 774 | 12 | 26 | 10 | 0,06 |
| Morona Santiago | 0 | 674 | 20 | 16 | 3 | 1,55 |
| Pastaza | 0 | 343 | 0 | 8 | 0 | 0,12 |
| Azuay | 0 | 0 | 4 | 1 | 0 | 0,14 |
| Napo | 0 | 226 | 0 | 6 | 2 | 0,32 |
| Pichincha | 0 | 17 | 0 | 8 | 0 | 0,74 |
| Zamora Chinchipe | 0 | 4 | 0 | 13 | 0 | 0,06 |
| Cañar | 0 | 14 | 0 | 1 | 0 | 0,41 |
| Loja | 0 | 0 | 0 | 0 | 0 | 0,00 |
| Orellana | 0 | 4 | 0 | 1 | 0 | 0,00 |
| Sucumbios | 0 | 0 | 0 | 0 | 0 | 0,70 |
| Cotopaxi | 1 | 0 | 0 | 0 | 0 | 0,00 |
| Santo Domingo de Lu | 0 | 0 | 0 | 0 | 0 | 0,01 |
| Carchi | 0 | 0 | 0 | 0 | 0 | 0,01 |
| Manabi | 0 | 0 | 0 | 0 | 0 | 0,00 |
| Guayas | 0 | 0 | 0 | 0 | 0 | 0,00 |
| Los Rios | 0 | 0 | 0 | 0 | 0 | 0,00 |
| Esmeraldas | 0 | 0 | 0 | 0 | 0 | 0,00 |
| Santa Elena | 0 | 0 | 0 | 0 | 0 | 0,00 |
| Bolivar | 0 | 0 | 0 | 0 | 0 | 0,00 |
| El Oro | 0 | 0 | 0 | 0 | 0 | 0,00 |
| Imbabura | 0 | 0 | 0 | 0 | 0 | 0,05 |
| Galapagos | 0 | 0 | 0 | 0 | 0 | 0,00 |
| Total | 19 | 3062 | 176 | 101 | 23 | 34,74 |

Número de eventos vs Personas impactadas por día:

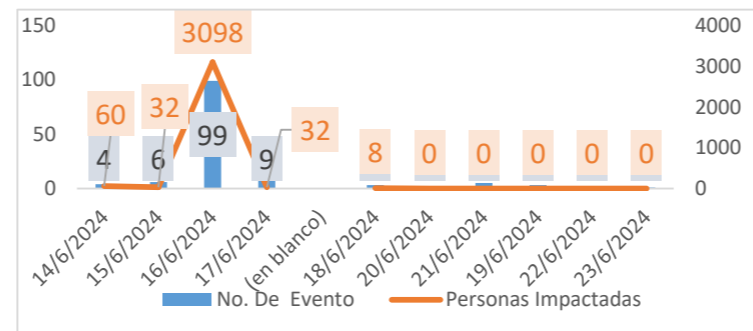

Recurrencia de eventos por lluvias vs Personas Impactadas a nivel provincial

Personas impactadas refiere a la suma de personas afectadas y personas damnificadas

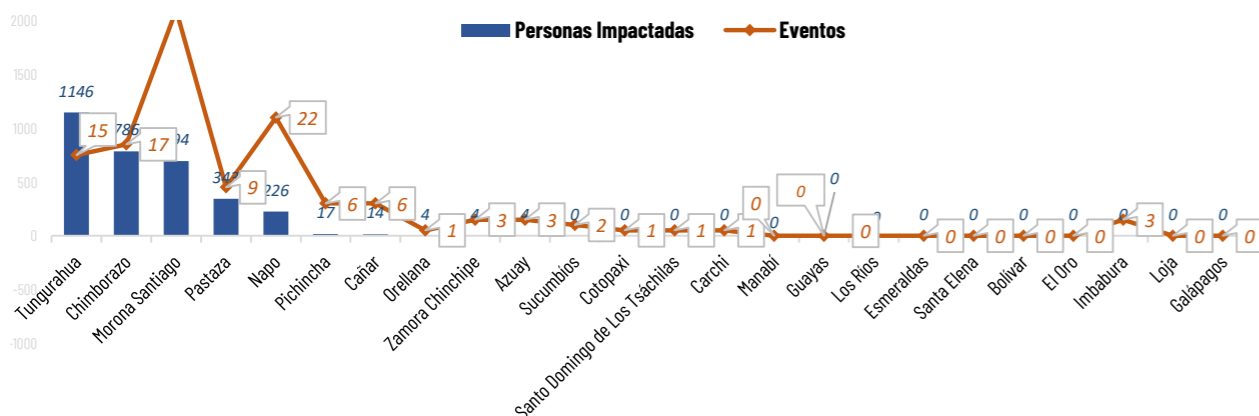

Producto elaborado por la Dirección de Monitoreo de Eventos Adversos

Situación meteorológica

En referencia al Boletín Meteorológico Nro. 33 de ADVERTENCIA vigente desde las 16H00 del 23 de junio hasta las 16h00 del 26 de junio de 2024. INAMHI informa que el nivel de amenaza meteorológica es MEDIO Y PUNTUAL MUY ALTO con alta temperatura diurna y radiación UV:

Los siguientes días se presentarán **altas temperaturas diurnas** (10h00 – 16h00) en varias zonas del país, exepctuando zonas de estribación de cordillera, perfil costero y Galapagos. Se espera que los días con mayor incremento de temperatura sean el 23, 24 y 26 de junio. En la región Sierra se prevé **ráfagas de vientos e incremento de la radiación ultravioleta** entre alta y extremadamente alta.

- **Región Litoral:** Las temperaturas más altas se registrarán en las provincias del centro y sur de la región.
- **Región Interandina:** Mayores registros de temperatura y radiación se presentarán en el norte y sur de la región.
- **Región Amazónica:** Las temperaturas más altas se registrarán a lo largo de toda la región

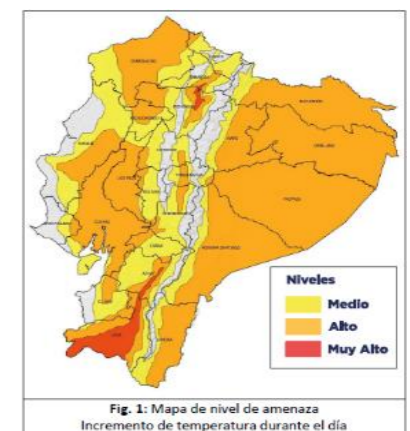



AFECTACIONES POR LLUVIAS EN EL ECUADOR

Inicio 14/06/2024 al 23/06/2024 - 18:00. En referencia al SITREP N° 12

COE ACTIVADOS

Para la atención de los eventos peligrosos presentados por lluvias se activaron:



08 COE Cantonales

Chaco en Napo; Penipe, Chambo y Riobamba en Chimborazo; Baños en Tungurahua; Palora y Sucua en Morona Santiago y Bliiblián en Cañar

04 COE Provinciales

Chimborazo, Tungurahua, Morona Santiago, y Napo

DECLARATORIAS DE EMERGENCIAS



3 Provincia con declaratoria de Emergencia a sectores estratégicos

- Provincia de Chimborazo
- Prefectura de Tungurahua declaró en emergencia a los cantones: de Baños de Agua Santa, Patate, Pelileo, Quero, Pillaro.
- MTOF "Declara en emergencia la Red Vial Estatal de la provincia de Tungurahua, en los tramos viales de PELILEO - BAÑOS PUYO.

2 Cantón con declaratoria de Emergencia

Penipe en la provincia de Chimborazo y Baños de Agua Santa en la provincia de Tungurahua

| Nro. | Fecha de la Declaratoria | Provincia | Cantón | Fecha de Cierre | Estado | Observación |
|------|--------------------------|------------|---|-----------------|---------|--|
| 1 | 16/6/2024 | Chimborazo | Penipe | 14/9/2024 | Vigente | Declarar el estado de EMERGENCIA en todo el territorio del cantón Penipe durante 90 días. |
| 2 | 16/6/2024 | Chimborazo | - | 14/9/2024 | Vigente | Declarar en estado de emergencia a los sectores estratégicos de la provincia de Chimborazo, por un periodo de 90 días |
| 3 | 17/6/2024 | Tungurahua | Baños | 15/8/2024 | Vigente | Declarar en SITUACIÓN DE EMERGENCIA al Cantón Baños de Agua Santa, por el lapso de 60 días, a fin de intervenir y controlar de forma inmediata la situación inminente que está atravesando la jurisdicción cantonal por la época invernal. |
| 4 | 20/6/2024 | Tungurahua | Baños de Agua Santa, Patate, Pelileo, Quero y Pillaro | 18/8/2024 | Vigente | Mediante resolución No. HGPT-087-2024, emitido por la Prefectura de Tungurahua, declaró en emergencia los cantones de Baños de Agua Santa, Patate, Pelileo, Quero y Pillaro, por 60 días a fin de dar solución inmediata a las necesidades existentes provocadas por la naturaleza, para precautelar la vida humana. |
| 5 | 22/6/2024 | Tungurahua | Vía E30 Pelileo - Baños - Puyo", durante 60 días | 22/8/2024 | Vigente | DECLARAR, en emergencia por los hechos de fuerza mayor o caso fortuito justificado en los considerandos de este Acuerdo, a la infraestructura de la Red Vial Estatal de la provincia de Tungurahua, en los tramos viales de PELILEO - BAÑOS PUYO que presentan destrucción inminente como efecto de los deslaves por las fuertes lluvias registradas en esa zona |

Asistencia Humanitaria

Por eventos producidos por lluvias desde el 14 de junio de 2024 a la fecha, en la Provincia de Tungurahua, cantón Baños la SNGR, moviliza y en proceso de entrega en alojamientos temporales y población afectada, se detalla a continuación:



2.181

TOTAL DE BIENES DE ASISTENCIA HUMANITARIA ENTREGADO - SNGR



192.709

TOTAL DE BIENES DE ASISTENCIA HUMANITARIA ENTREGADO - SNDGIRD

La SNGR en proceso de entrega en alojamientos temporales y población afectada un total de **2.181** bienes de asistencia humanitaria, a continuación se detallan algunos de los tipos de bienes:

| Provincia | KCA | KPRH (para 3 días) | Kit de Aseo Personal | Camas | Kit complementario de Bienes para dormir | Almohaditas | Colchones | Kit de Limpieza (albergue) | KMCC AT | Total General |
|----------------------|----------|--------------------|----------------------|------------|--|-------------|-----------|----------------------------|----------|---------------|
| AZUAY | 2 | 0 | 1 | 0 | 0 | 0 | 0 | 1 | 0 | 4 |
| CHIMBORAZO | 0 | 203 | 166 | 0 | 0 | 0 | 0 | 167 | 0 | 536 |
| MORONA SANTIAGO | 1 | 143 | 25 | 0 | 0 | 0 | 0 | 26 | 0 | 195 |
| TUNGURAHUA | 0 | 560 | 200 | 173 | 40 | 200 | 20 | 250 | 3 | 1446 |
| Total general | 3 | 906 | 392 | 173 | 40 | 200 | 20 | 444 | 3 | 2181 |

del SNDGIRD han entregado un total de **192.709** bienes de asistencia humanitaria:

| Provincia | KCA | KPRH (para 3 días) | KRA (24 horas) | Refrigerio | Kit de Aseo Personal | Kit de Vestir | Botas de Caucho (par) | Colchones | Kit de Dormir | Kit de Vajilla | Agua en Recipiente no Retornable (gal) | Agua Distribuida en Tanques (gal) Potable | Sacos de Ensayaje | Otros | Total General |
|----------------------|-----------|--------------------|----------------|------------|----------------------|---------------|-----------------------|-----------|---------------|----------------|--|---|-------------------|-----------|---------------|
| CAÑAR | 0 | 0 | 0 | 0 | 0 | 0 | 0 | 0 | 0 | 0 | 0 | 36 | 0 | 0 | 36 |
| MORONA SANTIAGO | 0 | 36 | 0 | 0 | 3 | 0 | 0 | 0 | 0 | 0 | 0 | 0 | 0 | 54 | 93 |
| NAPO | 54 | 0 | 0 | 11 | 6 | 221 | 0 | 0 | 3 | 3 | 0 | 114000 | 0 | 0 | 114298 |
| PICHINCHA | 0 | 0 | 0 | 0 | 0 | 0 | 0 | 2 | 0 | 0 | 0 | 0 | 0 | 0 | 2 |
| TUNGURAHUA | 0 | 0 | 150 | 0 | 0 | 140 | 120 | 0 | 0 | 0 | 142 | 77600 | 128 | 0 | 78280 |
| Total general | 54 | 36 | 150 | 11 | 9 | 361 | 120 | 2 | 3 | 3 | 142 | 191636 | 128 | 54 | 192709 |

ALOJAMIENTOS TEMPORALES ACTIVADOS

Se encuentran **activados 4** alojamientos:

| Nro. | Provincia | Cantón | Parroquia | Tipo | Nombre del Alojamiento Temporal | Fecha de Apertura | Estado | Familias | Personas |
|------|------------|--------|-----------|----------|---------------------------------|-------------------|--------|-----------|------------|
| 1 | Tungurahua | Baños | Baños | Albergue | Estadio San Vicente | 16/6/2024 | Activo | 13 | 41 |
| 2 | Tungurahua | Baños | Río Verde | Albergue | Guedería | 22/6/2023 | Activo | 29 | 76 |
| 3 | Tungurahua | Baños | Río Verde | Albergue | Iglesia Católica | 16/6/2023 | Activo | 21 | 55 |
| 4 | Tungurahua | Baños | Ulba | Albergue | Gad Parroquial Ulba (10 | 17/06/2024 | Activo | 0 | 0 |
| | | | | | | Total | | 63 | 172 |

Se encuentran **4** alojamientos cerrados:

| Nro. | Provincia | Cantón | Parroquia | Tipo | Nombre del Alojamiento Temporal | Fecha de Apertura | Estado |
|------|------------|-----------------------|-----------|------------------|---------------------------------|-------------------|---------|
| 1 | Napo | El Chaco | Sardinas | Albergue | Coliseo Sardinas | 16/6/2024 | Cerrado |
| 2 | Tungurahua | Baños | Ulba | Albergue | Gad Parroquial Ulba | 17/6/2024 | Cerrado |
| 3 | | | Río Verde | Albergue | Iglesia Evangélica Luz y | 16/6/2024 | Cerrado |
| 4 | Orellana | Francisco de Orellana | El Coca | Refugio Temporal | Coliseo Paraiso Amazón | 17/6/2024 | Cerrado |



4

Total de Alojamientos Activos al momento



63

Número de Familias Alojadas actualmente



172

Número de Personas Alojadas actualmente