

A partir del 01 de enero del 2024 hasta la fecha, se han registrado **1262** incendios forestales (INF) que han ocasionado la pérdida de **8.638,02** hectáreas de cobertura vegetal. Las provincias que reportan la mayor afectación en hectáreas quemadas por incendios forestales son: **Carchi, Azuay, Loja, Pichincha, Guayas, El Oro**

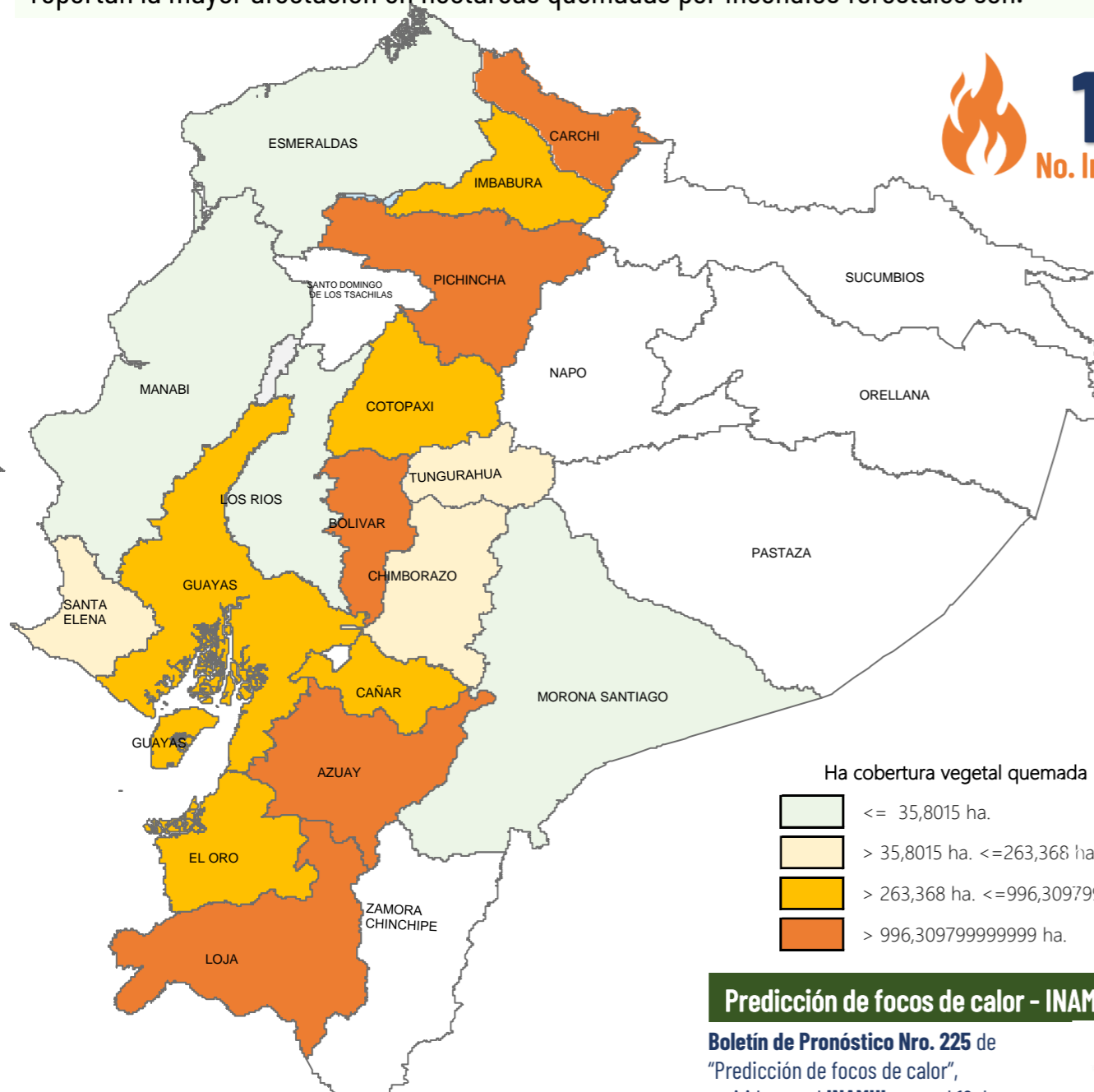

**1262**  
No. Incendios Forestales



**8.638,02**  
Ha. de cobertura vegetal quemada



**3**  
Personas heridas



**0**  
Fallecidos

### No. Incendios por nivel de afectación

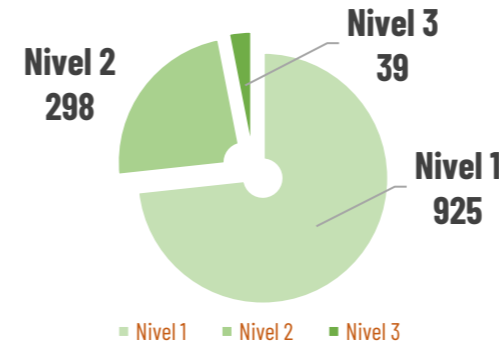

Nivel 1 = afectación hasta 2 hectáreas  
 Nivel 2 = afectación mayor a 2 y menor igual a 30 hectáreas  
 Nivel 3 = afectación mayor a 30 hectáreas

### Ha. quemadas vs No. incendios por mes de ocurrencia

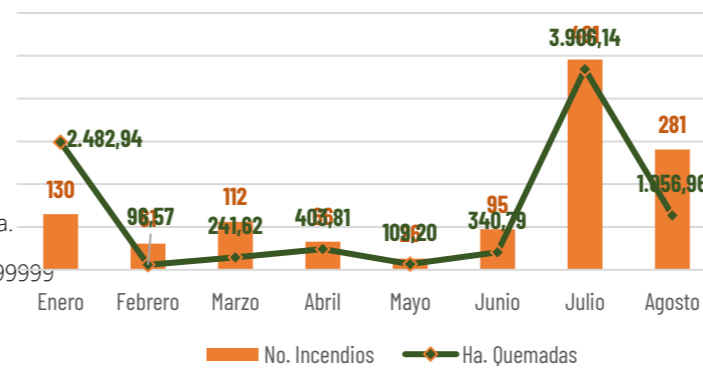

### Detalle de afectaciones a nivel provincia

Provincia	No. Incendios	Ha. Quemadas	Personas heridas	Fallecidos
Carchi	33	1.774,11	0	0
Azuay	210	1.749,05	0	0
Loja	66	1.525,20	1	0
Pichincha	304	1.494,62	0	0
Guayas	177	498,00	0	0
El Oro	24	342,52	2	0
Imbabura	105	284,14	0	0
Cotopaxi	41	283,73	0	0
Chimborazo	64	263,37	0	0
Tungurahua	119	164,08	0	0
Santa Elena	11	97,48	0	0
Cañar	72	69,49	0	0
Bolívar	8	55,03	0	0
Esmeraldas	15	16,58	0	0
Manabí	5	12,03	0	0
Morona Santiago	6	8,61	0	0
Los Ríos	2	0,00	0	0
Zamora Chinchipe	0	0,00	0	0
Santo Domingo de	0	0,00	0	0
Napo	0	0,00	0	0
Pastaza	0	0,00	0	0
Sucumbios	0	0,00	0	0
Orellana	0	0,00	0	0
Galápagos	0	0,00	0	0
<b>Total</b>	<b>1262</b>	<b>8.638,02</b>	<b>3</b>	<b>0</b>

### Predicción de focos de calor - INAMHI

**Boletín de Pronóstico Nro. 225** de "Predicción de focos de calor", emitido por el INAMHI, para el 12 de agosto de 2024. La Dirección de Pronósticos y Alertas Hidrometeorológicas del INAMHI, basándose en la información que se obtiene del modelo Numérico WRF, emite el siguiente pronóstico

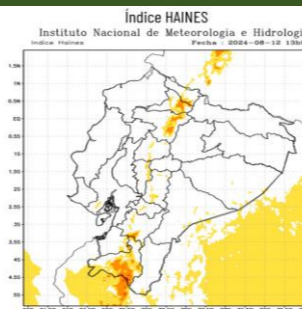

En caso de la activación de un incendio forestal, la probabilidad de propagación está entre baja y moderada en la Sierra.  
 Región Litoral: Bajo.  
 Región Interandina: Bajo y moderado  
 Región Oriental: Bajo.

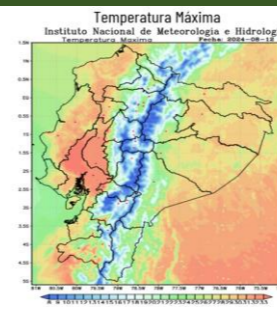

Región Litoral: Entre 25°C y 31°C  
 Región Interandina: Entre 16°C y 29°C  
 Región Oriental: Entre 25°C y 31°C

Para la atención de incendios forestales se activaron los siguientes COE:

- COE Provincial**  
Carchi activado el 28/01/2024 (Cerrado)
- COE Cantonal**  
Espejo activado el 29/01/2024 (Cerrado)  
Girón activado 17/07/2024 (Activo)  
Santa Isabel activado el 19/07/2024 (Activo)

### Movilizaciones aéreas



**9**  
# Intervenciones aéreas



**87**  
# Descargas de agua

**58.900**  
Total litros descargados

Producto elaborado por:

Para acceder a todos los informes de situación e infografías generadas por la SNGR visite el siguiente enlace:  
<https://www.gestionderiesgos.gob.ec/informes-de-situacion-actual-por-eventos-adversos-ecuador/>



Secretaría Nacional de Gestión de Riesgos

A nivel nacional a la hora de corte del presente reporte, se registra:

# Incendios Activos **2**      # Incendios Controlados **0**



02 incendios forestales Activos							
Nro.	Provincia	Cantón	Parroquia	Sector	Afectación (ha)	Fecha de Novedad	Observaciones
01	Azuay	Cuenca	Monay	Autopista Cuenca - Azogues	---	12/08/2024	CB Cuenca continúa con las labores de sofocación del flagelo.
02	Guayas	Guayaquil	Tarqui	Vía a la Costa, por Supermaxi de Los Ceibos	---	12/08/2024	Debido al arranque de una línea de subtransmisión, se ocasionó una falla de voltaje la cual ocasionó el incendio forestal.

No. de incendios forestales vs ha. quemada regsitrado en el mes de julio, desagregado por días

