

A partir del 01 de enero del 2024 hasta la fecha, se han registrado **1640** incendios forestales (INF) que han ocasionado la pérdida de **10.662,24** hectáreas de cobertura vegetal. Las provincias que reportan la mayor afectación en hectáreas quemadas por incendios forestales son: **Loja, Azuay, Carchi, Pichincha, Guayas, El Oro**

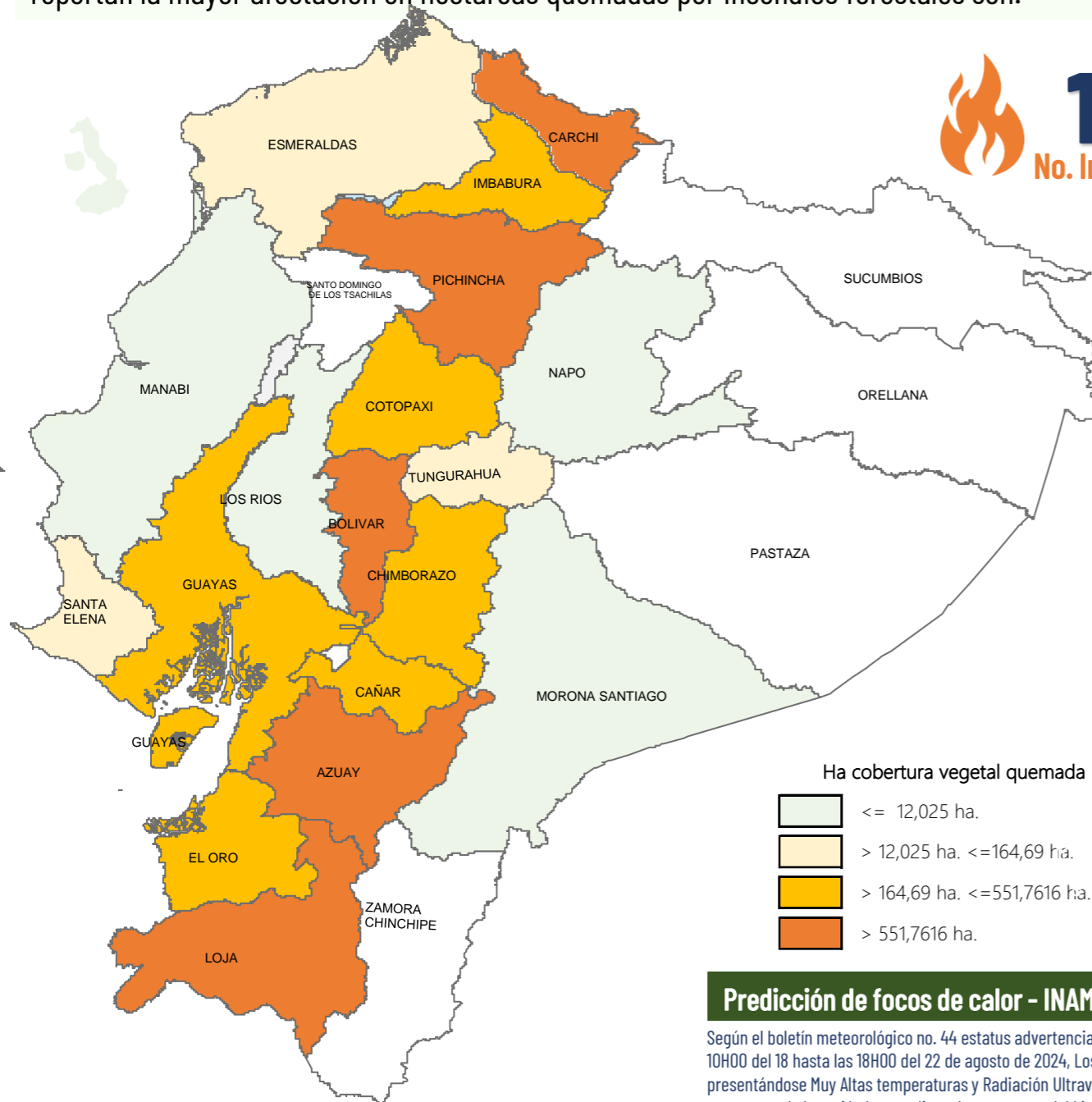

1640
No. Incendios Forestales



10.662,24
Ha. de cobertura vegetal quemada



5
Personas heridas



0
Fallecidos

No. Incendios por nivel de afectación

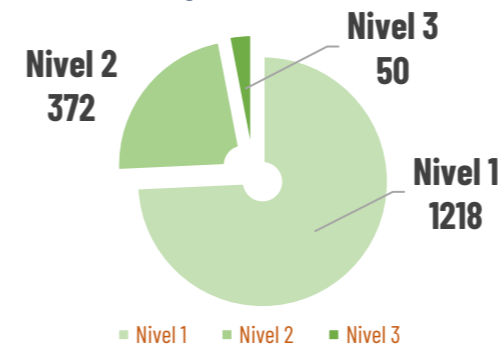

Nivel 1 = afectación hasta 2 hectáreas
Nivel 2 = afectación mayor a 2 y menor igual a 30 hectáreas
Nivel 3 = afectación mayor a 30 hectáreas

Ha. quemadas vs No. incendios por mes de ocurrencia

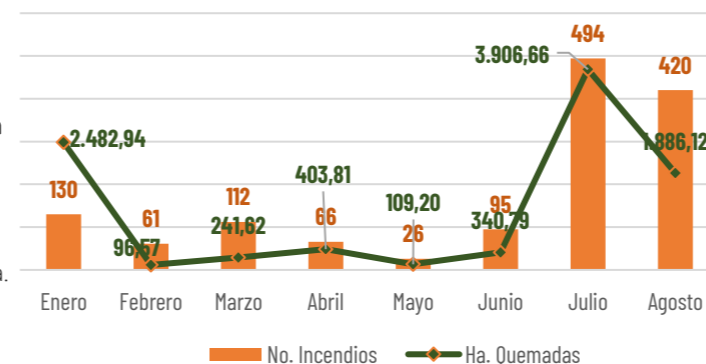

Detalle de afectaciones a nivel provincia

Provincia	No. Incendios	Ha. Quemadas	Personas heridas	Fallecidos
Loja	83	2.329,20	0	0
Azuay	270	2.141,74	2	0
Carchi	36	1.815,16	1	0
Pichincha	431	1.781,25	0	0
Guayas	220	551,76	0	0
El Oro	41	483,68	2	0
Imbabura	157	453,87	0	0
Cotopaxi	52	356,18	0	0
Chimborazo	77	310,90	0	0
Tungurahua	123	164,69	0	0
Santa Elena	12	97,88	0	0
Cañar	81	77,66	0	0
Bolívar	19	58,27	0	0
Esmeraldas	23	18,86	0	0
Manabí	5	12,05	0	0
Morona Santiago	6	8,61	0	0
Los Ríos	2	0,00	0	0
Zamora Chinchipe	0	0,00	0	0
Santo Domingo de	0	0,00	0	0
Napo	1	0,00	0	0
Pastaza	0	0,00	0	0
Sucumbios	0	0,00	0	0
Orellana	0	0,00	0	0
Galápagos	1	0,50	0	0
Total	1640	10.662,24	5	0

Para la atención de incendios forestales se activaron los siguientes COE:

- COE Provincial**
Carchi activado el 28/01/2024 (Cerrado)
- COE Cantonal**
Espejo activado el 29/01/2024 (Cerrado)
Girón activado 17/07/2024 (Cerrado)
Santa Isabel activado el 19/07/2024 (Cerrado)

Predicción de focos de calor - INAMHI

Según el boletín meteorológico no. 44 estatus advertencia, emitido por el INAMHI, vigente desde 10H00 del 18 hasta las 18H00 del 22 de agosto de 2024, Los próximos días continuarán presentándose Muy Altas temperaturas y Radiación Ultravioleta en el día, con mayor énfasis al norte y sur de la región Interandina, el centro y sur del Litoral y Amazonía. Esta situación, combinada con el bajo contenido de humedad y ráfagas de viento moderadas y fuertes, aumentan la probabilidad de ocurrencia de incendios forestales (zonas delimitadas con color rojo en el mapa de amenaza). Adicional, en distintos sectores de la Sierra se presentarán índices ultravioletas (IUV) extremadamente altos en el día y baja temperatura en la noche. Zonas Afectadas: Región Litoral: Mayor énfasis en las provincias de Guayas, Los Ríos y parte de El Oro. Región Interandina: Mayor riesgo en las provincias de Imbabura, Pichincha, Azuay y Loja. Región Amazónica: Mayores temperaturas en las provincias del centro y norte de la región.

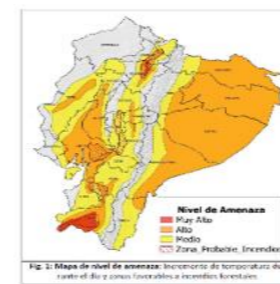

Estimación de Máxima Temperatura Diurna

REGIÓN	Nivel Medio	Nivel Alto	Muy Alto
Litoral	30° - 32°	33° - 35°	> 37°
Interandina	21° - 25°	24° - 26°	> 27°
Amazonia	25° - 31°	32° - 34°	> 37°

Movilizaciones aéreas



10
Intervenciones aéreas



87
Descargas de agua

66.100
Total litros descargados



A nivel nacional a la hora de corte del presente reporte, se registra:

Incendios Activos

Incendios Controlados

5

0



05 Incendios forestales Activos

Nro.	Provincia	Cantón	Parroquia	Sector	Afectación (ha)	Fecha de Novedad	Observaciones
01	Tungurahua	Ambato	Augusto N. Martínez	Caserío Calhua Chico Bajo.	---	22/08/2024	Continúan las labores de atención
02	Azuay	Sigsig	Ludo	Tuctu	---	22/08/2024	Continúan las labores de atención
03	Azuay	Paute	San Cristóbal	La Josefina	---	22/08/2024	Continúan las labores de atención
04	Azuay	Cuenca	Baños	Escuela Agustín Carrión Heredia	---	22/08/2024	Realizan las labores de atención
05	Chimborazo	Alausí	Multitud	Caluvin	---	22/08/2024	Realizan las labores de atención

No. de incendios forestales vs ha. quemada registrado en el mes de agosto, desagregado por días

