

Desde el 23 de agosto de 2024 hasta la fecha, se han registrado **3178** incendios forestales (INF) que han ocasionado la pérdida de **36.399,24** hectáreas de cobertura vegetal. Las provincias que reportan la mayor afectación en hectáreas quemadas por incendios forestales son: **Loja, Azuay, Imbabura, Carchi, Cotopaxi, Pichincha**

3178
No. Incendios Forestales

36.399,24
Ha. de cobertura vegetal quemada

13
Personas heridas

227
Personas Damnificadas

570
Personas Afectadas

4116
Animales Afectados

44742
Animales Muertos

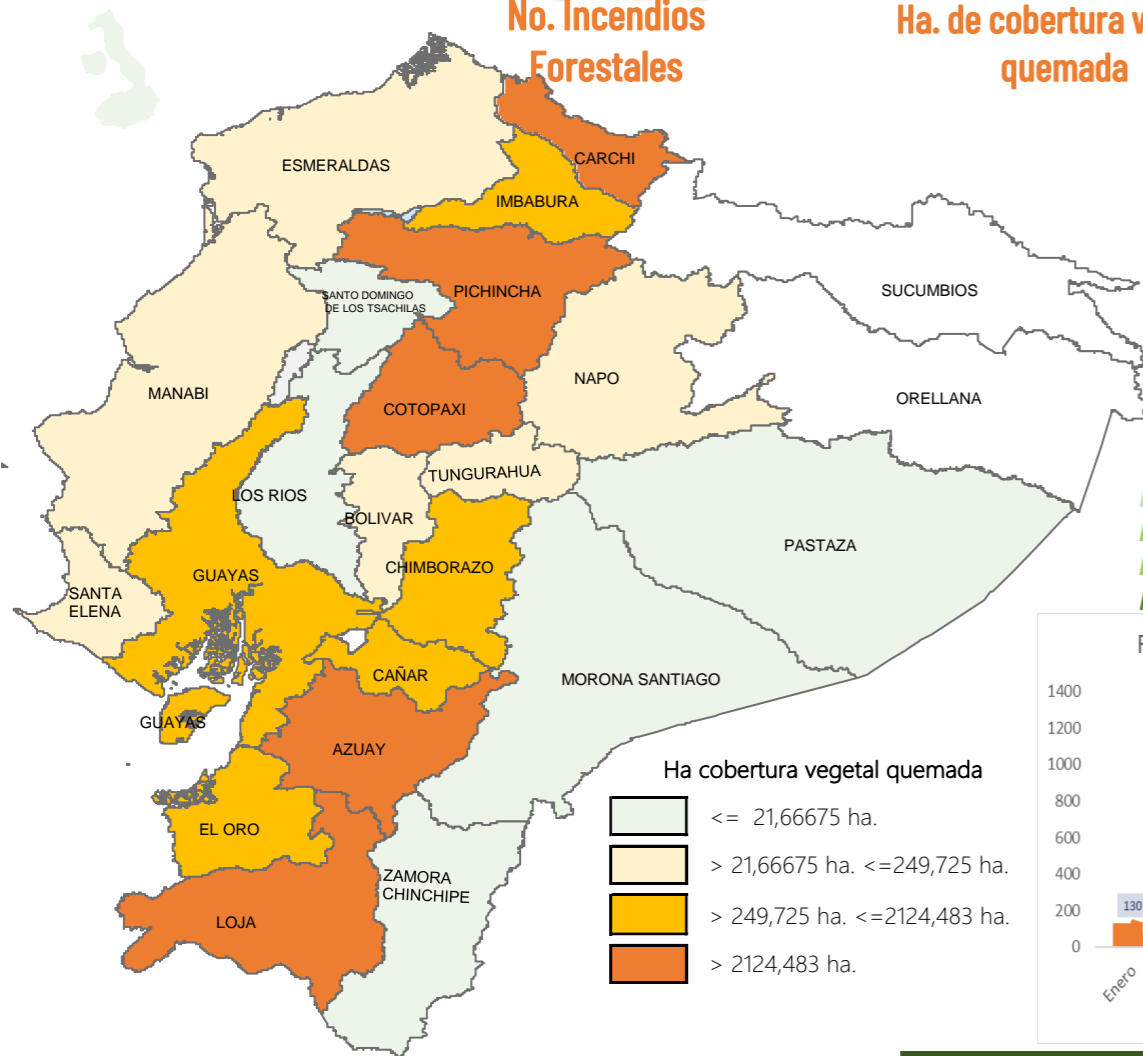

No. Incendios por nivel de afectación

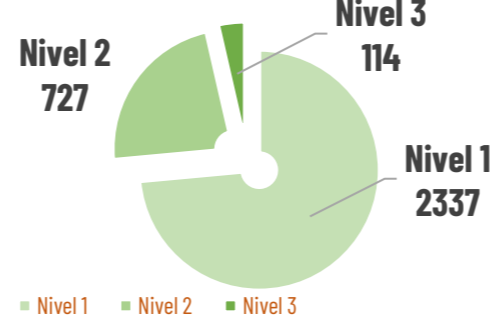

Nivel 1 = afectación hasta 2 hectáreas
 Nivel 2 = afectación mayor a 2 y menor igual a 30 hectáreas
 Nivel 3 = afectación mayor a 30 hectáreas

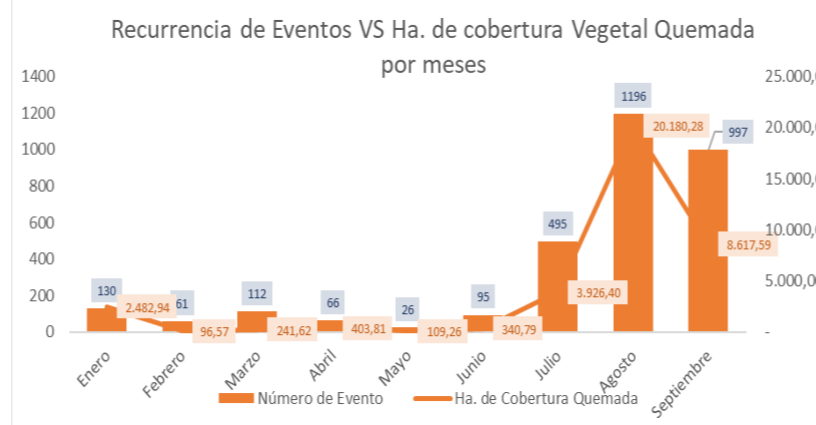

Detalle de afectaciones a nivel provincia

Provincia	No. Incendios	Ha. Quemadas	Personas heridas	Personas Damnificadas	Personas Afectadas	Animales afectados	Animales muertos
Loja	144	16.147,73	5	227	223	3533	12637
Azuay	426	4.775,99	4	0	40	0	0
Imbabura	355	1.942,00	0	0	0	0	105
Carchi	71	2.461,60	2	0	5	0	0
Cotopaxi	98	2.306,97	0	0	208	190	0
Pichincha	936	4.116,51	0	0	79	393	32000
Guayas	418	1.207,81	0	0	0	0	0
Chimborazo	169	1.486,85	0	0	0	0	0
El Oro	66	877,68	2	0	0	0	0
Cañar	145	281,22	0	0	0	0	0
Tungurahua	173	249,73	0	0	0	0	0
Esmeraldas	62	169,43	0	0	7	0	0
Zamora Chinchipe	3	18,02	0	0	0	0	0
Santa Elena	15	105,88	0	0	0	0	0
Morona Santiago	23	15,78	0	0	0	0	0
Los Rios	8	3,63	0	0	0	0	0
Bolivar	41	99,79	0	0	8	0	0
Pastaza	3	0,55	0	0	0	0	0
Napo	10	27,55	0	0	0	0	0
Manabi	10	104,03	0	0	0	0	0
Galápagos	1	0,50	0	0	0	0	0
Santo Domingo de	1	0,00	0	0	0	0	0
Sucumbios	0	0,00	0	0	0	0	0
Orellana	0	0,00	0	0	0	0	0
Total	3178	36.399,24	13	227	570	4.116	44.742

Para la atención de incendios forestales se activaron los siguientes COE:

2 COE Provincial
 Agosto 28: Loja
 Septiembre 16: Cotopaxi

16 COE Cantonales

- Catamayo activado el 12/9/2024
- Mejía activado el 09/09/2024 (activo)
- Rumiñahui activado el 06/09/2024 (activo)
- Alausi activado el 05/09/2024 (activo)
- Quito activado el 04/09/2024 (activo)
- Loja activado el 02/09/2024 (activo)
- Urququí activado el 02/09/2024 (activo)
- Espejo activado el 02/09/2024 (activo)

2 Declaratorias de Emergencia
 28/08/2024 cantón Quilanga
 12/09/2024 cantón Sigchos

- Gonzanamá activado el 31/08/2024 (activo)
- Nabón activado el 31/08/2024 (cerrado)
- San Fernando activado el 29/08/2024 (Cerrado)
- Sigchos activado el 26/08/2024 (activo)
- Quilanga activado el 25/08/2024 (Activo)
- Santa Isabel activado el 19/07/2024 (Cerrado)
- Girón activado 17/07/2024 (Cerrado)
- Espejo activado el 29/01/2024 (Cerrado)

Predicción de focos de calor - INAMHI

Según el boletín meteorológico N° 50 con estatus de **ADVERTENCIA**, emitido por el INAMHI, con **NIVEL DE AMENAZA METEOROLÓGICA: MEDIO, ALTO Y MUY ALTO, FENÓMENO ALTA TEMPERATURA DIURNA Y PROBABLES INCENDIOS FORESTALES**, con vigencia: desde las 12h30 del 18 hasta las 16h00 del 21 de septiembre de 2024. Se prevé Muy Altas Temperaturas y Radiación Ultravioleta en el día en la región Amazónica, Interandina, y zona centro – sur del Litoral. Esta situación persistente, combinada con el bajo contenido de humedad y ráfagas de viento moderadas y fuertes, incrementa el riesgo de ocurrencia de incendios forestales (zonas delimitadas con color rojo punteado en el mapa de amenaza). Los días de mayor intensidad serán el jueves 19 y viernes 20 de septiembre.

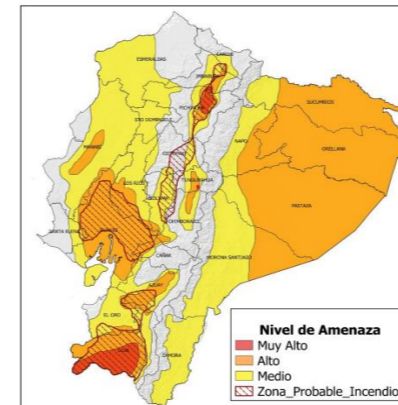

Movilizaciones aéreas

65
Intervenciones aéreas

949
Descargas de agua

1.021.622
Total litros descargados



A nivel nacional a la hora de corte del presente reporte, se registra:

Incendios Activos

04

Incendios Controlados

04



A nivel nacional a la hora de corte del presente reporte, se han activado 20 BRIF:

Provincia	Cantón	Parroquia	Sector	Fecha Evento	BRIF	Fecha de Activación	Fecha de Cierre
Azuay	Girón	Asunción	Pichanillas	17/7/2024	Austro	18/7/2024	19/7/2024
	Cuenca	San Joaquín	Pucán - Osochapana	28/7/2024	Cuenca	18/7/2024	20/7/2024
		El Progreso	Santa Rosa	28/8/2024	Cañar	29/7/2024	30/7/2024
Carchi	Espejo	La Libertad	Payurco - El Salado zona de amortiguamiento de la Reserva Ecológica El Ángel	25/1/2024	Austro	30/8/2024	1/9/2024
					Quito	28/1/2024	30/1/2024
Cotopaxi	Sigchos	Sigchos	El Pulpito	26/8/2024	Riobamba	28/1/2024	30/1/2024
					Ambato	29/8/2024	1/9/2024
					Latacunga	29/8/2024	1/9/2024
					Guaranda	29/8/2024	1/9/2024
					Riobamba	29/8/2024	2/9/2024
					Quito	1/9/2024	5/9/2024
					Los Ríos	12/9/2024	17/09/2024
Latacunga	17/09/2024	Activo					
El Oro	Chilla	Chilla	Cerro Portete	15/7/2024	Guaranda	17/09/2024	Activo
					El Oro	17/7/2024	18/7/2024
Loja	Quilanga	San Antonio de Las Aradas	San Antonio de Las Aradas	23/8/2024	Austro	17/7/2024	18/7/2024
					Cañar	29/8/2024	2/9/2024
Pichincha	Quito	Pifo	Itulcachi	4/9/2024	El Oro	29/8/2024	4/9/2024
Loja	Calvas	Cariamanga/Yambaca	Cerro Tun Tun	17/09/2024	Ambato	5/9/2024	9/9/2024
					El Oro	19/9/2024	Activo

04 incendios forestales activos

No.	Provincia	Cantón	Parroquia	Sector	Afectación (ha)	Fecha del evento	Observaciones
01	Loja	Calvas	Sanguillín	La Cruz	---	20 sept 2024	Cuerpo de Bomberos de Calvas verificó la novedad y realizan las labores de atención.
02	Azuay	Cuenca	Chiquintad	San Antonio	---	20 sept 2024	Cuerpo de Bomberos Cuenca realiza labores de sofocación.
03	Carchi	Mira	Concepción	Catarama	3	19 sept 2024	Cuerpo de Bomberos Mira, Cuerpo de Bomberos Espejo, Guardaparques de la Reserva Ecológica El Ángel (REEA), GAD C Espejo se encuentran en el lugar coordinando operaciones para combatir el incendio forestal.
04	Loja	Calvas	Cariamanga	Yambaca - Cerro Tun	250	17 sept 2024	Cuerpo de Bomberos de Calvas y Espíndola retoman las labores de liquidación del flagelo con apoyo del BRIF el Oro, FF.AA BIMOT 20 "Capitán Díaz" y personal del GAD Calvas. Se instaló el PMU en el cantón Calvas en la sala de operaciones de FF.AA

04 incendios forestales controlados

No.	Provincia	Cantón	Parroquia	Sector	Afectación (ha)	Fecha del evento	Observaciones
01	Azuay	Santa Isabel	Santa Isabel	Huasipamba	30	19 sept 2024	Cuerpo de Bomberos Santa Isabel realizó la inspección de la zona y reanudó las labores de sofocación.
02	Imbabura	Cotacachi	Sagrario	Iltaqui	---	18 sept 2024	Cuerpo de Bomberos Cotachi, Plan Rupay realizó trabajos de sofocación del flagelo con apoyo de los comuneros.
03	Carchi	Espejo	La libertad (alizo)	Cobos en la zona de amortiguamiento de la Reserva Ecológica El Ángel (REEA)	3	6 sept 2024	Reserva Ecológica El Ángel - MAATE en coordinación con comuneros realizarán el monitoreo del incendio forestal.
04	Cotopaxi	Sigchos	Sigchos	Cerro El Pulpito, Yuncusig, caserío Las Rosas, caserío Quinticusig	1157	26 agosto 2024	Se ha conseguido confinar el fuego en ambos frentes y actualmente están atendiendo las fumarolas y focos activos. MAG coordina acciones con Prefectura de Cotopaxi, GAD Sigchos y GAD Pucayacu para la entrega de alimento para ganado en los sectores afectados. PMU se encuentra activo en el sector de Quinticusig.

