



EL
GOBIERNO
DE TODOS

RENDICIÓN DE CUENTAS 2018

COORDINACIÓN ZONAL 1 DE GESTIÓN DE RIESGOS

SERVICIO NACIONAL DE
GESTIÓN DE RIESGOS Y EMERGENCIAS

SERVICIO NACIONAL DE GESTIÓN DE RIESGOS Y EMERGENCIAS

Misión:

Liderar el Sistema Nacional Descentralizado de Gestión de Riesgos para garantizar la protección de personas y colectividades de los efectos negativos de desastres de origen natural o antrópico, mediante la generación de políticas, estrategias y normas que promuevan capacidades orientadas a identificar, analizar, prevenir y mitigar riesgos para enfrentar y manejar eventos de desastre; así como para recuperar y reconstruir las condiciones sociales, económicas y ambientales afectadas por eventuales emergencias o desastres.

ESTRUCTURA DESCONCENTRADA – Resolución SGR-039-2014

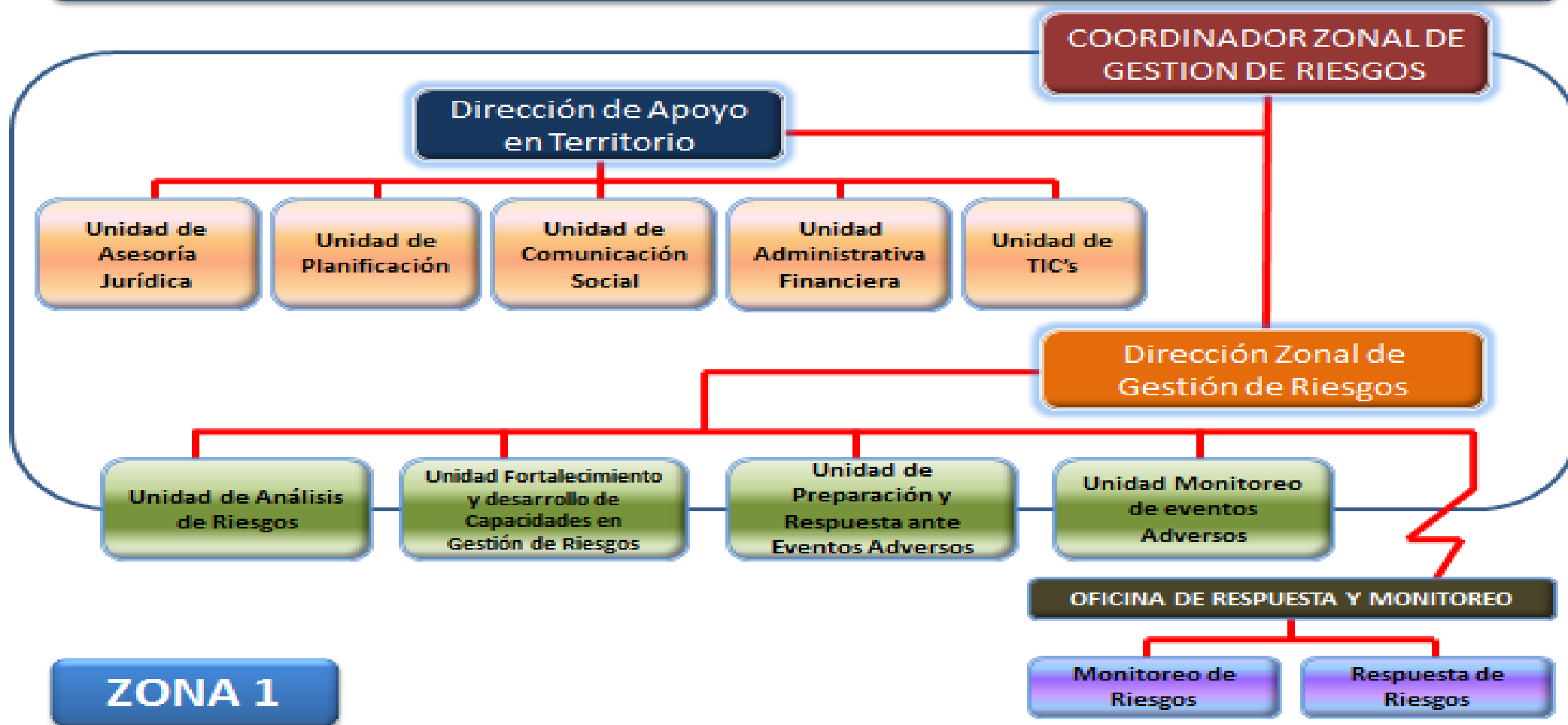

ZONA 1



EL
GOBIERNO
DE TODOS

UNIDAD DE FORTALECIMIENTO Y DESARROLLO DE CAPACIDADES

SERVICIO NACIONAL DE
GESTIÓN DE RIESGOS Y EMERGENCIAS

FORTALECIMIENTO DE CAPACIDADES EN GESTIÓN DE RIESGOS A LA POBLACIÓN

- **7408** personas socializadas e informadas de las 5 campañas preventivas. (inundaciones, deslizamientos, incendios forestales, agujajes y oleajes, pirotecnia, sismo - tsunami).
- **42.599** personas que participaron en el simulacro nacional de evacuación por amenaza de sismo – tsunami (31 de enero del 2018 - Esmeraldas).
- **1451** personas capacitadas en gestión de riesgos; medidas de autoprotección y planes familiares de emergencia.



ASESORAMIENTO A GADS CANTONALES



4 Cantones acompañados y apoyados para la conformación de Unidades de Gestión de Riesgos en:
San Pedro de Huaca en la provincia de Carchi, Pimampiro en la provincia de Imbabura, Cáscales y Shushufindi en la provincia de Sucumbíos.

ASISTENCIA TÉCNICA EN LA METODOLOGÍA PARA LA ELABORACIÓN DE LAS AGENDAS DE REDUCCIÓN DE RIESGOS (ARR)



7 GADs cantonales asesorados: Urcuquí, Antonio Ante (Imbabura); Shushufindi (Sucumbíos); Rioverde, Muisne (Esmeraldas); Huaca y Espejo (Carchi).

FORTALECIMIENTO A LOS COMITÉS DE GESTIÓN DE RIESGOS COMUNITARIOS



Se fortalecieron:

- **7 Comités Comunitarios con Planes de Gestión de Riesgos** validados en Guanupamba, Peñaherrera, Chuga, Pablo Arenas, Cachiviro (Imbabura) y Caliche (Carchi).



EL
GOBIERNO
DE TODOS

UNIDAD DE MONITOREO Y EVENTOS ADVERSOS

SERVICIO NACIONAL DE
GESTIÓN DE RIESGOS Y EMERGENCIAS

297 EVENTOS PELIGROSOS ZONA 1 ATENDIDOS POR EL SNDGR

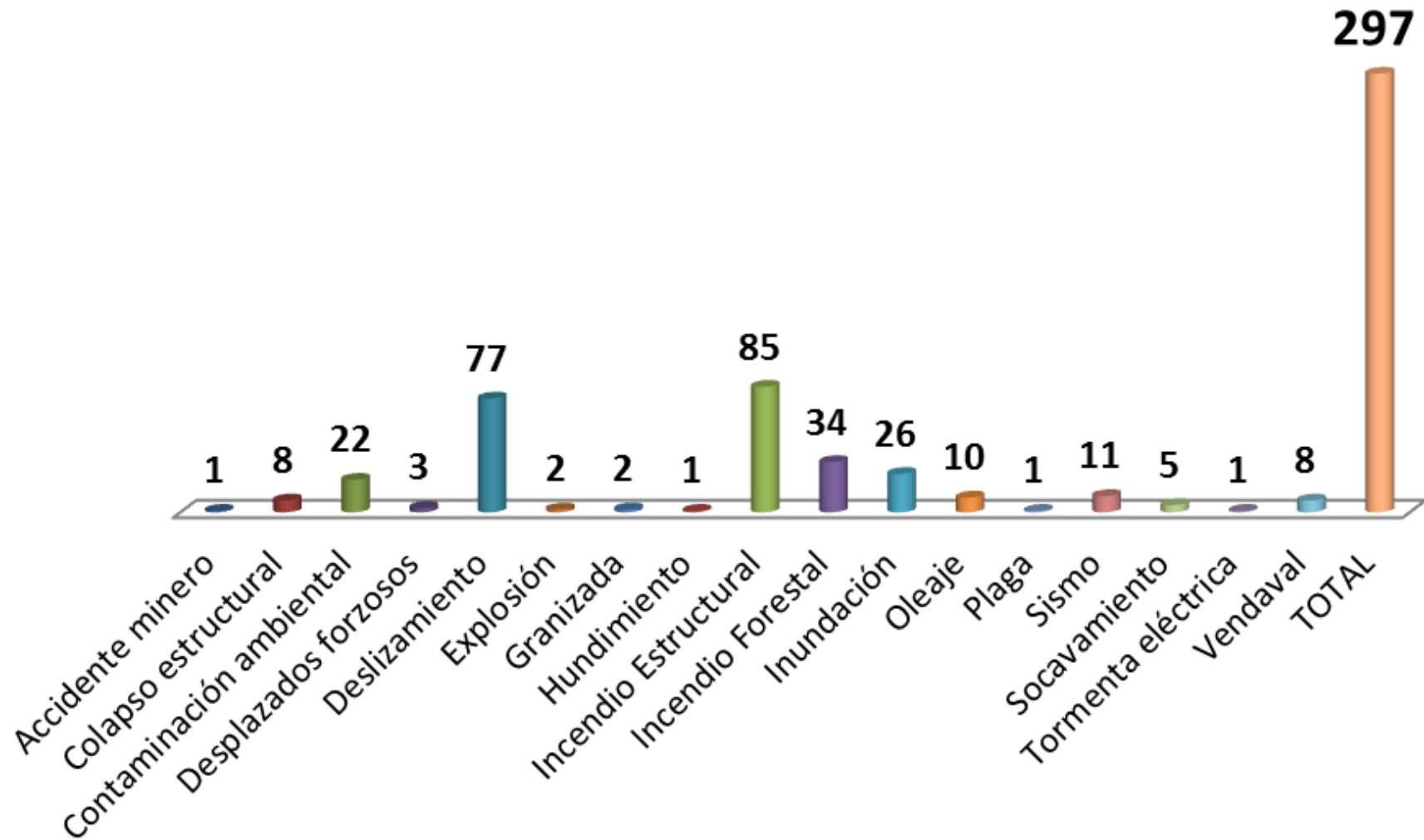

EVENTOS PELIGROSOS ATENDIDOS POR PROVINCIA

Imbabura

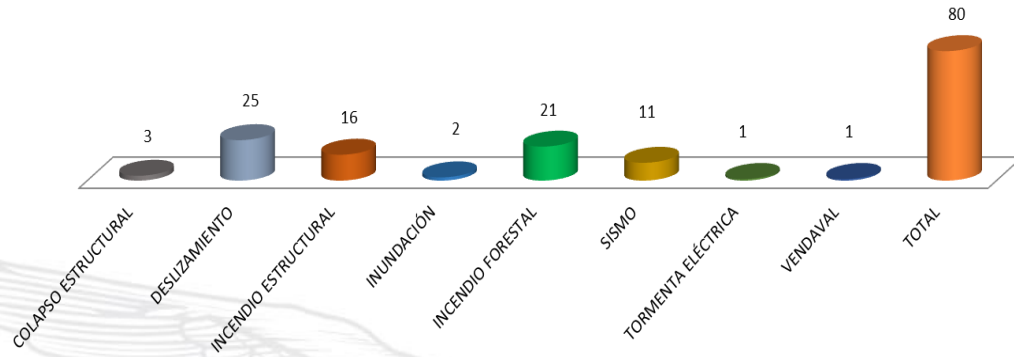

Carchi

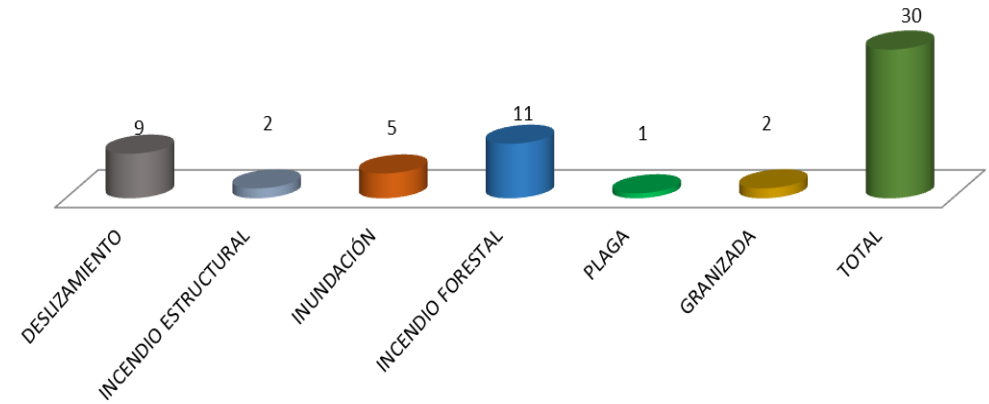

Esmeraldas

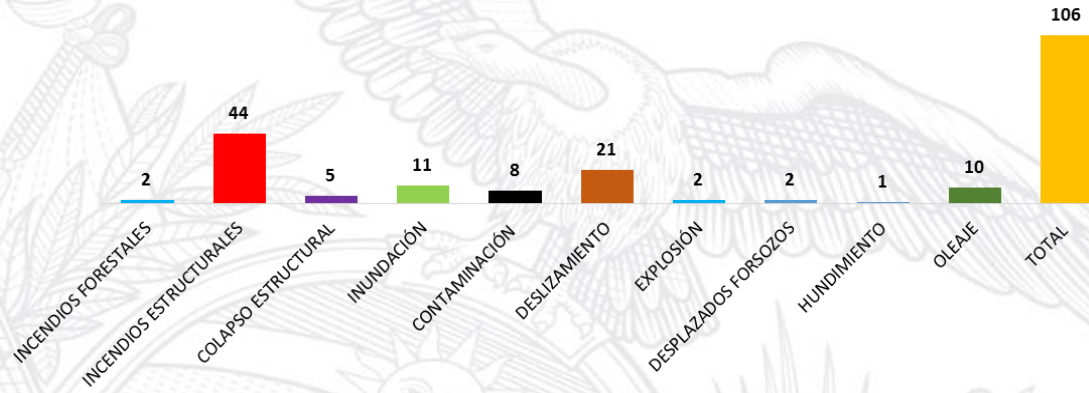

Sucumbíos

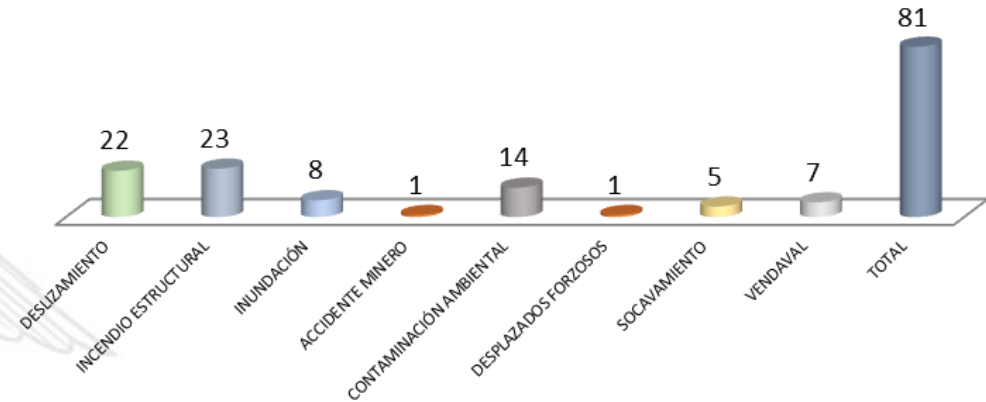

Fuente: UMEVA

INCENDIOS FORESTALES

Nivel 3: ■ Incendios Forestales: > 10 Ha.
Nivel 2: ■ Incendios Forestales: 2 Ha. - 10 Ha.
Nivel 1: ■ Conatos: < 2 Ha.

2842,96 Hectáreas quemadas

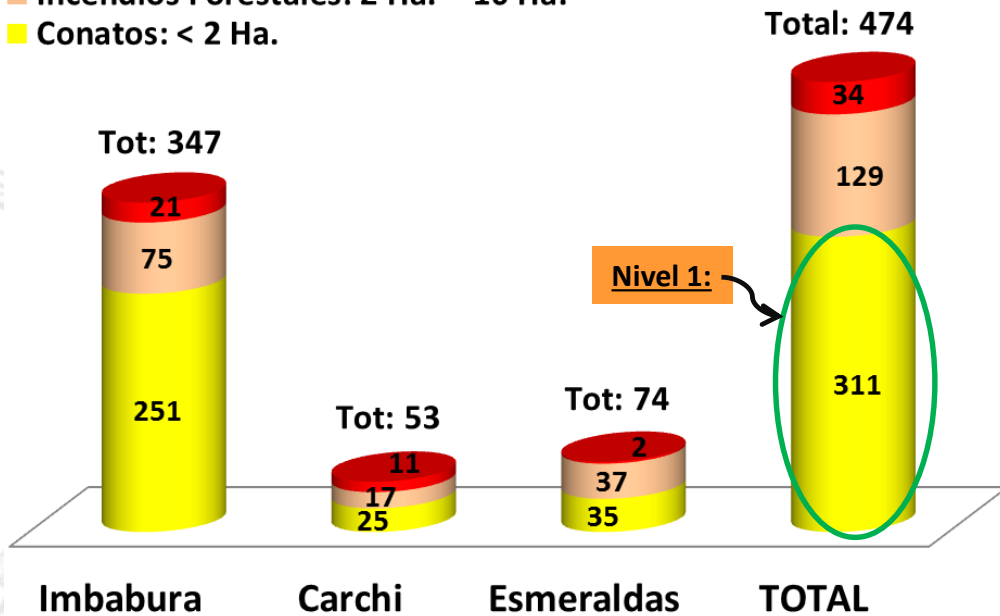

474 Incendios Forestales en la Zona 1

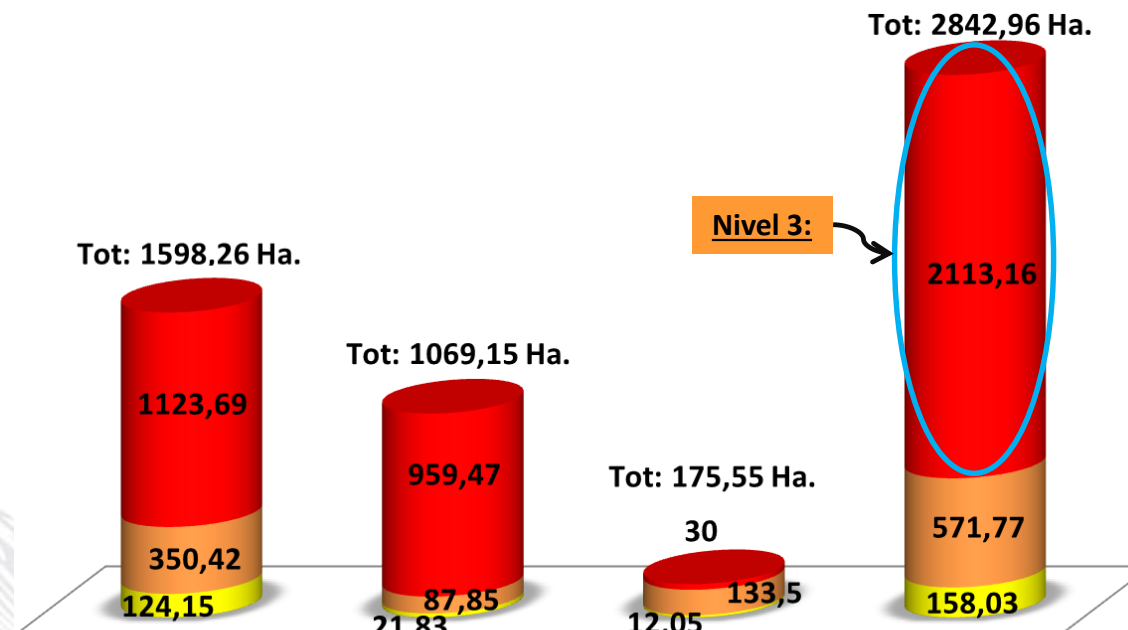

2842,96 Hectáreas quemadas

Recursos Movilizados por el SNDGR; para atención de los Eventos Peligrosos

297
Eventos
Peligrosos



520
Informes de
Situación

	IMBABURA	CARCHI	ESMERALDAS	SUCUMBÍOS	TOTAL
PERSONAS	2394	869	1804	796	5863
LOGÍSTICO	834	295	559	367	2055

Asistencia Humanitaria

El Sistema Nacional Descentralizado de Gestión de Riesgos (SNDGR), brindó su apoyo con asistencia humanitaria.

	IMBABURA	CARCHI	ESMERALDAS	SUCUMBÍOS	TOTAL
TOTAL	733	89	3759	1639	6220

El SNGRE
entrego **3533**
asistencias
humanitarias



Representa el
56,80 % de la
asistencia
humanitarias



EL
GOBIERNO
DE TODOS

UNIDAD DE PREPARACIÓN Y RESPUESTA

SERVICIO NACIONAL DE
GESTIÓN DE RIESGOS Y EMERGENCIAS

ASISTENCIA HUMANITARIA – EVENTOS PELIGROSOS



▪ **133** eventos peligrosos atendidos con entregas A.H.



- **6** Carchi
- **87** Esmeraldas
- **17** Imbabura
- **23** Sucumbíos



- **Inundaciones**
- **Colapsos Estructurales**
- **Deslizamientos**
- **Sismos**
- **Incendios Estructurales**
- **Accidentes de Tránsito**
- **Vendavales**
- **Desabastecimiento de agua**

698 Kits de higiene
620 Kits de Primera Respuesta Humanitaria
556 kits complementarios de alimentos
494 Mosquiteros
330 kits de dormir
309 Bidones de agua
5 Galones
260 Purificadores de agua
184 Vajillas
40 kits de vestir
32 Frazadas
5 kits de limpieza

▪ **3533**



ALOJAMIENTOS TEMPORALES

1226 Personas atendidas. Administración, Coordinación y Gestión con Asistencia Humanitaria en alojamientos temporales.

471 Personas atendidas por **Desplazamiento Forzoso:**
Cantón San Lorenzo – Provincia Esmeraldas.



755 Personas atendidas por **Explosión:**
Cantón San Lorenzo – Provincia Esmeraldas.



PLANES DE CONTINGENCIA

48 Planes de Contingencias

provinciales realizados para operativos por feriados y/o eventos peligrosos



PLANES DE CONTINGENCIA POR PROVINCIA

PROVINCIA	CANTIDAD
Imbabura	12
Carchi	12
Esmeraldas	12
Sucumbíos	12

SIMULACROS Y SIMULACIONES

6 SIMULACROS realizados:

- 3 Cantón Muisne sismo – tsunami
- 1 Cantón Atacames sismo - tsunami
- 1 simulacro Nacional Sismo – Tsunami – Esmeraldas
- 1 simulacro por sismo volcánico Carchi (Chiles-Cerro Negro)

4 SIMULACIONES institucionales



TALLERES Y CURSOS



- **Imbabura**

- 1 Taller EVIN
- 1 Plan Nacional de Respuesta
- 1 Taller de Alojamiento temporales
- 1 Socialización de Protocolos Nacionales

- **Carchi**

- 1 Socialización Plan Nacional de Respuesta

- **Esmeraldas**

- 1 Taller EVIN
- 1 taller de Alojamiento temporales

- **Sucumbíos**

- 1 Socialización Plan Nacional de Respuesta
- 1 EVIN

VOLUNTARIADO DE PROTECCIÓN CIVIL

120 Voluntarios Activos y capacitados en la zona

47 voluntarios captados durante el 2018 en Imbabura (17), Sucumbíos (15) y Esmeraldas (15).



TEMAS TRATADOS:

Normativa de la Gestión de Riesgos , Marco Conceptual y de planificación, Manejo de Incidentes, Emergencias y Desastres, Autoprotección y Evacuación, Prevención y respuesta inicial a incendios, Asistencia Humanitaria / Inducción al curso Esfera, Primeros Auxilios, Técnicas de Campamentación



EL
GOBIERNO
DE TODOS

UNIDAD DE ANÁLISIS DE RIESGOS

SERVICIO NACIONAL DE
GESTIÓN DE RIESGOS Y EMERGENCIAS

38 INFORMES TÉCNICOS DE SITUACIÓN DE RIESGO – ZONA 1

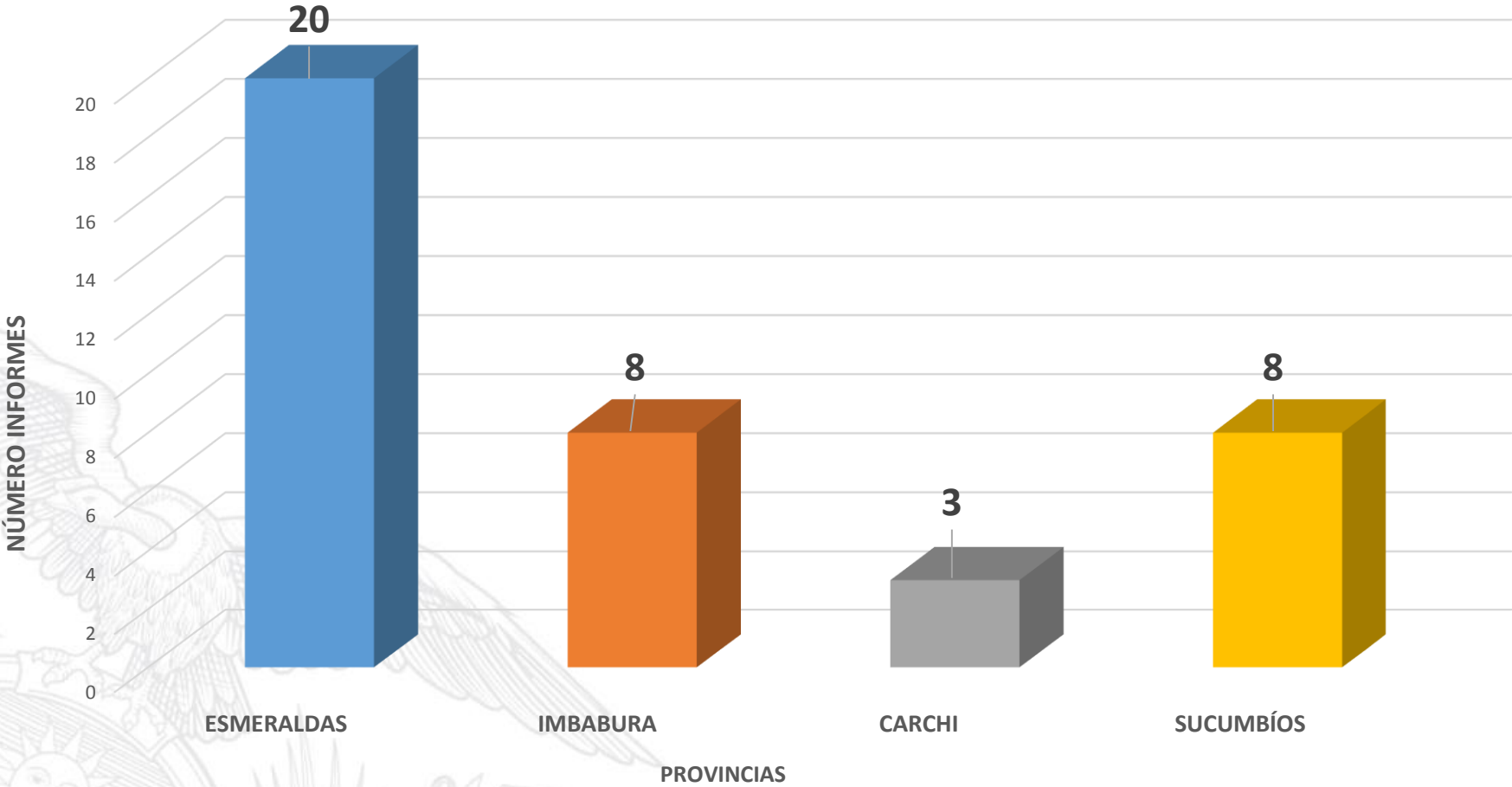

ANÁLISIS DE TERRENOS PARA PROYECTO “CASA PARA TODOS”



Cotacachi - Quiroga



Ibarra - Juncal



Lago Agrio – Nueva Loja

La Coordinación Zonal 1 a través de la Unidad de Análisis de Riesgos realizó los análisis de riesgo aceptable en tres terrenos destinados para el proyecto “Casa para todos”, dos ubicados en la provincia de Imbabura (Cotacachi e Ibarra) y uno en la provincia de Sucumbíos (Lago Agrio).

PROYECTO DE GASTO CORRIENTE: EVALUACIÓN DE LA VULNERABILIDAD FISICO-ESTRUCTURAL ANTE LOS EVENTOS DE MOVIMIENTOS EN MASA, INUNDACIÓN, SÍSMICA Y ERUPCIÓN VOLCÁNICA DE LA CABECERA PARROQUIAL ANGOCHAGUA, CANTÓN IBARRA, PROVINCIA DE IMBABURA.



Constituye un insumo importante para las autoridades locales, pues es un modelo de conocimiento y a su vez una herramienta que permite visibilizar los espacios vulnerables que requieren de intervención dentro de la gestión territorial.

127 MAPAS GENERADOS PARA EL ANÁLISIS DE RIESGOS

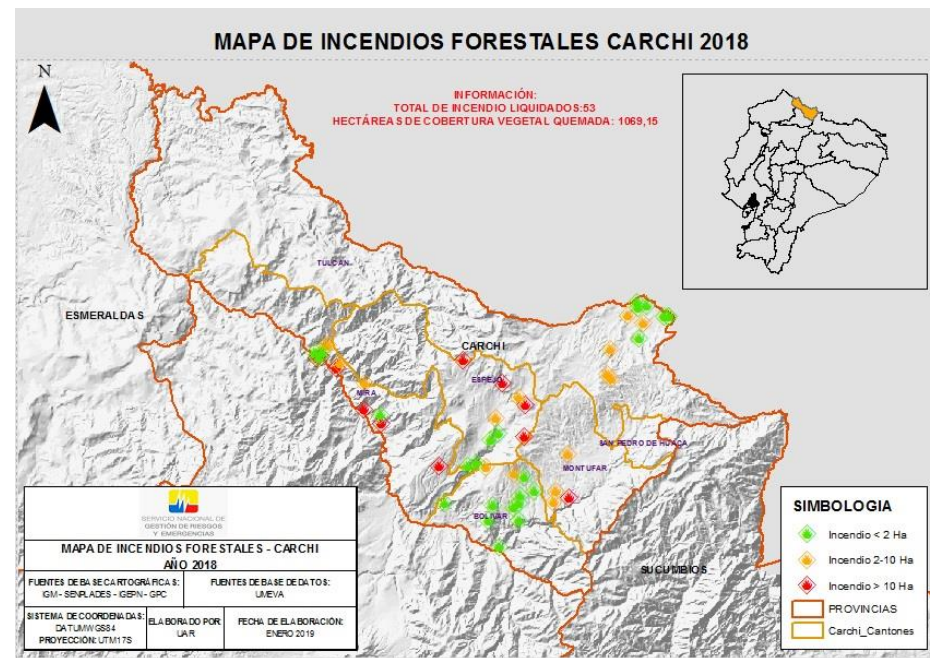
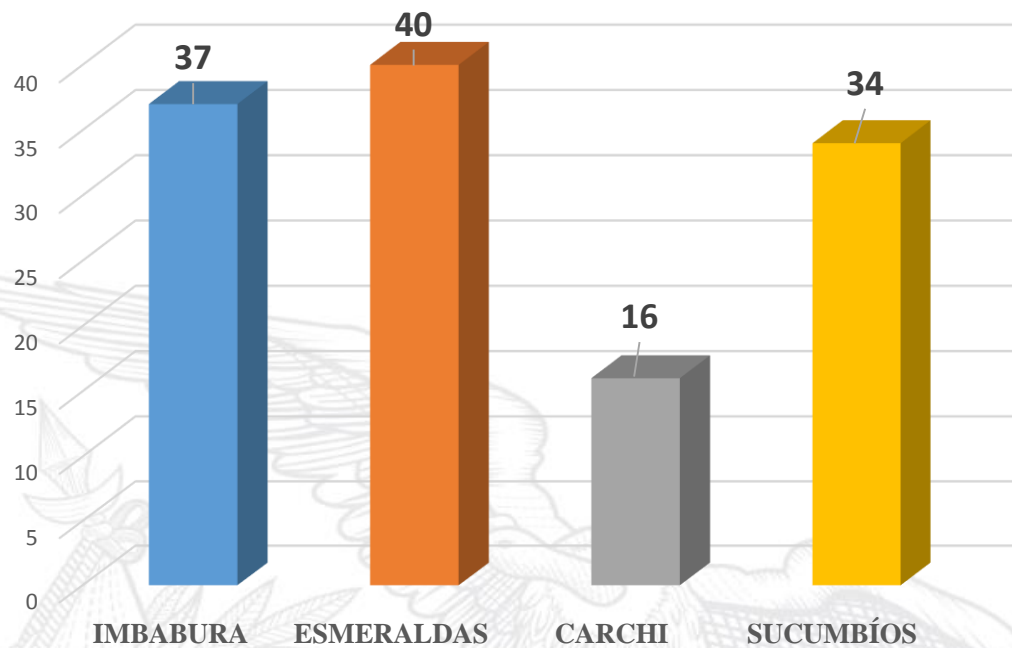

- Elaboración de mapas de determinación de ubicación de áreas susceptibles a inundaciones, movimientos en masa, intensidad sísmica y peligro volcánico.
- Identificación y cuantificación de áreas de afectación por incendios forestales



EL
GOBIERNO
DE TODOS

EJECUCIÓN PRESUPUESTARIA

SERVICIO NACIONAL DE
GESTIÓN DE RIESGOS Y EMERGENCIAS

PRESUPUESTO COORDINACIÓN ZONAL 1

Ejecución Presupuestaria Enero - Diciembre 2018

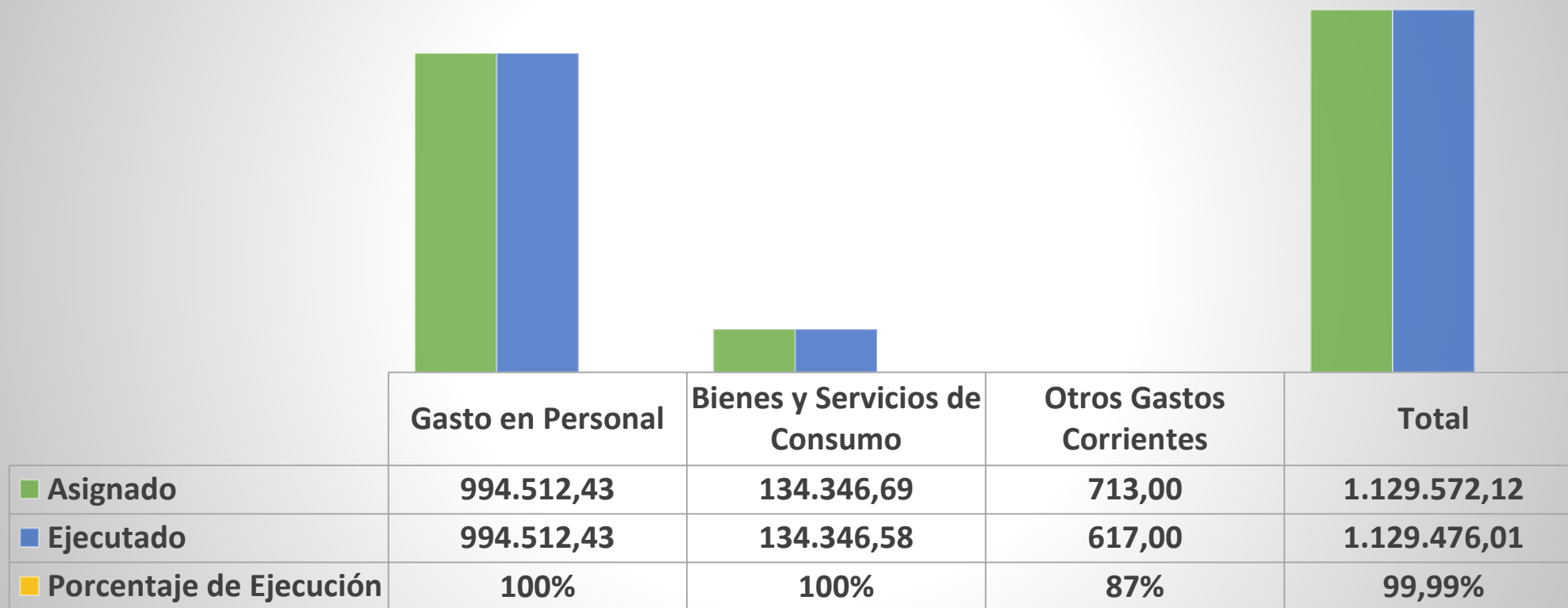



GRACIAS



EL GOBIERNO DE TODOS

SECRETARÍA DE GESTIÓN DE RIESGOS