



COORDINACIÓN ZONAL 5-8

Rendición de Cuentas período 2020

SERVICIO NACIONAL DE GESTIÓN
DE RIESGOS Y EMERGENCIAS



Lenín



CIFRAS RELEVANTES DE LA CZ5 - 8

4'941.056 Total de población

5 GAD provinciales

51 GAD cantonales

126 GAD parroquiales:

Km2: 3.8776,25

La provincia de Guayas cubre el 25% de la población Total a nivel Nacional. Aproximadamente la Zona 5 - 8 representa la tercera parte de la población a Nivel Nacional.



Unidad de Preparación y Respuesta CZ5-8



SERVICIO NACIONAL DE GESTIÓN
DE RIESGOS Y EMERGENCIAS



METAS ALCANZADAS CZ5 – 8 PERIODO 2020

ALOJAMIENTOS TEMPORALES CZ5 - 8

Provincia	No. Alojamiento Temporales
Bolívar	34
Galápagos	16
Guayas	94
Los Ríos	103
Santa Elena	49
Total	296

Capacidad de los Alojamiento Temporales

12.844 Familias

51.736 Personas

% Alojamiento Temporal por Provincia

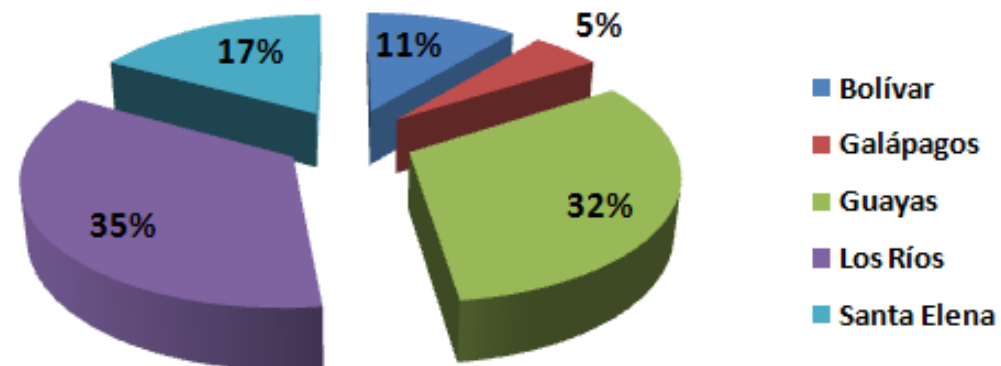

ASISTENCIA HUMANITARIA CZ5 – 8 PERIODO 2020

PROVINCIA	FAMILIAS ATENDIDAS	PERSONAS ATENDIDAS
BOLÍVAR	315	1235
GUAYAS	947	4269
LOS RÍOS	996	3117
STA. ELENA	60	248

TOTAL FAMILIAS ATENDIDAS	2.318
--------------------------	-------

TOTAL PERSONAS ATENDIDAS	8.869
--------------------------	-------

Promedio de personas por familia	4
----------------------------------	---

PORCENTAJE POR PROVINCIA DE PERSONAS ATENDIDAS CON ASISTENCIA HUMANITARIA

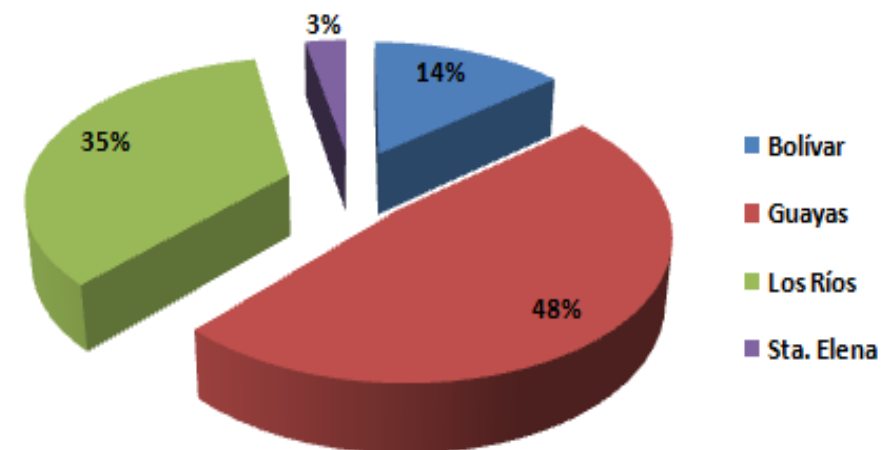



**Articulación SNDGR
SIMULACRO
"31ENE 2020"**



ASISTENCIA TÉCNICA COE's CZ5-8 – COVID 19

En el marco de la emergencia Sanitaria COVID 19 se realizó el acompañamiento técnico a los COE's provinciales y cantonales de la zona 5.

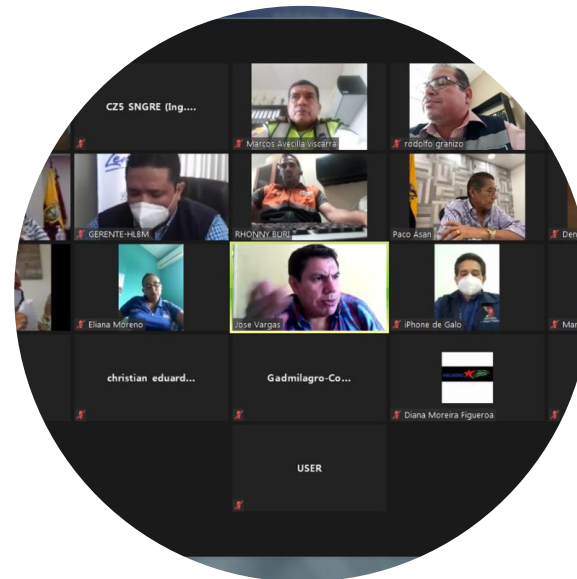

Coordinación Interinstitucional Emergencia Sanitaria COVID 19

SERVICIO NACIONAL DE GESTIÓN
DE RIESGOS Y EMERGENCIAS

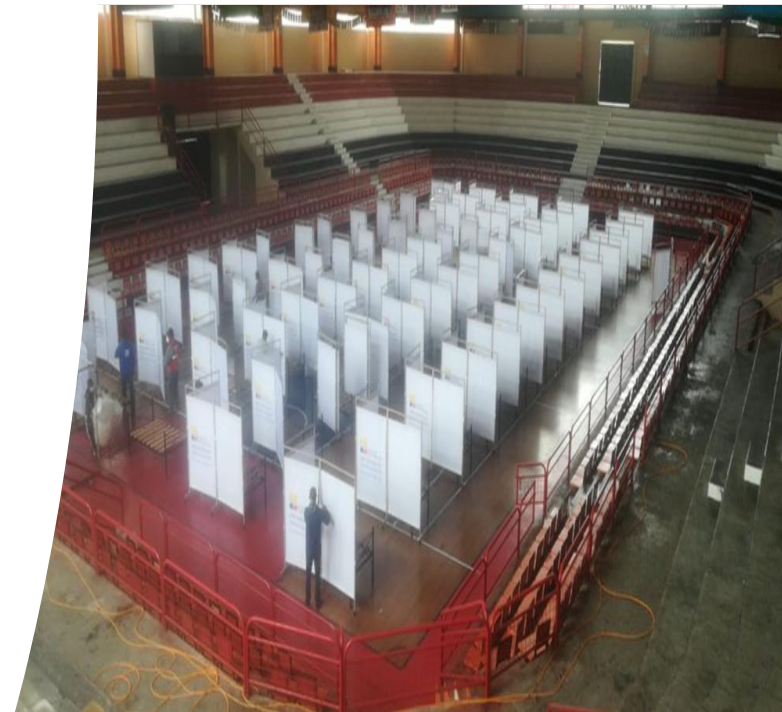

Atención Asistencia humanitaria a familias afectadas por la etapa Invernal 2020

SERVICIO NACIONAL DE GESTIÓN
DE RIESGOS Y EMERGENCIAS



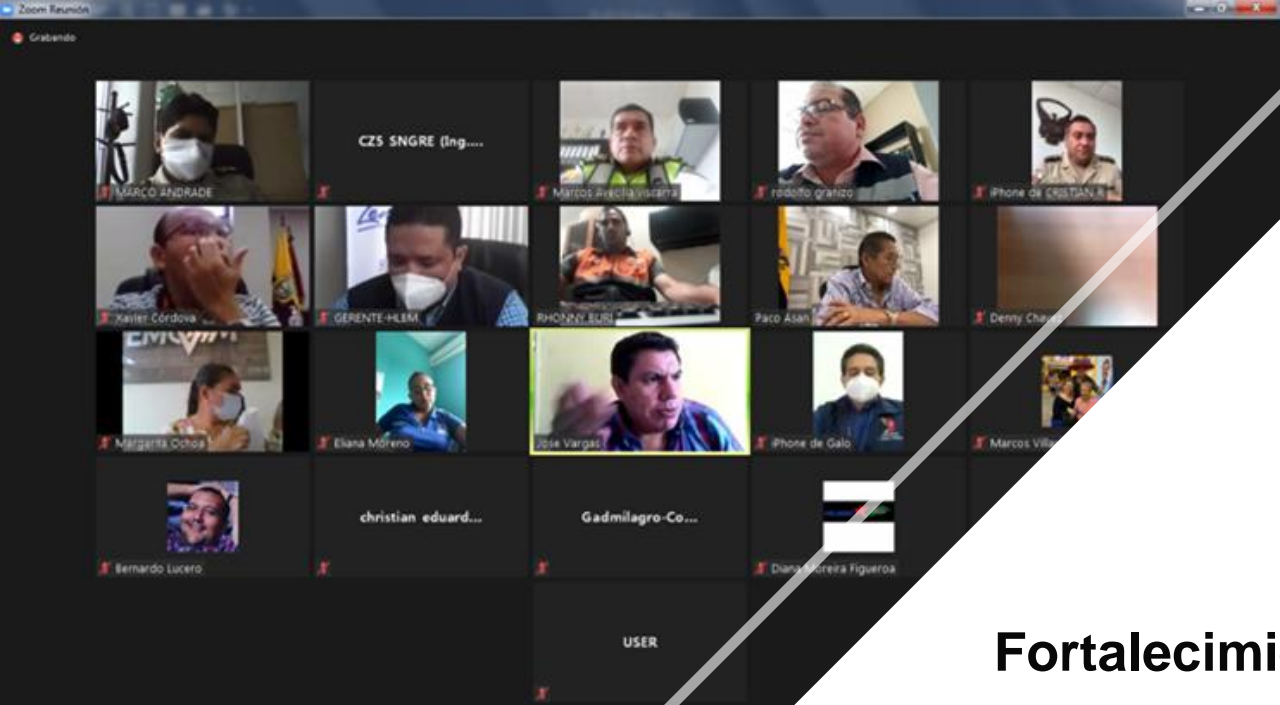

Fortalecimiento COE's Bolívar, Los Ríos, Guayas, Galápagos y Santa Elena



METAS ALCANZADAS CZ5 – 8 PERIODO 2020

Proceso	Producto
1.- Porcentaje de asistencias técnicas realizadas al SNDGR en preparativos para la respuesta	50 asistencias a nivel zonal en
2.- Preparación para el desarrollo de ejercicios de Simulación y Simulacro	15 Ejercicios desarrollados en las instituciones públicas y privadas
3.- Fortalecimiento del nivel operativo e institucional.	25 Gad's fortalecidos

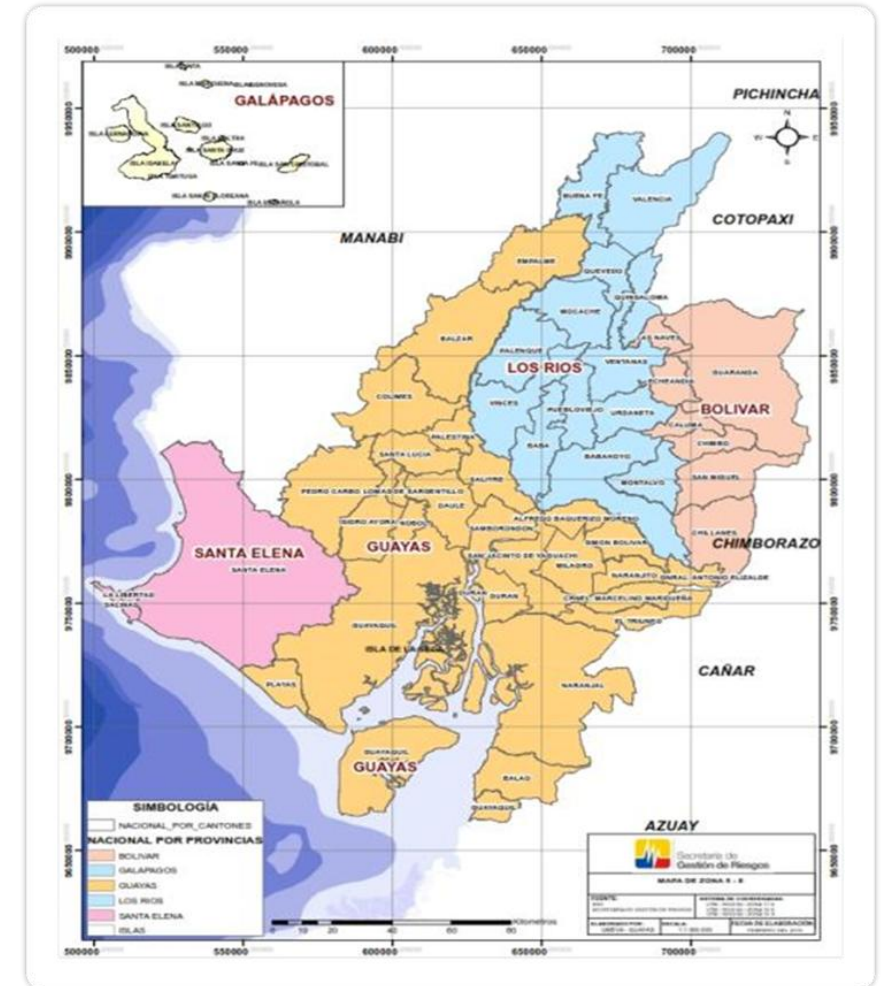

***Unidad de Fortalecimiento y Desarrollo de
Capacidades CZ5-8***

SERVICIO NACIONAL DE GESTIÓN
DE RIESGOS Y EMERGENCIAS



Lenin



METAS ALCANZADAS CZ5 – 8 PERIODO 2020

Proceso	Producto
1.- Fortalecimiento Comunitario en Gestión de Riesgos (Conformación de Comités Comunitarios de Gestión de Riesgos- brigadas)	80 comunidades intervenidas
2.- Preparación y Fortalecimiento del Comité de Operaciones de Emergencia	138 Actividades ejecutadas.
3.- Fortalecimiento de GAD Municipales (Transversalización de la Gestión de Riesgos en los GAD Municipales)	51 GAD fortalecidos
4.- Sensibilización de Prevención de Riesgos de Desastres	3.800 personas sensibilizadas en temáticas de GR

Mapa de Priorización

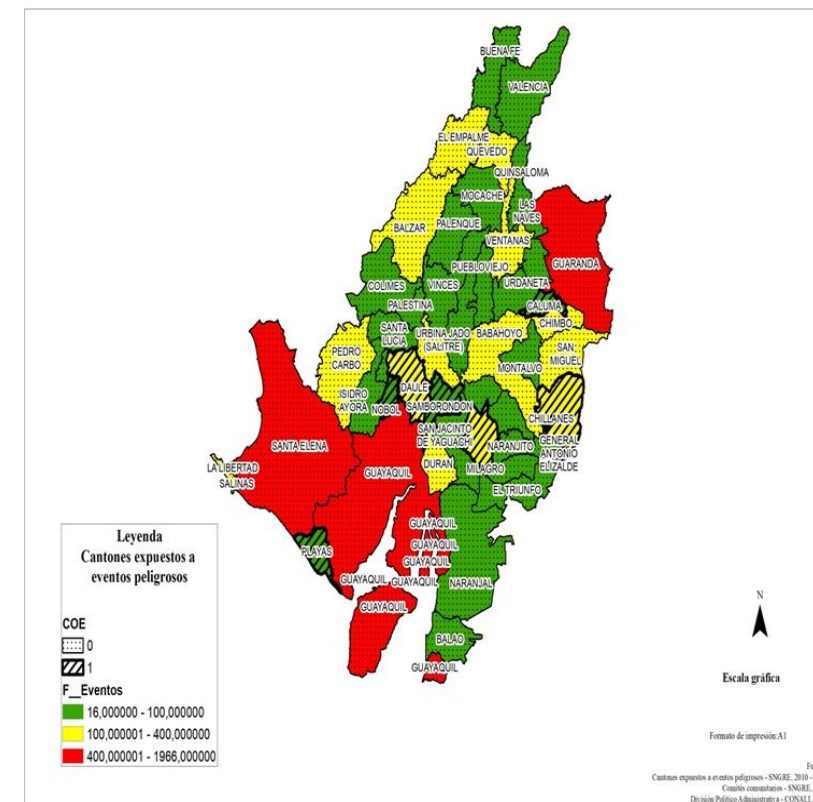

Acciones Relevantes Fortalecimiento de Capacidades



Capacitación a Comités comunitarios de Gestión de Riesgos



Presentación de vehículo simulador



Entrega de certificados a Brigadistas Comunitarios – Monte Sinai



Equipamiento a Comités Comunitarios de Gestión de Riesgos

Unidad de Análisis de Riesgos CZ5-8

RESUMEN DE INSPECCIONES TECNICAS REALIZADAS CZ5 -8 PERIODO 2020

NUMERO DE INSPECCIONES REALIZADAS PERIODO 2020

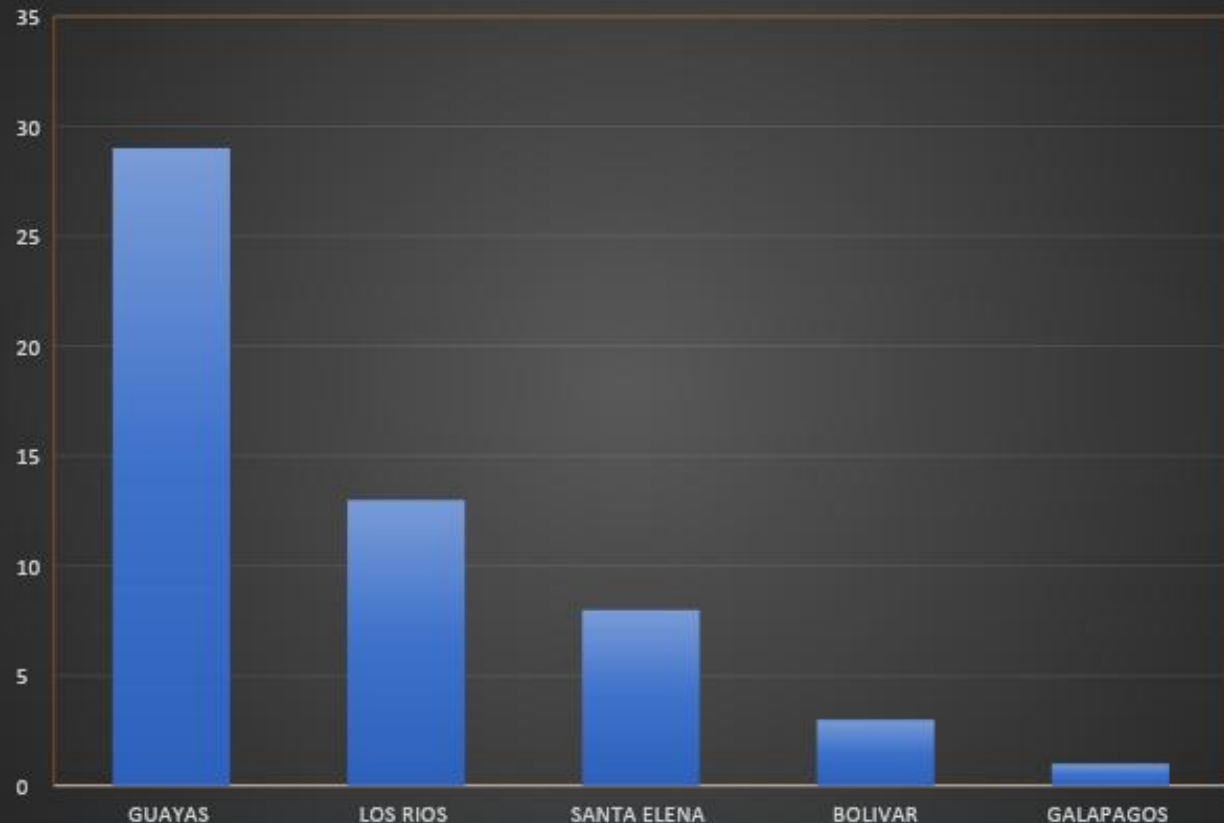

PROVINCIAS	# INSPECCIONES	PORCENTAJE
GUAYAS	29	54%
LOS RÍOS	13	24%
SANTA ELENA	8	15%
BOLÍVAR	3	5%
GALÁPAGOS	1	2 %
TOTAL	54	100%

RIESGOS ASOCIADOS EN LA ZONAL

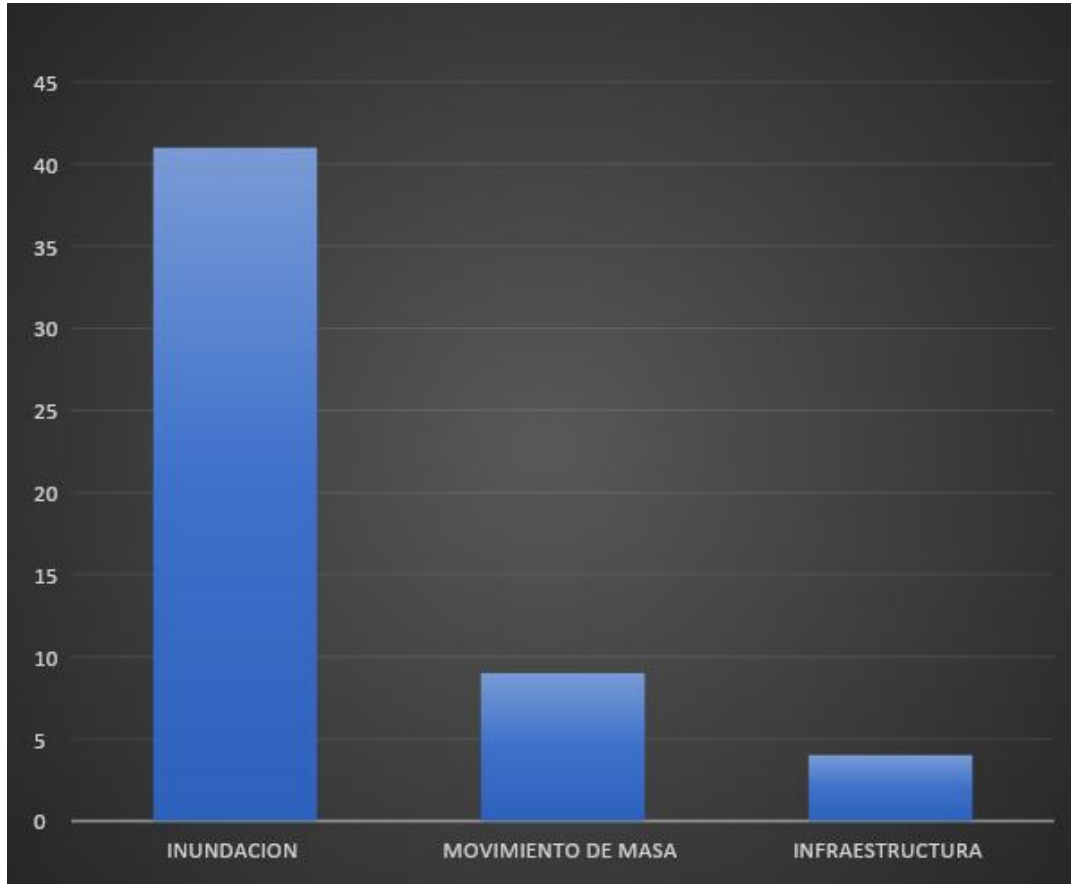

RIESGO	INSPECCIONES	PORCENTAJE
INUNDACIÓN	41	76%
MOVIMIENTO DE MASAS	9	17%
INFRAESTRUCTURA	4	7%
TOTAL	54	100%

ACOMPañAMIENTO TÉCNICO REALIZADO CZ5 – 8 PERIODO 2020

- LEVANTAMIENTO DE INFORMACIÓN CARTOGRAFICA DE AMENAZAS NATURALES (INUNDACIÓN / MOVIMIENTOS EN MASA)
- 25 CAPACITACIONES EN RIESGOS EN LAS PROVINCIAS DE LA ZONA 5-8
- INSPECCIONES TÉCNICAS EN SECTORES SUSCEPTIBLES A RIESGOS
- VALIDACIÓN DE PUNTOS DE ENCUENTRO Y ZONAS SEGURAS
- INSPECCIÓN TÉCNICA DE TERRENOS PARA EL PROGRAMA HABITACIONAL CASA PARA TODOS.

EVALUACIÓN INTERVENCIÓN Y ASESORAMIENTO TÉCNICO EN GESTIÓN DE RIESGOS



Se recomienda un estudio geotécnico del talud, para establecer la obra más idónea de acuerdo a los resultados obtenidos

Se sugiere que las canalizaciones tanto en la parte superior (zanjas de coronación) y en la parte Noreste sean totalmente impermeabilizadas, así como debe proveerse una suficiente pendiente para garantizar un rápido drenaje (de acuerdo a la topografía de la zona y al cálculo previo de caudales colectados).

INSPECCIONES TÉCNICAS POR INUNDACION



SERVICIO NACIONAL DE GESTIÓN
DE RIESGOS Y EMERGENCIAS

VALIDACIÓN DE PUNTOS DE ENCUENTRO Y ZONAS SEGURAS



TERRENO PARA UBICAR VIVIENDAS PARA EL PROGRAMA CASA PARA TODOS – Cantón Samborondón – Provincia del Guayas



SERVICIO NACIONAL DE GESTIÓN
DE RIESGOS Y EMERGENCIAS



Lenin



Dirección Zonal 5



SERVICIO NACIONAL DE GESTIÓN
DE RIESGOS Y EMERGENCIAS



Lenin



EJECUCIÓN PRESUPUESTARIA DE GASTO PERMANENTE DE LA COORDINACIÓN ZONAL 5

DESCRIPCIÓN / PROGRAMAS		PRESUPUESTO VIGENTE	COMPROMISO	EJECUCION PRESUPUESTARIA	INDICE DE GASTO	
					4=3/1	5=3/2
		1	2	3		
01	ADMINISTRACION CENTRAL	\$ 494.234,44	\$ 489.359,87	\$ 483.355,84	97,80%	98,77%
55	FORTALECIMIENTO DEL SISTEMA NACIONAL DESCENTRALIZADO DE LA GESTIÓN DEL RIESGOS	\$ 269.390,23	\$ 269.390,23	\$ 269.389,26	100,00%	100,00%
56	PREPARACIÓN EN LA GESTION DE RIESGOS	\$ 122.841,30	\$ 122.841,30	\$ 122.841,30	100,00%	100,00%
57	PREVENCIÓN Y MITIGACIÓN DE RIESGOS	\$ 361.092,26	\$ 361.092,26	\$ 361.092,26	100,00%	100,00%
TOTAL...		\$ 1.247.558,23	\$ 1.242.683,66	\$ 1.236.678,66	99,45%	99,69%

Ejecución Presupuestaria Año 2020

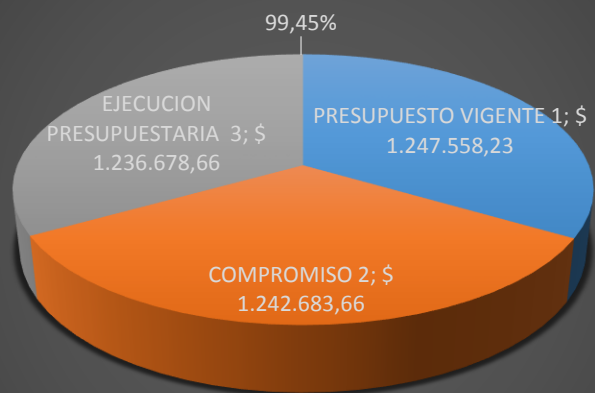

■ PRESUPUESTO VIGENTE 1 ■ COMPROMISO 2 ■ EJECUCION PRESUPUESTARIA 3 ■ INDICE DE GASTO 4=3/1