

A partir del 01 de enero del 2024 hasta la fecha, se han registrado **687** incendios forestales (INF) que han ocasionado la pérdida de **6.083,15** hectáreas de cobertura vegetal. Las provincias que reportan la mayor afectación en hectáreas quemadas por incendios forestales son: **Pichincha, Carchi, Azuay, Guayas, Chimborazo, El Oro**

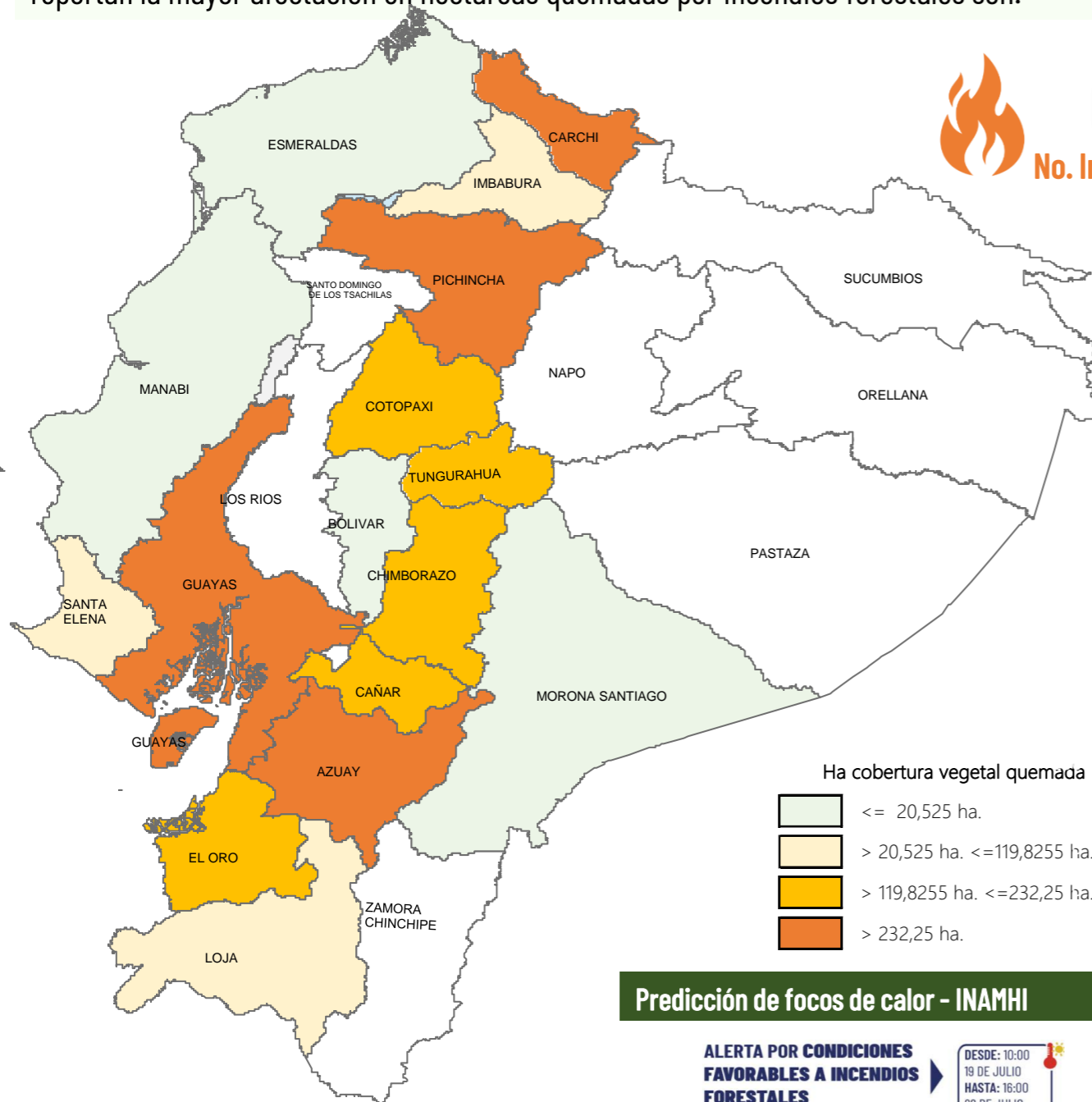

687
No. Incendios Forestales



6.083,15
Ha. de cobertura vegetal quemada



2
Personas heridas



0
Fallecidos

No. Incendios por nivel de afectación

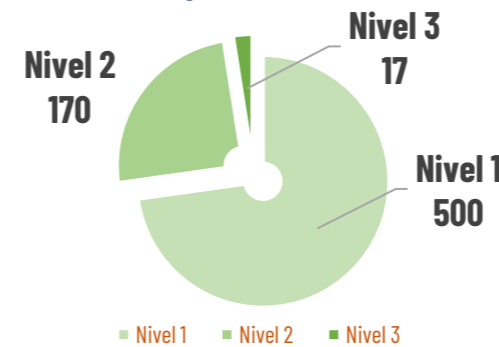

Nivel 1 = afectación hasta 2 hectáreas
Nivel 2 = afectación mayor a 2 y menor igual a 30 hectáreas
Nivel 3 = afectación mayor a 30 hectáreas

Ha. quemadas vs No. incendios por mes de ocurrencia

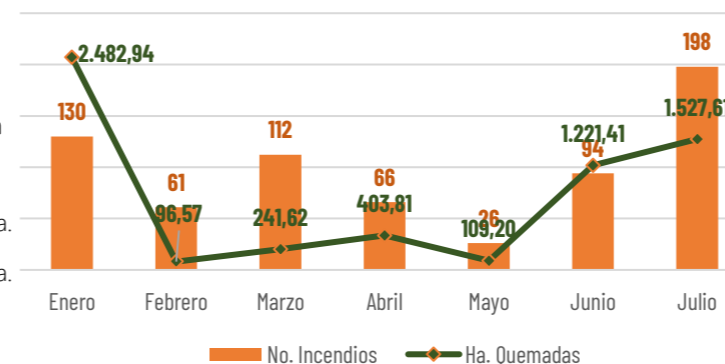

Detalle de afectaciones a nivel provincia

Provincia	No. Incendios	Ha. Quemadas	Personas heridas	Fallecidos
Pichincha	144	1.980,32	0	0
Carchi	22	1.637,74	0	0
Azuay	134	1.281,49	0	0
Guayas	90	251,33	0	0
Chimborazo	41	154,62	0	0
El Oro	12	175,01	2	0
Tungurahua	100	125,76	0	0
Imbabura	31	113,90	0	0
Cotopaxi	22	127,86	0	0
Santa Elena	7	88,00	0	0
Loja	21	111,00	0	0
Cañar	49	55,01	0	0
Esmeraldas	6	9,03	0	0
Manabí	3	7,03	0	0
Morona Santiago	3	4,06	0	0
Bolívar	2	1,02	0	0
Los Ríos	0	0,00	0	0
Zamora Chinchipe	0	0,00	0	0
Santo Domingo de	0	0,00	0	0
Napo	0	0,00	0	0
Pastaza	0	0,00	0	0
Sucumbios	0	0,00	0	0
Orellana	0	0,00	0	0
Galápagos	0	0,00	0	0
Total	687	6.083,15	2	0

Predicción de focos de calor - INAMHI

ALERTA POR CONDICIONES FAVORABLES A INCENDIOS FORESTALES

DESDE: 10:00
19 DE JULIO
HASTA: 16:00
22 DE JULIO

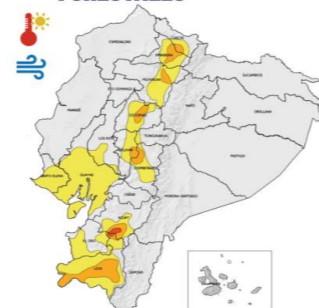

Niveles
BAJO MEDIO ALTO MUY ALTO

Boletín INAMHI - ALERTA POR CONDICIONES FAVORABLES A INCENDIOS FORESTALES -ADVERTENCIA N° 38, vigencia: desde 10H00 del 19 hasta las 16H00 del 22 de julio de 2024

SITUACIÓN: Las condiciones favorables para activación y propagación de incendios forestales responde a factores meteorológicos y ambientales como: disminución de precipitaciones, baja humedad relativa, incremento de la velocidad del viento, ráfagas de viento, altas temperaturas, vegetación seca. Región Litoral: Se prevé los niveles más altos en la provincia del Guayas; Región Interandina: Altos niveles a lo largo de la Sierra, con mayor énfasis en Imbabura, Pichincha, Azuay y Loja.

Movilizaciones aéreas



7

Intervenciones aéreas



79

55300

Descargas de agua Total litros descargados

Para la atención de incendios forestales se activaron los siguientes COE:

- COE Provincial**
Carchi activado el 28/01/2024 (Cerrado)
- COE Cantonal**
Espejo activado el 29/01/2024 (Cerrado)
Girón activado 17/07/2024 (Activo)
Santa Isabel activado el 19/07/2024 (Activo)

Producto elaborado por:

Para acceder a todos los informes de situación e infografías generadas por la SNGR visite el siguiente enlace:
<https://www.gestionderiesgos.gob.ec/informes-de-situacion-actual-por-eventos-adversos-ecuador/>



Secretaría Nacional de Gestión de Riesgos

A nivel nacional a la hora de corte del presente reporte, se registra:

Incendios Activos

Incendios Controlados

1

1



01 incendio forestal Activo

Nro.	Provincia	Cantón	Parroquia	Sector	Afectación (ha)	Fecha de Novedad	Observaciones
01	Pichincha	Quito	Tumbaco	Ref. Intervalles, tras las piscinas de Cununyacu	--	22/07/2024	Cuerpo de Bomberos trabaja en la sofocación del flagelo.

01 incendio forestal Controlado

Nro.	Provincia	Cantón	Parroquia	Sector	Afectación (ha)	Fecha de Novedad	Observaciones
01	Cotopaxi	Pujilí	Zumbahua	Guantopolo km 55 vía a Zumbahua	10	20/07/2024	Controlado en un 80%

No. de incendios forestales vs ha. quemada registrado en el mes de julio, desagregado por días

