

A partir del 01 de enero del 2024 hasta la fecha, se han registrado **876** incendios forestales (INF) que han ocasionado la pérdida de **6.418,23** hectáreas de cobertura vegetal. Las provincias que reportan la mayor afectación en hectáreas quemadas por incendios forestales son: **Carchi, Azuay, Pichincha, Loja, Guayas, El Oro**

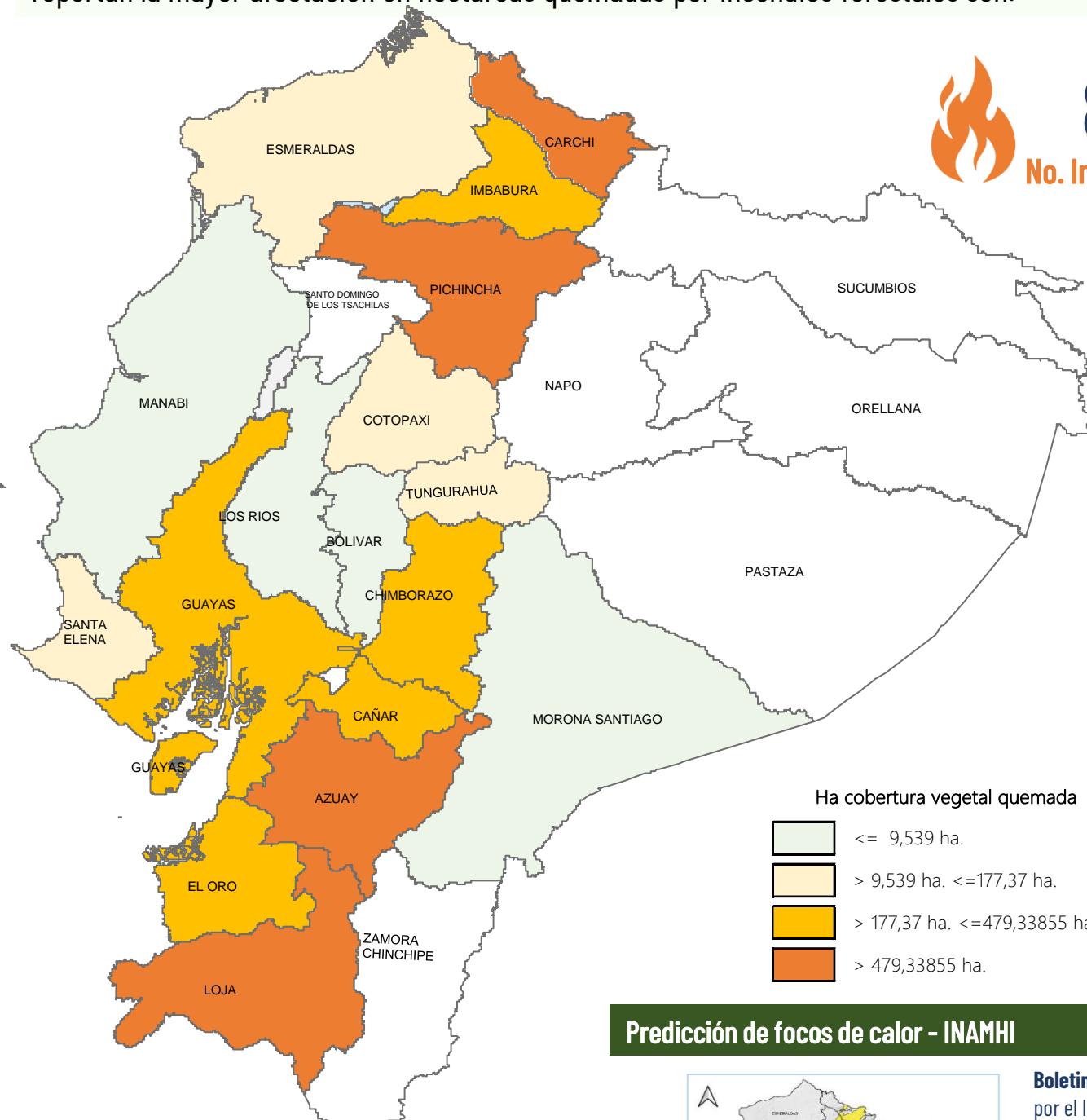

876

No. Incendios Forestales



6.418,23

Ha. de cobertura vegetal quemada



2

Personas heridas



0

Fallecidos

No. Incendios por nivel de afectación

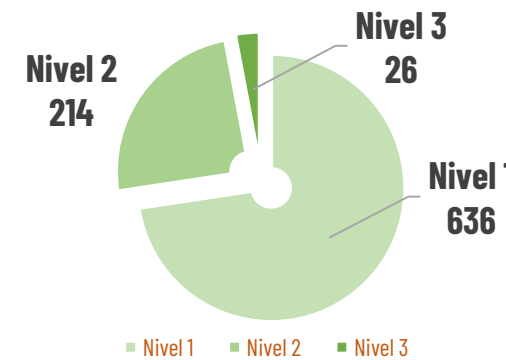

Nivel 1 = afectación hasta 2 hectáreas
 Nivel 2 = afectación mayor a 2 y menor igual a 30 hectáreas
 Nivel 3 = afectación mayor a 30 hectáreas

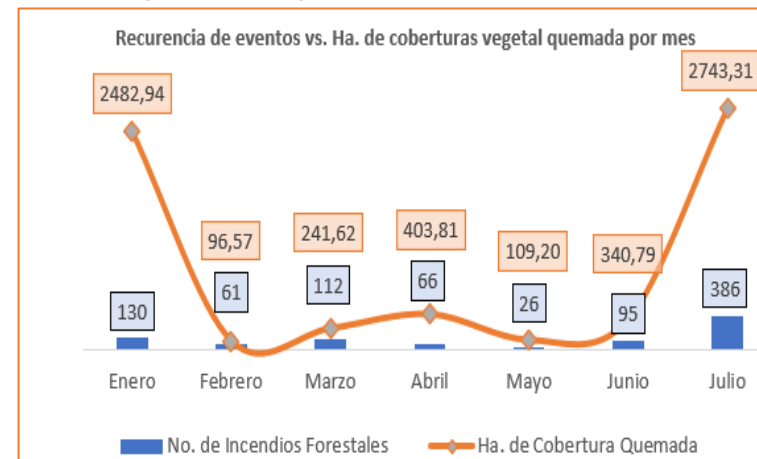

Detalle de afectaciones a nivel provincia

Provincia	No. Incendios	Ha. Quemadas	Personas heridas	Fallecidos
Carchi	26	1.727,78	0	0
Azuay	156	1.386,15	0	0
Pichincha	199	1.235,62	0	0
Loja	37	615,50	0	0
Guayas	125	343,18	0	0
El Oro	20	229,02	2	0
Chimborazo	47	213,71	0	0
Imbabura	50	188,48	0	0
Cotopaxi	29	177,37	0	0
Tungurahua	102	125,93	0	0
Santa Elena	8	91,00	0	0
Cañar	54	55,34	0	0
Esmeraldas	10	10,05	0	0
Manabí	4	9,03	0	0
Bolívar	4	6,03	0	0
Morona Santiago	3	4,06	0	0
Los Ríos	2	0,00	0	0
Zamora Chinchipe	0	0,00	0	0
Santo Domingo de	0	0,00	0	0
Napo	0	0,00	0	0
Pastaza	0	0,00	0	0
Sucumbios	0	0,00	0	0
Orellana	0	0,00	0	0
Galápagos	0	0,00	0	0
Total	876	6.418,23	2	0

Predicción de focos de calor - INAMHI

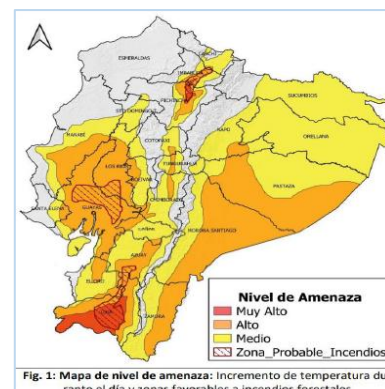

Boletín INAMHI - De acuerdo al Boletín Meteorológico de Advertencia No. 40, emitido por el INAMHI el sábado 27 de julio de 2024 y que tiene vigencia a partir de las 10H00 del 28 hasta las 16H00 del 30 de julio de 2024 con un nivel de amenaza Medio, Alto y Muy Alto. De acuerdo con los análisis meteorológicos se prevé el incremento de las condiciones favorables para la propagación de incendios forestales en la zona sur de la Costa y a lo largo del callejón Interandino durante el periodo del presente Boletín.

- Región Litoral:** Mayor afectación a las provincias de Guayas, Los Ríos, interior de Manabí y norte de El Oro.
- Región Interandina:** Niveles más altos en las provincias de Imbabura, Pichincha, Bolívar, Azuay y Loja.
- Región Amazónica:** Mayor temperatura en Morona Santiago y Zamora Chinchipe.

Movilizaciones aéreas



7
Intervenciones aéreas



79

Descargas de agua

55.300

Total litros descargados

Para la atención de incendios forestales se activaron los siguientes COE:

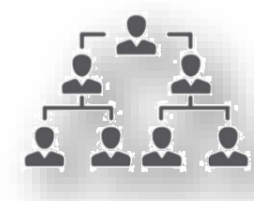

- COE Provincial**
Carchi activado el 28/01/2024 (Cerrado)
- COE Cantonal**
Espejo activado el 29/01/2024 (Cerrado)
Girón activado 17/07/2024 (Activo)
Santa Isabel activado el 19/07/2024 (Activo)



A nivel nacional a la hora de corte del presente reporte, se registra:

Incendios Activos

3

Incendios Controlados

1



03 Incendios forestales Activos							
Nro.	Provincia	Cantón	Parroquia	Sector	Afectación (ha)	Fecha de Novedad	Observaciones
01	Azuay	Cuenca	San Joaquín	Pucan	--	28/07/2024	Cuerpo de Bomberos Cuenca realizó un sobrevuelo con dron para el reconocimiento de zonas de acceso para el personal, adicional personal de Elecaustro y GAD Provincial se movilizan al lugar del evento para apoyo en labores de sofocación
02	Pichincha	Rumiñahui	Sangolquí	Curipungo	--	29/07/2024	Cuerpo de Bomberos Rumiñahui trabaja en la sofocación del flagelo.
03	Pichincha	Quito	San José de Minas	Minas Chupa	--	29/07/2024	Cuerpo de Bomberos DMQ mantiene línea de vista del incendio forestal y avanzan al lugar.

01 Incendio forestal Controlado						
Provincia	Cantón	Parroquia	Sector	Afectación (ha)	Fecha de Novedad	Observaciones
Pichincha	Mejía	El Chaupi	Reserva ecológica de Los Ilinizas	20	28/07/2024	Cuerpo de Bomberos de Mejía, Latacunga y MAATE realizan inspección y continúan con labores de control y extinción.

