



AFECTACIONES POR LLUVIAS EN EL ECUADOR

Inicio 14/06/2024 al 04/07/2024 - 12:30. En referencia al SITREP N° 19

Desde el 14 de junio de 2024 hasta la presente fecha, por lluvias se han 171 eventos adversos en 18 provincias, afectando a 50 cantones y 112 parroquias. Los eventos más recurrentes son los siguientes: deslizamiento (33,33%), inundación (25,29%), Socavamiento (17,24%) y aluvión (16,09%), entre los principales.

Mapa provincias con mayor impacto a personas: **Tungurahua, Chimborazo, Morona Santiago, Pastaza, Napo, Esmeraldas y Pichincha**

19
Personas fallecidas

3.623
Personas afectadas

531
Personas damnificadas

238
Viviendas afectadas

68
Viviendas destruidas

29
Puentes afectados

36
Puentes destruidos

44,98
Km de vías

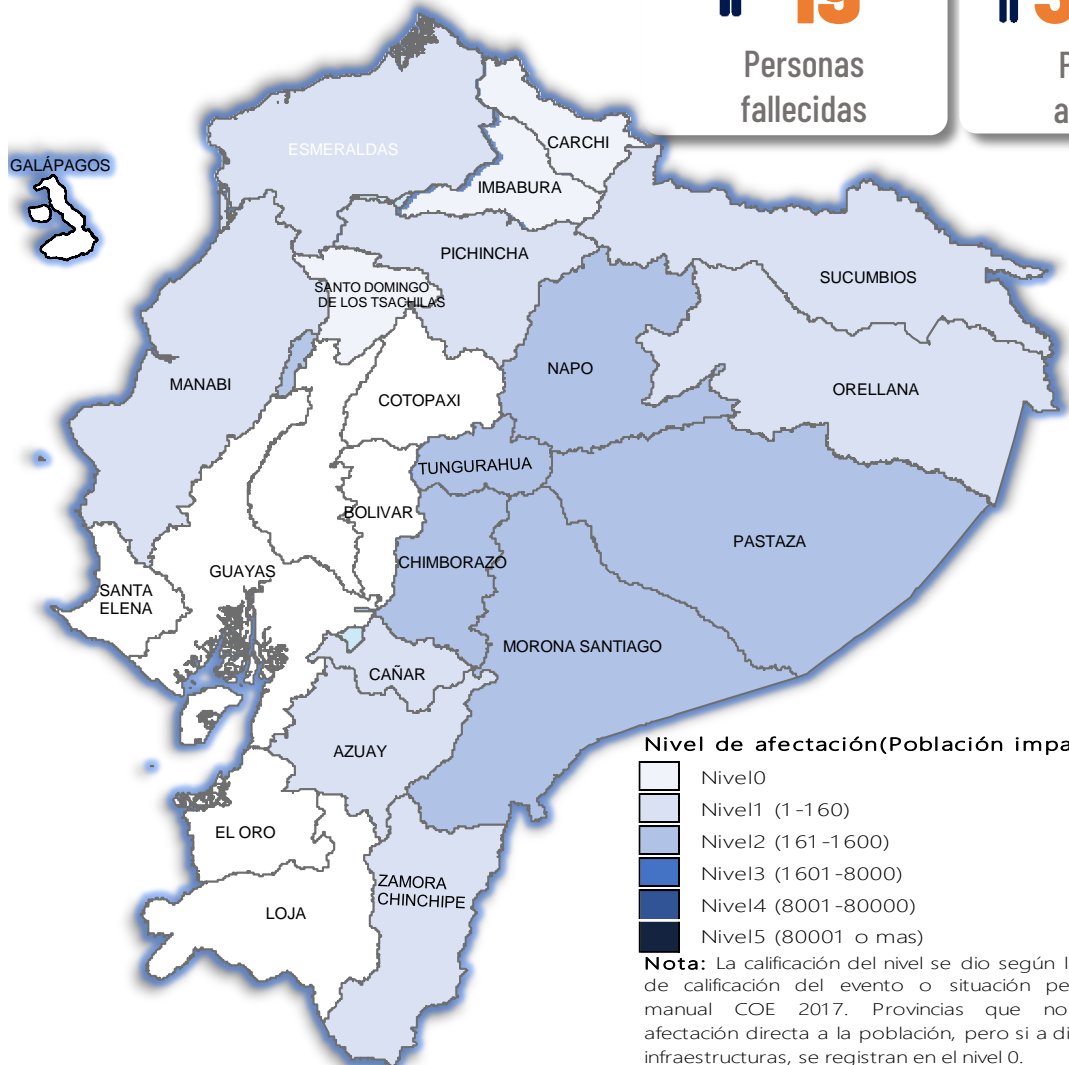

Nivel de afectación (Población impactada)
Nivel 0
Nivel 1 (1-160)
Nivel 2 (161-1600)
Nivel 3 (1601-8000)
Nivel 4 (8001-80000)
Nivel 5 (80001 o más)
Nota: La calificación del nivel se dio según la "Tabla de calificación del evento o situación peligrosa", manual COE 2017. Provincias que no tienen afectación directa a la población, pero sí a diferentes infraestructuras, se registran en el nivel 0.

Cantidad de eventos por lluvias



Detalle de afectaciones a nivel provincia

Provincia	Personas fallecidas	Personas Afectadas	Personas Damnificadas	Viviendas Afectadas	Viviendas Destruidas	Km. de vías afectadas
Tungurahua	14	1376	215	22	31	30,05
Chimborazo	4	1013	34	20	8	0,52
Morona Santiago	0	481	21	16	4	1,59
Pastaza	0	448	0	115	0	0,13
Napo	0	227	253	34	24	0,62
Esmeraldas	0	30	0	0	0	0,00
Pichincha	0	23	0	15	0	0,81
Cañar	0	14	0	1	0	0,41
Zamora Chinchipe	0	4	0	13	0	0,06
Orellana	0	4	0	1	0	0,00
Sucumbios	0	3	0	0	0	0,70
Loja	0	0	0	0	0	0,00
Azuay	0	0	4	1	0	0,14
Manabí	0	0	4	0	1	0,00
Cotopaxi	1	0	0	0	0	0,00
Santo Domingo de Los Tsác	0	0	0	0	0	0,01
Carchi	0	0	0	0	0	0,01
Guayas	0	0	0	0	0	0,00
Los Ríos	0	0	0	0	0	0,00
Santa Elena	0	0	0	0	0	0,00
Bolívar	0	0	0	0	0	0,00
El Oro	0	0	0	0	0	0,00
Imbabura	0	0	0	0	0	0,05
Galápagos	0	0	0	0	0	0,00

Número de eventos vs Personas impactadas por día:

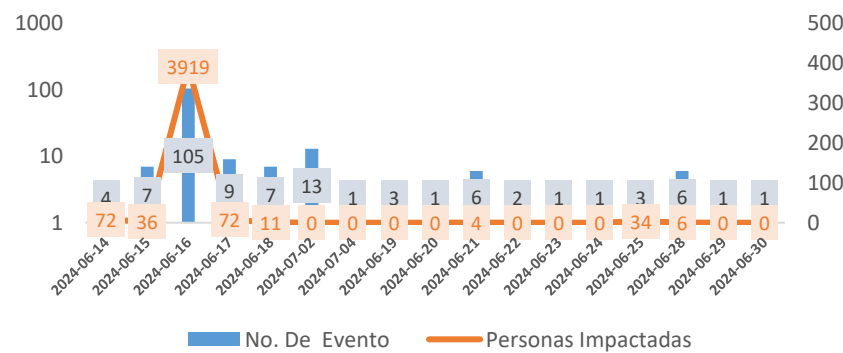

Recurrencia de eventos por lluvias vs Personas Impactadas a nivel provincial

Personas impactadas refiere a la suma de personas afectadas y personas damnificadas

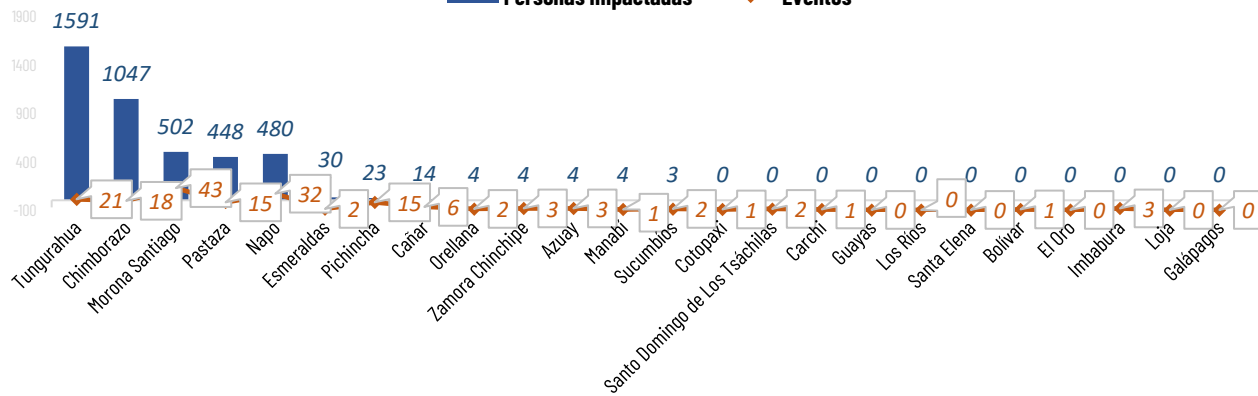

Situación meteorológica

REGIÓN LITORAL



REGIÓN INTERANDINA



REGIÓN AMAZÓNICA

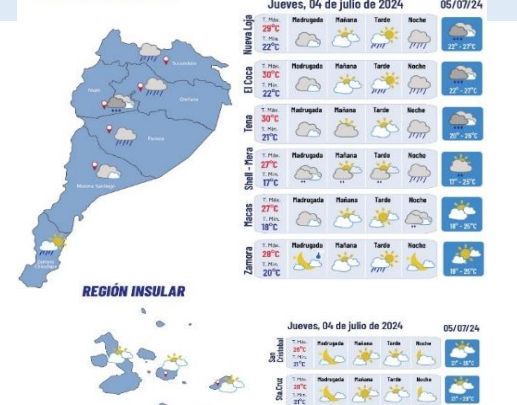

REGIÓN INSULAR





AFECTACIONES POR LLUVIAS EN EL ECUADOR

Inicio 14/06/2024 al 04/07/2024 - 12:30. En referencia al SITREP N° 19

COE ACTIVADOS

Para la atención de los eventos peligrosos presentados por lluvias se activaron:

12 COE Cantonales

Quijos, Chaco en Napo; Penipe, Chambo y Riobamba en Chimborazo; Baños, Patate en Tungurahua; Palora, Huamboya, y Sucua en Morona Santiago, Bilibián en Cañar y Cayambe en Pichincha.

04 COE Provinciales

Chimborazo, Tungurahua, Morona Santiago, y Napo

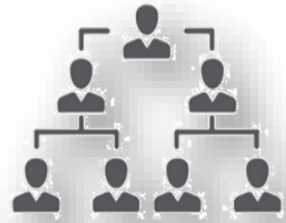

Asistencia Humanitaria

Por eventos producidos por lluvias desde el 14 de junio de 2024 a la fecha, en la Provincia de Tungurahua, cantón Baños la SNGR, moviliza y en proceso de entrega en alojamientos temporales y población afectada, se detalla a continuación:



2.809

TOTAL DE BIENES DE ASISTENCIA HUMANITARIA ENTREGADO - SNGR



295.237

TOTAL DE BIENES DE ASISTENCIA HUMANITARIA ENTREGADO - SNDGIRD

La SNGR en proceso de entrega en alojamientos temporales y población afectada un total de **2.809** bienes de asistencia humanitaria, a continuación se detallan algunos de los tipos de bienes:

DECLARATORIAS DE EMERGENCIAS

4 Provincia con declaratoria de Emergencia

- Povincia de Chimborazo, se declaró en emergencia en los secortes estratégicos
- Prefectura de Tungurahua declaró en emergencia a los cantones: de Baños de Agua Santa, Patate, Pelileo, Quero, Pillaro.
- MTOF "Declara en emergencia la la Red Vial Estatal de la provincia de Tungurahua, en los tramos viales de PELILEO - BAÑOS PUYO.
- GAD provincia de Napo, declaró en emergencia VIAL de la red secundaria incluidos los puentes y las zonas productivas afectadas.

3 Cantones con declaratoria de Emergencia

Chaco de Napo, Penipe en la provincia de Chimborazo y Baños de Agua Santa en la provincia de Tungurahua

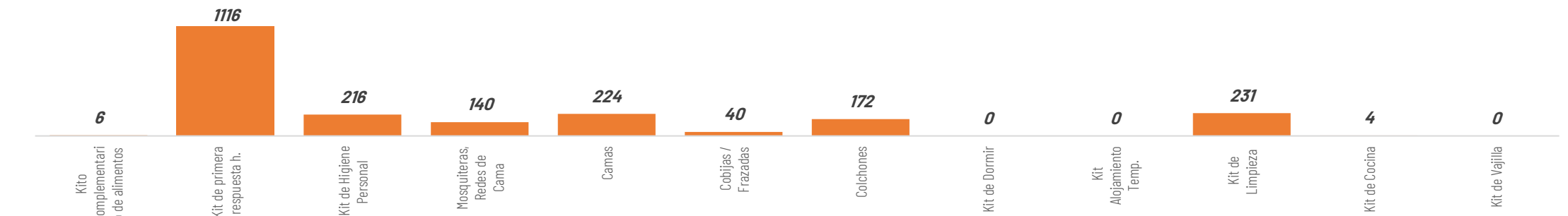

Las instituciones del SNDGIRD han entregado un total de **295.237** bienes de asistencia humanitaria:

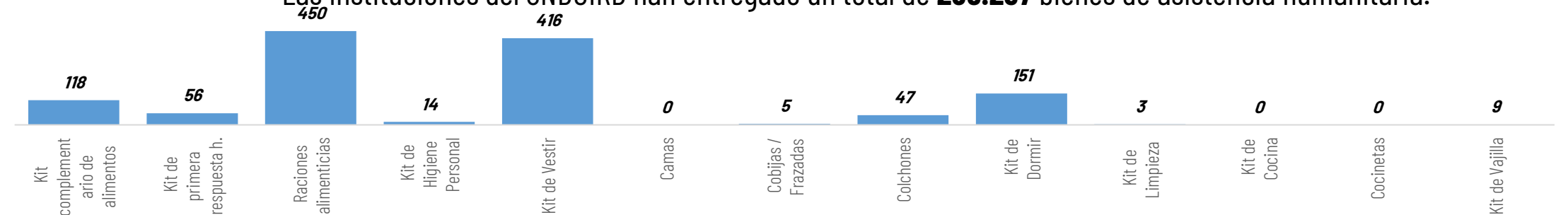

ALOJAMIENTOS TEMPORALES ACTIVADOS

Se encuentran **activados 5** alojamientos:

Nro.	Provincia	Cantón	Parroquia	Tipo	Nombre del Alojamiento Temporal	Fecha de Apertura	Estado	Familias	Personas
1	Tungurahua	Baños	Baños	Albergue	Estadio San Vicente	16/6/2024	Activo	11	35
2	Tungurahua	Baños	Baños	Refugio Temporal	Fundación Oscar Efrén Reyes	26/6/2024	Activo	7	24
3	Tungurahua	Baños	Río Verde	Albergue	Guardería Río Verde	22/6/2023	Activo	15	51
4	Tungurahua	Baños	Río Verde	Albergue	Iglesia Católica	16/6/2023	Activo	21	60
5	Pastaza	Mera		Refugio Temporal	Casa sr. Abdón Recalde	26/6/2024	Activo	6	20
Total								60	180

Se encuentran **5** alojamientos cerrados:

Nro.	Provincia	Cantón	Parroquia	Tipo	Nombre del Alojamiento Temporal	Fecha de Cierre	Estado
1	Napo	El Chaco	Sardinas	Albergue	Coliseo Sardinas	16/6/2024	Cerrado
2	Tungurahua	Baños	Ulba	Albergue	Gad Parroquial Ulba	17/6/2024	Cerrado
3			Ulba	Albergue	Gad Parroquial Ulba (10 de Mayo)	17/6/2024	Cerrado
4			Río Verde	Albergue	Iglesia Evangélica Luz y Verdad	16/6/2024	Cerrado
5	Orellana	Francisco de Orellana	El Coca	Refugio Temporal	Coliseo Paraiso Amazónico	17/6/2024	Cerrado



5

Total de Alojamientos Activos al momento



60

Número de Familias Alojadas actualmente



190

Número de Personas Alojadas actualmente

