



AFECTACIONES POR LLUVIAS EN EL ECUADOR

Inicio 14/06/2024 al 12/07/2024 - 15:00. En referencia al SITREP N° 21

Desde el 14 de junio de 2024 hasta la presente fecha, por lluvias se han 189 eventos adversos en 20 provincias, afectando a 55 cantones y 121 parroquias. Los eventos más recurrentes son los siguientes: deslizamiento (36,51%), inundación (25,93%), Socavamiento (15,87%) y aluvión (14,81%), entre los principales.

Mapa provincias con mayor impacto a personas: Esmeraldas, Tungurahua, Chimborazo, Pastaza, Cotopaxi, Morona Santiago y Napo.

19
Personas fallecidas

7.568
Personas afectadas

539
Personas damnificadas

869
Viviendas afectadas

68
Viviendas destruidas

31
Puentes afectados

36
Puentes destruidos

45,40
Km de vías afectadas

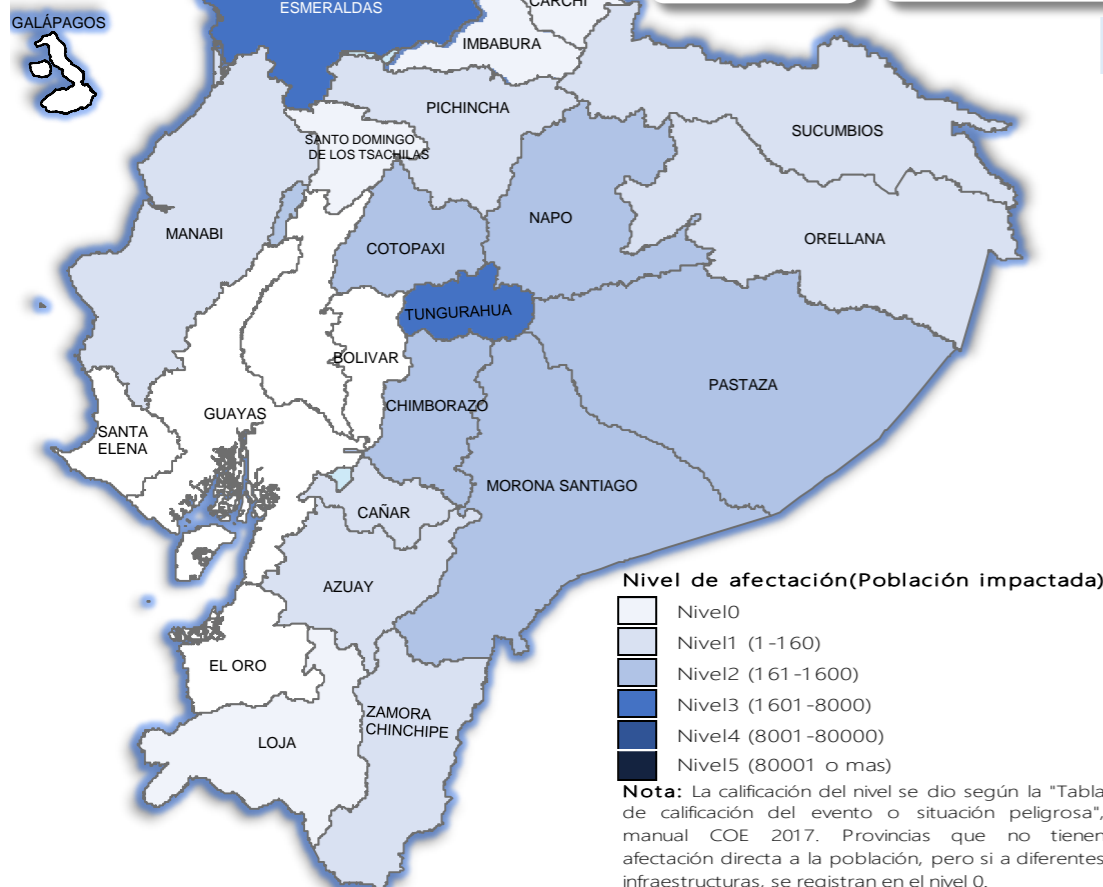

Cantidad de eventos por lluvias

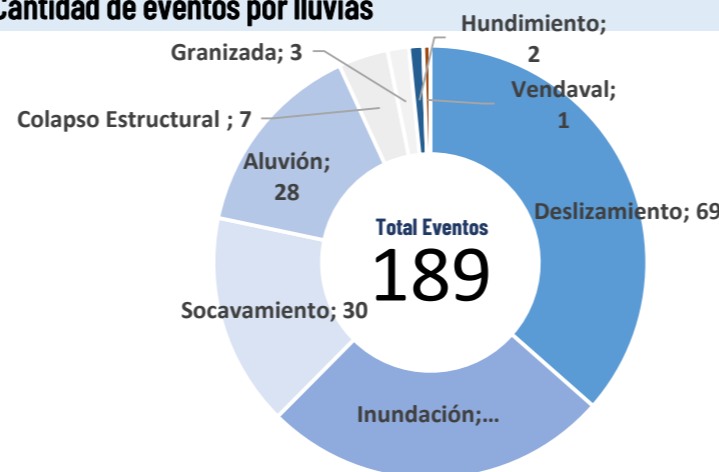

Detalle de afectaciones a nivel provincial

| Provincia | Personas fallecidas | Personas Afectadas | Personas Damnificadas | Viviendas Afectadas | Viviendas Destruidas | Km. de vías afectadas |
|--------------------------|---------------------|--------------------|-----------------------|---------------------|----------------------|-----------------------|
| Esmeraldas | 0 | 2026 | 0 | 630 | 0 | 30,05 |
| Tungurahua | 14 | 1554 | 217 | 22 | 31 | 40,13 |
| Chimborazo | 4 | 1235 | 34 | 20 | 8 | 0,59 |
| Pastaza | 0 | 1014 | 0 | 115 | 0 | 0,13 |
| Cotopaxi | 1 | 800 | 0 | 0 | 0 | 0,00 |
| Morona Santiago | 0 | 596 | 21 | 16 | 4 | 1,59 |
| Napo | 0 | 279 | 259 | 35 | 24 | 0,68 |
| Pichincha | 0 | 23 | 0 | 15 | 0 | 0,81 |
| Cañar | 0 | 14 | 0 | 1 | 0 | 0,41 |
| Orellana | 0 | 20 | 0 | 1 | 0 | 0,00 |
| Azuay | 0 | 0 | 4 | 1 | 0 | 0,14 |
| Loja | 0 | 0 | 0 | 0 | 0 | 0,02 |
| Zamora Chinchipe | 0 | 4 | 0 | 13 | 0 | 0,06 |
| Sucumbios | 0 | 3 | 0 | 0 | 0 | 0,70 |
| Manabí | 0 | 0 | 4 | 0 | 1 | 0,00 |
| Santo Domingo de Los Tsé | 0 | 0 | 0 | 0 | 0 | 0,01 |
| Carchi | 0 | 0 | 0 | 0 | 0 | 0,01 |
| Guayas | 0 | 0 | 0 | 0 | 0 | 0,00 |
| Los Ríos | 0 | 0 | 0 | 0 | 0 | 0,00 |
| Santa Elena | 0 | 0 | 0 | 0 | 0 | 0,00 |
| Bolívar | 0 | 0 | 0 | 0 | 0 | 0,00 |
| El Oro | 0 | 0 | 0 | 0 | 0 | 0,00 |
| Imbabura | 0 | 0 | 0 | 0 | 0 | 0,07 |
| Galápagos | 0 | 0 | 0 | 0 | 0 | 0,00 |
| Total | 19 | 7568 | 539 | 869 | 68 | 45,40 |

Número de eventos vs Personas impactadas por día:

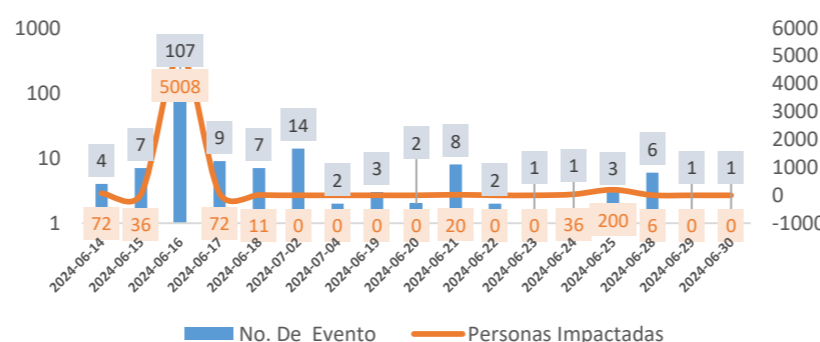

Recurrencia de eventos por lluvias vs Personas Impactadas a nivel provincial

Personas impactadas refiere a la suma de personas afectadas y personas damnificadas

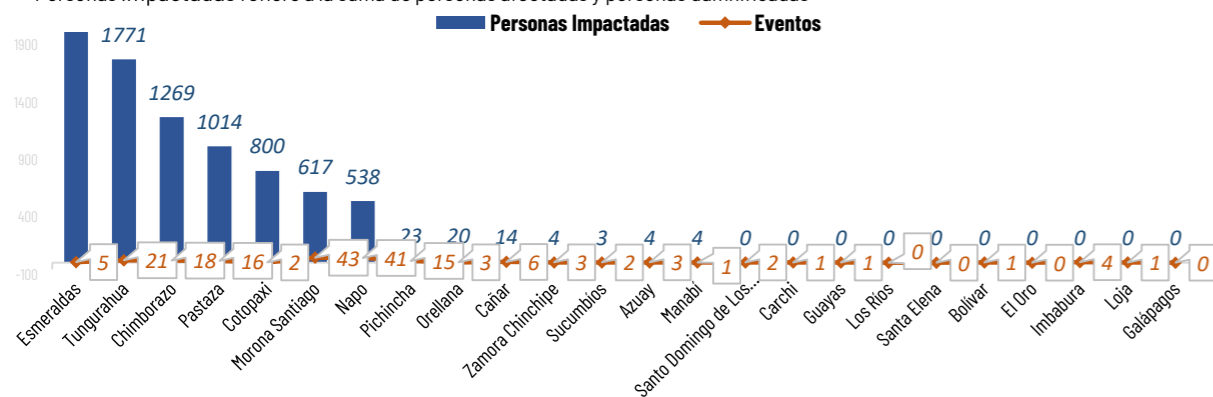

Situación meteorológica

En referencia al Boletín Meteorológico Nro. 36 de ADVERTENCIA vigente desde las 19H00 del 11 de julio hasta las 22H00 del 14 de julio de 2024. INAMHI informa que el nivel de amenaza meteorológica es MEDIO A MUY ALTO con fenómeno de lluvias y tormentas:

Durante los próximos días se pronostican lluvias generalizadas en la región amazónica. Además, se podrían presentar eventos puntuales de lluvia en el norte del Litoral y en la zona central de la Sierra, así como en localidades cercanas a la estribación de la cordillera oriental. Los eventos más intensos se podrían desarrollar entre el 12 y 13 de julio, además, podrían estar acompañados de tormentas y ráfagas de viento.

- **Región Interandina:** Lluvias de intensidad variable al centro de la región, con mayor énfasis en las zonas de estribación de cordillera.
- **Región Amazónica:** Se esperan lluvias generalizadas en la región, con la posibilidad de eventos intensos en la estribación de la cordillera y zonas interiores, acompañados de tormentas eléctricas, ráfagas de viento y una disminución de la temperatura diurna.

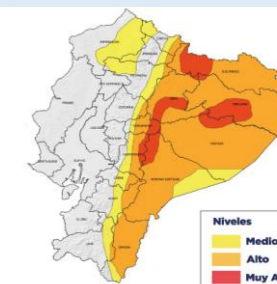

| REGION | Lluvia Acumulada en 24 horas (mm) | | |
|-------------|-----------------------------------|------------|----------|
| | Nivel medio | Nivel alto | Muy Alto |
| Litoral | 10 - 18 | 19 - 41 | >28 |
| Interandina | 8 - 11 | 12 - 27 | >28 |
| Amazonia | 22 - 31 | 32 - 54 | >55 |

Fuente: INAMHI





AFECTACIONES POR LLUVIAS EN EL ECUADOR

Inicio 14/06/2024 al 12/07/2024 - 15:00. En referencia al SITREP N° 21

COE ACTIVADOS

Para la atención de los eventos peligrosos presentados por lluvias se activaron:

12 COE Cantonales

Quijos, Chaco en Napo; Penipe, Chambo y Riobamba en Chimborazo; Baños, Patate en Tungurahua; Palora, Huamboya, y Sucua en Morona Santiago, Bilibián en Cañar y Cayambe en Pichincha.



04 COE Provinciales

Chimborazo, Tungurahua, Morona Santiago, y Napo

Asistencia Humanitaria

Por eventos producidos por lluvias desde el 14 de junio de 2024 a la fecha, en la Provincia de Tungurahua, cantón Baños la SNGR, moviliza y en proceso de entrega en alojamientos temporales y población afectada, se detalla a continuación:



2.971

TOTAL DE BIENES DE ASISTENCIA HUMANITARIA ENTREGADO - SNGR



799.265

TOTAL DE BIENES DE ASISTENCIA HUMANITARIA ENTREGADO - SNDGIRD

La SNGR en proceso de entrega en alojamientos temporales y población afectada un total de **2.971** bienes de asistencia humanitaria, a continuación se detallan algunos de los tipos de bienes:

DECLARATORIAS DE EMERGENCIAS

4 Provincia con declaratoria de Emergencia

- Povincia de Chimborazo, se declaró en emergencia en los secortes estratégicos
- Prefectura de Tungurahua declaró en emergencia a los cantones: de Baños de Agua Santa, Patate, Pelileo, Quero, Pillaro.
- MTOPI "Declara en emergencia la Red Vial Estatal de la provincia de Tungurahua, en los tramos viales de PELILEO - BAÑOS PUYO.
- GAD provincia de Napo, declaró en emergencia VIAL de la red secundaria incluidos los puentes y las zonas productivas afectadas.

3 Cantones con declaratoria de Emergencia



Chaco de Napo, Penipe en la provincia de Chimborazo y Baños de Agua Santa en la provincia de Tungurahua

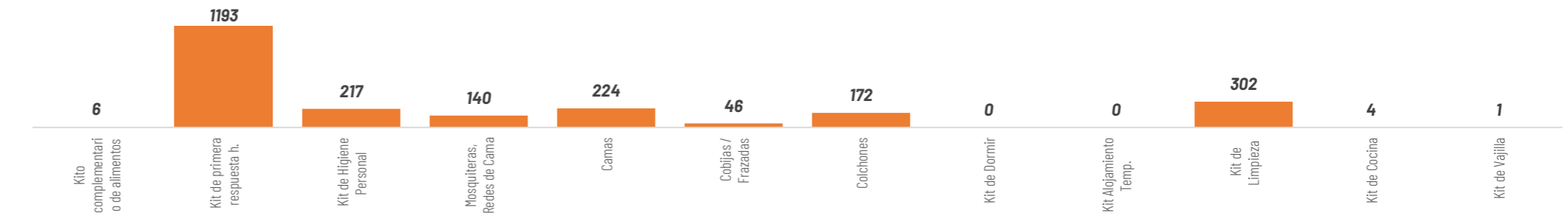

Las instituciones del SNDGIRD han entregado un total de **799.265** bienes de asistencia humanitaria:



ALOJAMIENTOS TEMPORALES ACTIVADOS

Se encuentran **activados 5** alojamientos:

| Nro. | Provincia | Cantón | Parroquia | Tipo | Nombre del Alojamiento Temporal | Fecha de Apertura | Familias | Personas |
|------|------------|---------------------|-----------|-------------------|---------------------------------|-------------------|-----------|------------|
| 1 | Tungurahua | Baños De Agua Santa | Río Verde | Albergue Temporal | Albergue San Vicente | 16/6/2024 | 9 | 29 |
| 2 | | | | Refugio Temporal | Fundación Oscar Efrén Reyes | 26/6/2024 | 5 | 24 |
| 3 | | | | Albergue Temporal | Guardería Río Verde | 22/6/2024 | 12 | 37 |
| 4 | | | | Albergue Temporal | Iglesia Católica Río Verde | 16/6/2024 | 17 | 57 |
| 5 | Pastaza | Mera | Shell | Refugio Temporal | Casa Sr. Abdón Recalde | 16/6/2024 | 6 | 21 |
| | | | | | | Total | 49 | 168 |

Se encuentran **7** alojamientos cerrados:

| Nro. | Provincia | Cantón | Parroquia | Tipo | Nombre del Alojamiento Temporal | Fecha de Apertura | Fecha de Cierre |
|------|------------|-----------------------|-----------|-------------------|---------------------------------|-------------------|-----------------|
| 1 | Chimborazo | Penipe | Penipe | Albergue Temporal | Cdh Penipe | 16/6/2024 | 16/6/2024 |
| 2 | Orellana | Francisco De Orellana | El Coca | Albergue Temporal | Coliseo Paraíso Amazonico | 16/6/2024 | 18/6/2024 |
| 3 | Napo | El Chaco | Sardinas | Albergue Temporal | Coliseo Sardinas | 16/6/2024 | 18/6/2024 |
| 4 | | | | Albergue Temporal | Coliseo Parroquial Sardinas | 14/6/2024 | 18/6/2024 |
| 5 | Tungurahua | Baños De Agua Santa | Río Verde | Refugio Temporal | Iglesia Evangélica De Río Verde | 16/6/2024 | 22/6/2024 |
| 6 | | | Ulba | Albergue Temporal | Espacio Público 10 De Mayo | 17/6/2024 | 22/6/2024 |
| 7 | | | Ulba | Refugio Temporal | Gad Parroquial Ulba | 16/6/2024 | 17/6/2024 |



5

Total de Alojamientos Activos al momento



49

Número de Familias Alojadas actualmente



168

Número de Personas Alojadas actualmente

