

A partir del 01 de enero del 2024 hasta la fecha, se han registrado **1404** incendios forestales (INF) que han ocasionado la pérdida de **9.467,69** hectáreas de cobertura vegetal. Las provincias que reportan la mayor afectación en hectáreas quemadas por incendios forestales son: **Azuay, Carchi, Loja, Pichincha, Guayas, El Oro**

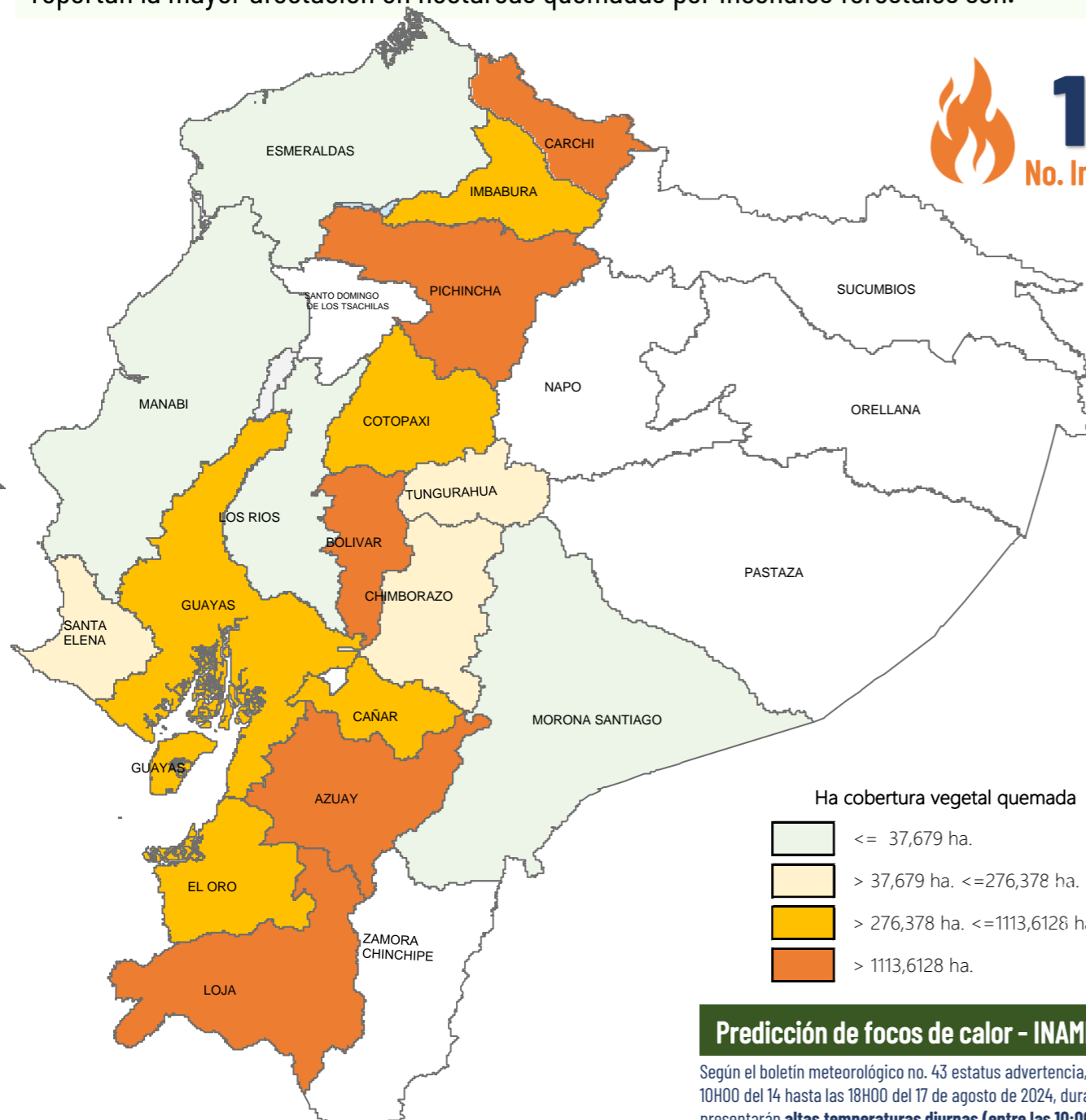

1404
No. Incendios Forestales



9.467,69
Ha. de cobertura vegetal quemada



5
Personas heridas



0
Fallecidos

No. Incendios por nivel de afectación

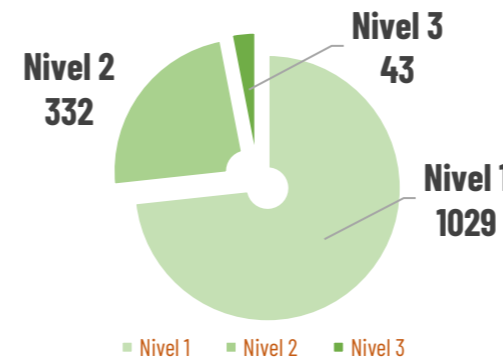

Nivel 1 = afectación hasta 2 hectáreas
Nivel 2 = afectación mayor a 2 y menor igual a 30 hectáreas
Nivel 3 = afectación mayor a 30 hectáreas

Ha. quemadas vs No. incendios por mes de ocurrencia

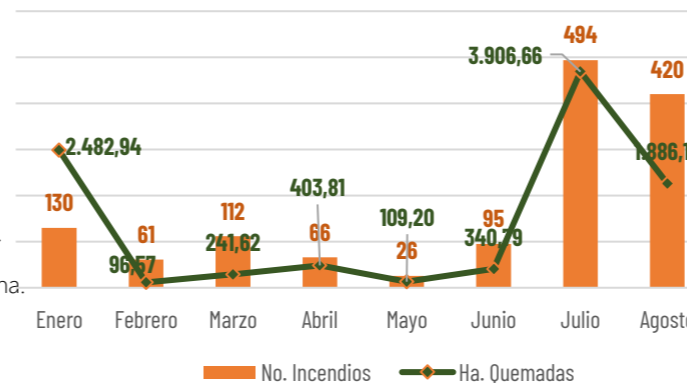

Detalle de afectaciones a nivel provincia

Provincia	No. Incendios	Ha. Quemadas	Personas heridas	Fallecidos
Azuay	238	1.973,57	0	0
Carchi	34	1.775,11	2	0
Loja	76	1.763,20	1	0
Pichincha	354	1.709,10	0	0
Guayas	188	518,13	0	0
El Oro	30	408,52	2	0
Cotopaxi	45	315,03	0	0
Imbabura	124	301,02	0	0
Chimborazo	68	276,38	0	0
Tungurahua	120	164,28	0	0
Santa Elena	12	97,88	0	0
Cañar	72	69,49	0	0
Bolívar	9	57,03	0	0
Esmeraldas	21	18,33	0	0
Manabí	5	12,03	0	0
Morona Santiago	6	8,61	0	0
Los Ríos	2	0,00	0	0
Zamora Chinchipe	0	0,00	0	0
Santo Domingo de	0	0,00	0	0
Napo	0	0,00	0	0
Pastaza	0	0,00	0	0
Sucumbios	0	0,00	0	0
Orellana	0	0,00	0	0
Galápagos	0	0,00	0	0
Total	1404	9.467,69	5	0

Predicción de focos de calor - INAMHI

Según el boletín meteorológico no. 43 estatus advertencia, emitido por el INAMHI, vigente desde 10H00 del 14 hasta las 18H00 del 17 de agosto de 2024, durante los próximos días, se presentarán **altas temperaturas diurnas (entre las 10:00 y las 16:00 horas HL) al norte y sur de la región Interandina, el centro y sur del Litoral**, así como en diversos sectores orientales de la Amazonía. Esta situación, combinada con la paulatina disminución de humedad, la baja probabilidad de lluvia y algunas ráfagas de viento, generarán condiciones favorables para la ocurrencia de incendios forestales, (zonas delimitadas de color rojo en el mapa de amenaza). Adicional, en distintos sectores de la Sierra se podrán presentar índices ultravioletas (IUV) entre muy altos y extremadamente altos.

Zonas Afectadas:
Región Litoral: Guayas, Los Ríos, sur de Manabí y El Oro.
Región Interandina: Mayor temperatura en las provincias de Imbabura, Pichincha, Azuay y Loja.
Región Amazónica: Mayores temperaturas al oriente de Sucumbios, Orellana y Pastaza

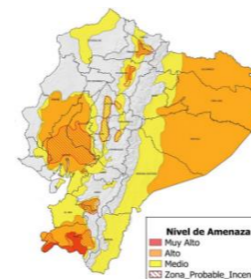

Estimación de Máxima Temperatura Diurna

REGIÓN	Temperatura máxima diurna (°C)		
	Nivel Medio	Nivel Alto	Nivel Muy Alto
Litoral	30° - 32°C	33° - 35°C	> 35°C
Interandina	21° - 23°C	24° - 26°C	> 27°C
Amazonia	29° - 31°C	32° - 34°C	> 34°C

Movilizaciones aéreas



9
Intervenciones aéreas



87
Descargas de agua

58.900
Total litros descargados

Para la atención de incendios forestales se activaron los siguientes COE:

- COE Provincial**
Carchi activado el 28/01/2024 (Cerrado)
- COE Cantonal**
Espejo activado el 29/01/2024 (Cerrado)
Girón activado 17/07/2024 (Cerrado)
Santa Isabel activado el 19/07/2024 (Cerrado)



A nivel nacional a la hora de corte del presente reporte, se registra:

Incendios Activos

Incendios Controlados

5

1



05 Incendios forestales Activos							
Nro.	Provincia	Cantón	Parroquia	Sector	Afectación (ha)	Fecha de Novedad	Observaciones
01	Loja	Calvas	Cariamanga	El Parco,Chinguya	200	14/08/2024	CB continúa con los trabajos de liquidación del flagelo
02	Galápagos	San Cristóbal	Puerto Baquerizo Moreno	Sector La Planada.	---	16/08/2024	CB en el sitio realizando maniobras de extinción del flagelo
03	El Oro	Zaruma	Salvias	Sector El Tambillo	15	16/08/2024	Cuerpo de Bomberos Zaruma se encuentra en el sitio realizando las tareas de sofocación del flagelo.
04	El Oro	Portovelo	Morales	San Vicente	---	16/08/2024	Cuerpo de Bomberos Portovelo realiza las tareas de sofocación del flagelo.
05	Azuay	Paute	San Cristobal	Iglesia Central de San Cristobal	---	16/08/2024	Cuerpo de Bomberos Paute realiza labores de sofocación y liquidación.

01 incendio forestal Controlado							
Nro.	Provincia	Cantón	Parroquia	Sector	Afectación (ha)	Fecha de Novedad	Observaciones
01	Pichincha	Quito	San José de Minas	Jatumpamba	---	16/08/2024	Cuerpo de Bomberos de Quito continúa con las labores de sofocación y liquidación del flagelo.

No. de incendios forestales vs ha. quemada registrado en el mes de agosto, desagregado por días

