

A partir del 01 de enero del 2024 hasta la fecha, se han registrado **1587** incendios forestales (INF) que han ocasionado la pérdida de **10.501,12** hectáreas de cobertura vegetal. Las provincias que reportan la mayor afectación en hectáreas quemadas por incendios forestales son: **Loja, Azuay, Carchi, Pichincha, Guayas, El Oro**

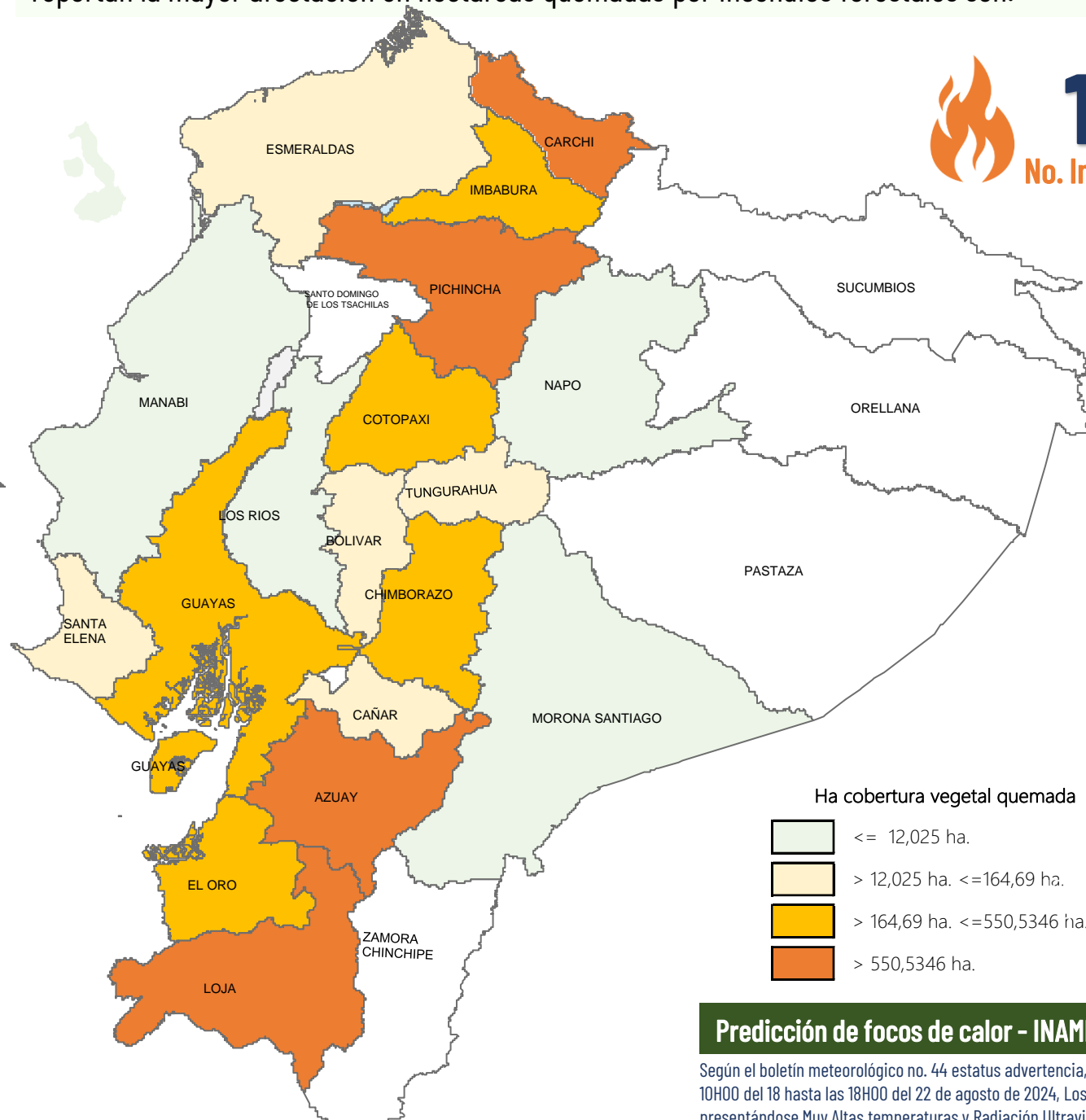

1587
No. Incendios Forestales



10.501,12
Ha. de cobertura vegetal quemada



5
Personas heridas



0
Fallecidos

No. Incendios por nivel de afectación

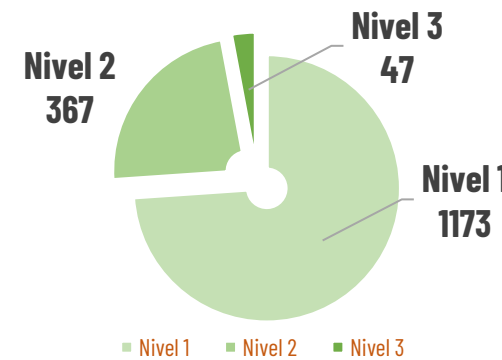

Nivel 1 = afectación hasta 2 hectáreas
Nivel 2 = afectación mayor a 2 y menor igual a 30 hectáreas
Nivel 3 = afectación mayor a 30 hectáreas

Ha. quemadas vs No. incendios por mes de ocurrencia

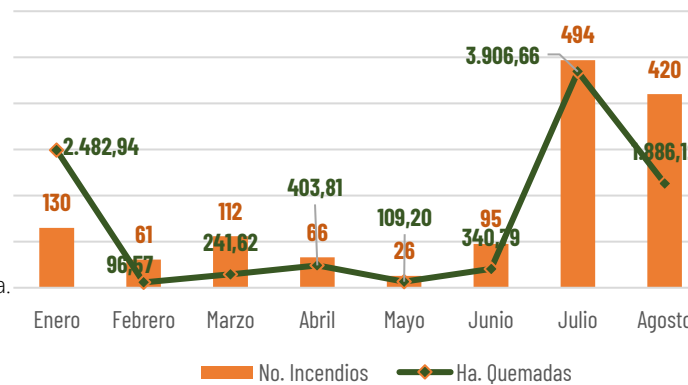

Detalle de afectaciones a nivel provincia

Provincia	No. Incendios	Ha. Quemadas	Personas heridas	Fallecidos
Loja	82	2.327,04	0	0
Azuay	265	2.099,78	2	0
Carchi	36	1.815,16	1	0
Pichincha	408	1.743,71	0	0
Guayas	214	550,53	0	0
El Oro	38	463,62	2	0
Imbabura	147	406,72	0	0
Cotopaxi	51	349,18	0	0
Chimborazo	76	309,90	0	0
Tungurahua	123	164,69	0	0
Santa Elena	12	97,88	0	0
Cañar	81	75,66	0	0
Bolívar	16	57,26	0	0
Esmeraldas	23	18,86	0	0
Manabí	5	12,03	0	0
Morona Santiago	6	8,61	0	0
Los Ríos	2	0,00	0	0
Zamora Chinchipe	0	0,00	0	0
Santo Domingo de	0	0,00	0	0
Napo	1	0,00	0	0
Pastaza	0	0,00	0	0
Sucumbios	0	0,00	0	0
Orellana	0	0,00	0	0
Galápagos	1	0,50	0	0
Total	1587	10.501,12	5	0

Predicción de focos de calor - INAMHI

Según el boletín meteorológico no. 44 estatus advertencia, emitido por el INAMHI, vigente desde 10H00 del 18 hasta las 18H00 del 22 de agosto de 2024, Los próximos días continuarán presentándose Muy Altas temperaturas y Radiación Ultravioleta en el día, con mayor énfasis al norte y sur de la región Interandina, el centro y sur del Litoral y Amazonía. Esta situación, combinada con el bajo contenido de humedad y ráfagas de viento moderadas y fuertes, aumentan la probabilidad de ocurrencia de incendios forestales (zonas delimitadas con color rojo en el mapa de amenaza).

Adicional, en distintos sectores de la Sierra se presentarán índices ultravioletas (IUV) extremadamente altos en el día y baja temperatura en la noche.

Zonas Afectadas:
Región Litoral: Mayor énfasis en las provincias de Guayas, Los Ríos y parte de El Oro.
Región Interandina: Mayor riesgo en las provincias de Imbabura, Pichincha, Azuay y Loja.
Región Amazónica: Mayores temperaturas en las provincias del centro y norte de la región.

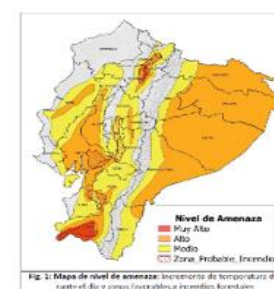

Estimación de Máxima Temperatura Diaria

REGIÓN	Nivel Medio	Nivel Alto
Litoral	30° - 32°C	33° - 35°C
Interandina	21° - 25°C	24° - 26°C
Amazonia	29° - 31°C	32° - 34°C

Movilizaciones aéreas



9
Intervenciones aéreas



87
Descargas de agua

58.900
Total litros descargados

Para la atención de incendios forestales se activaron los siguientes COE:



- COE Provincial**
Carchi activado el 28/01/2024 (Cerrado)
- COE Cantonal**
Espejo activado el 29/01/2024 (Cerrado)
Girón activado 17/07/2024 (Cerrado)
Santa Isabel activado el 19/07/2024 (Cerrado)



A nivel nacional a la hora de corte del presente reporte, se registra:

Incendios Activos

5

Incendios Controlados

2



05 Incendios forestales Activos							
Nro.	Provincia	Cantón	Parroquia	Sector	Afectación (ha)	Fecha de Novedad	Observaciones
01	Chimborazo	Colta	Cañi	Cañi, en el límite provincial entre Chimborazo y Bolívar.	15	17/08/2024	El 19/08/2024, Bomberos informó la reactivación, el evento se encuentra en una zona distante y con poca comunicación. Al momento se ha afectado pajonales, sigse y plantas nativas de la zona
02	Pichincha	Pedro Moncayo	La Esperanza	Tomalon	---	19/08/2024	Continúan las labores de atención.
03	Pichincha	Quito	LLoa	Cerro Atacazo	---	20/08/2024	Continúan las labores de atención.
04	Cañar	Azogues	Javier Loyola	Animaspamba	---	19/08/2024	Continúan las labores de atención.
05	Loja	Loja	Punzara	Cerro Ventanas	73.84	18/08/2024	Continúan las labores de atención. Al momento se ha afectado vegetación nativa, bosque de pino y pajonales

02 incendios forestales Controlados							
Nro.	Provincia	Cantón	Parroquia	Sector	Afectación (ha)	Fecha de Novedad	Observaciones
01	Imbabura	San Miguel de Urcuqui	Tumbabiro	Tumbabiro	30	17/08/2024	Al momento se han afectado matorrales y plantación de flores
02	Imbabura	Ibarra	El Sagrario	Yuracruz	25	18/08/2024	Al momento se han afectado matorrales

No. de incendios forestales vs ha. quemada registrado en el mes de agosto, desagregado por días

