

A partir del 01 de enero del 2024 hasta la fecha, se han registrado **1815** incendios forestales (INF) que han ocasionado la pérdida de **12.988,62** hectáreas de cobertura vegetal. Las provincias que reportan la mayor afectación en hectáreas quemadas por incendios forestales son: **Loja, Azuay, Carchi, Pichincha, Cotopaxi, Guayas**

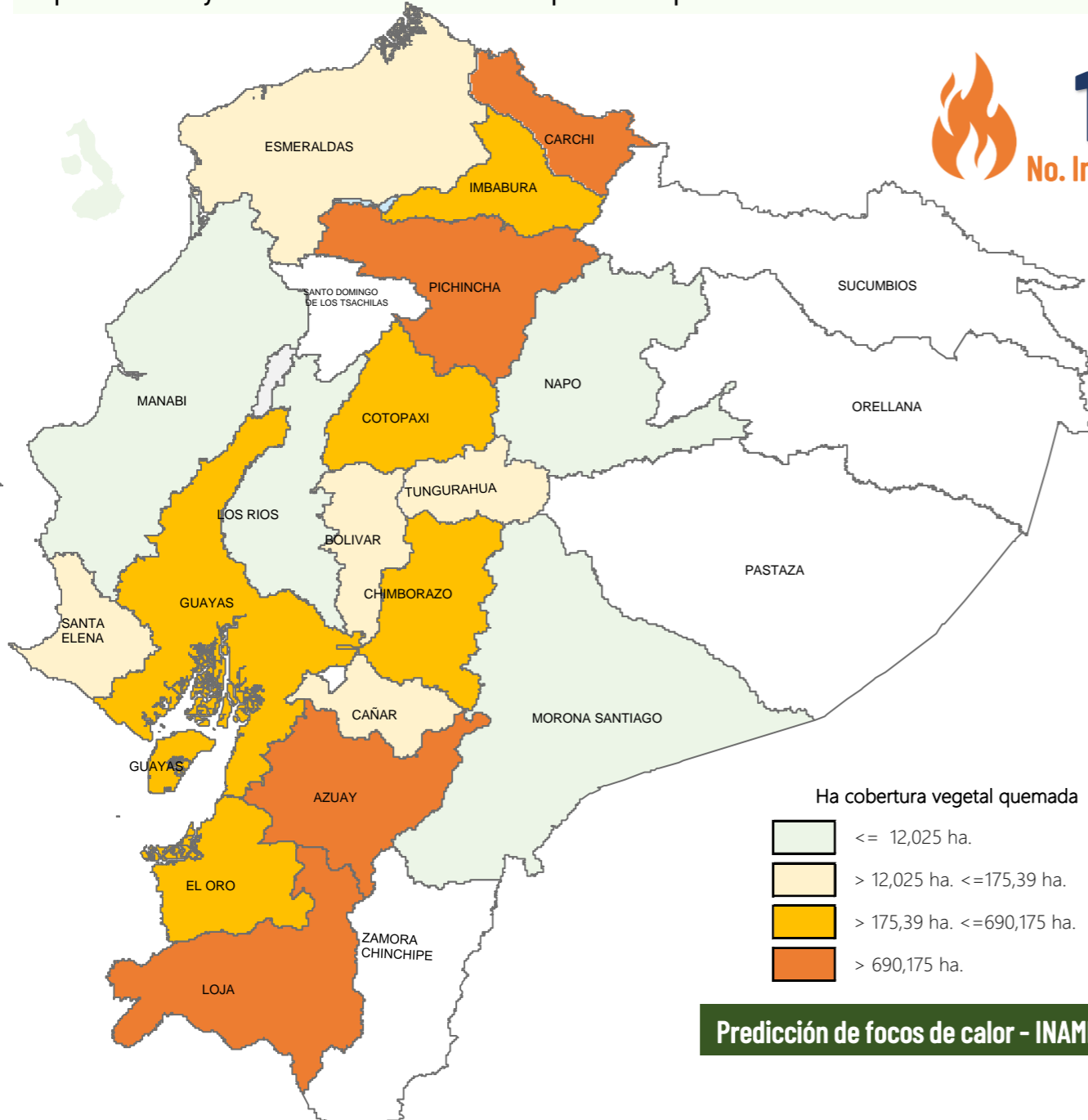

1815
No. Incendios Forestales



12.988,62
Ha. de cobertura vegetal quemada



5
Personas heridas



0
Fallecidos

No. Incendios por nivel de afectación

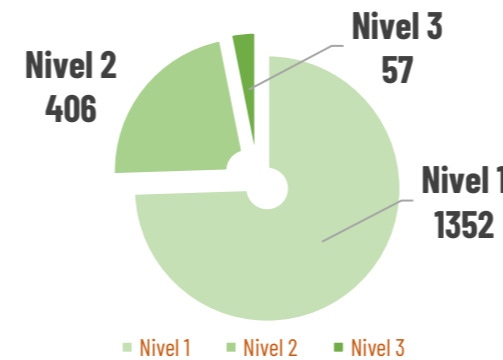

Nivel 1 = afectación hasta 2 hectáreas
Nivel 2 = afectación mayor a 2 y menor igual a 30 hectáreas
Nivel 3 = afectación mayor a 30 hectáreas

Recurrencia de eventos vs. Ha. de coberturas vegetal quemada por mes

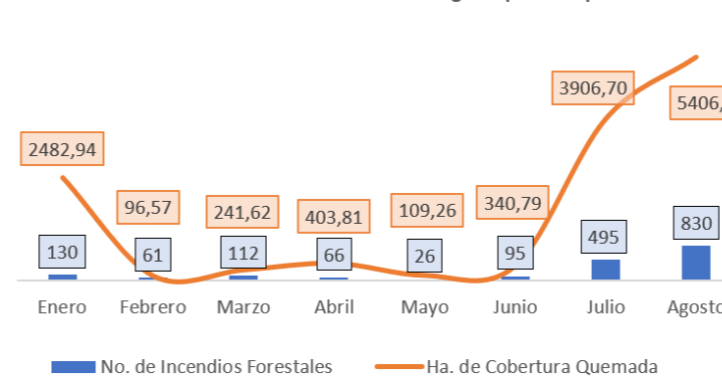

Detalle de afectaciones a nivel provincia

Provincia	No. Incendios	Ha. Quemadas	Personas heridas	Fallecidos
Loja	88	3.443,20	0	0
Azuay	296	2.455,87	2	0
Carchi	38	1.826,16	1	0
Pichincha	494	1.801,69	0	0
Cotopaxi	54	690,18	0	0
Guayas	249	646,27	2	0
Chimborazo	81	616,91	0	0
El Oro	45	511,68	0	0
Imbabura	165	466,08	0	0
Tungurahua	129	175,39	0	0
Cañar	94	104,15	0	0
Santa Elena	12	97,88	0	0
Esmeraldas	33	73,66	0	0
Bolívar	22	58,37	0	0
Manabí	5	12,03	0	0
Morona Santiago	6	8,61	0	0
Galápagos	1	0,50	0	0
Los Ríos	2	0,00	0	0
Napo	1	0,00	0	0
Zamora Chinchipe	0	0,00	0	0
Santo Domingo de	0	0,00	0	0
Pastaza	0	0,00	0	0
Sucumbios	0	0,00	0	0
Orellana	0	0,00	0	0
Total	1815	12.988,62	5	0

Predicción de focos de calor - INAMHI

De acuerdo al Boletín de Pronóstico Nro. 240 de "Predicción de focos de calor", emitido por el INAMHI, para el 27 de agosto de 2024. La Dirección de Pronósticos y Alertas Hidrometeorológicas del INAMHI, basándose en la información que se obtiene del modelo Numérico WRF, emite el siguiente pronóstico:

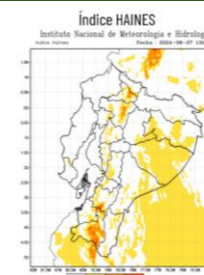

En caso de la activación de un incendio forestal, la probabilidad de propagación es moderada puntual en la región Sierra y puntual alta en la zona sur de la región Sierra.
Región Litoral: Bajo.
Región Interandina: Bajo, Moderado y puntual alto
Región Oriental: Bajo.

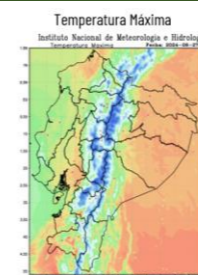

Región Litoral: Entre 25°C y 33°C
Región Interandina: Entre 16°C y 30°C
Región Oriental: Entre 23°C y 33°C

Movilizaciones aéreas



15
Intervenciones aéreas



124
Descargas de agua

75.550
Total litros descargados

Para la atención de incendios forestales se activaron los siguientes COE:



- 1** COE Provincial
Carchi activado el 28/01/2024 (Cerrado)
- 4** COE Cantonal
Quilanga activado el 25/08/2024 (Activo)
Espejo activado el 29/01/2024 (Cerrado)
Girón activado 17/07/2024 (Cerrado)
Santa Isabel activado el 19/07/2024 (Cerrado)



A nivel nacional a la hora de corte del presente reporte, se registra:

Incendios Activos

3

Incendios Controlados

1



03 Incendios forestales Activos							
Nro.	Provincia	Cantón	Parroquia	Sector	Afectación (ha)	Fecha de Novedad	Observaciones
01	Chimborazo	Alausí	Sibambe	Caluin	300	22/08/2024	Cuerpo de Bomberos de Riobamba, Cuerpo de Bomberos de Alausí y Cuerpo de Bomberos de Huigra realizan labores de sofocación y liquidación del flagelo. Cuerpo de Bomberos de Alausí realizará una inspección ya que continúan unos focos pequeños activos.
02	Cotopaxi	Sigchos	Sigchos	Cerro El Pulpito, Caserío Las Rosas.	332	26/08/2024	CB Sigchos y CB Latacunga realizan labores de sofocación y liquidación del flagelo, además coordinan apoyo de otros CB en la provincia. CB Latacunga realizó sobrevuelo con dron.
03	Azuay	Cuenca	Molleturo	Km 65, vía Cuenca-Molleturo	---	27/08/2024	Cuerpo de Bomberos Cuenca realiza labores de sofocación y liquidación.

01 incendio forestal Controlado							
Nro.	Provincia	Cantón	Parroquia	Sector	Afectación (ha)	Fecha de Novedad	Observaciones
01	Loja	Quilanga	San Antonio de las Aradas	Varios sectores (Valdivia y Santa Rosa)	997	23/08/2024	Personal de las instituciones participantes retornan al lugar del incidente para continuar con labores de sofocación y liquidación del flagelo

No. de incendios forestales vs ha. quemada registrado en el mes de agosto, desagregado por días

