

A partir del 01 de enero del 2024 hasta la fecha, se han registrado **1857** incendios forestales (INF) que han ocasionado la pérdida de **13.231,67** hectáreas de cobertura vegetal. Las provincias que reportan la mayor afectación en hectáreas quemadas por incendios forestales son: **Loja, Azuay, Carchi, Pichincha, Cotopaxi, Guayas**

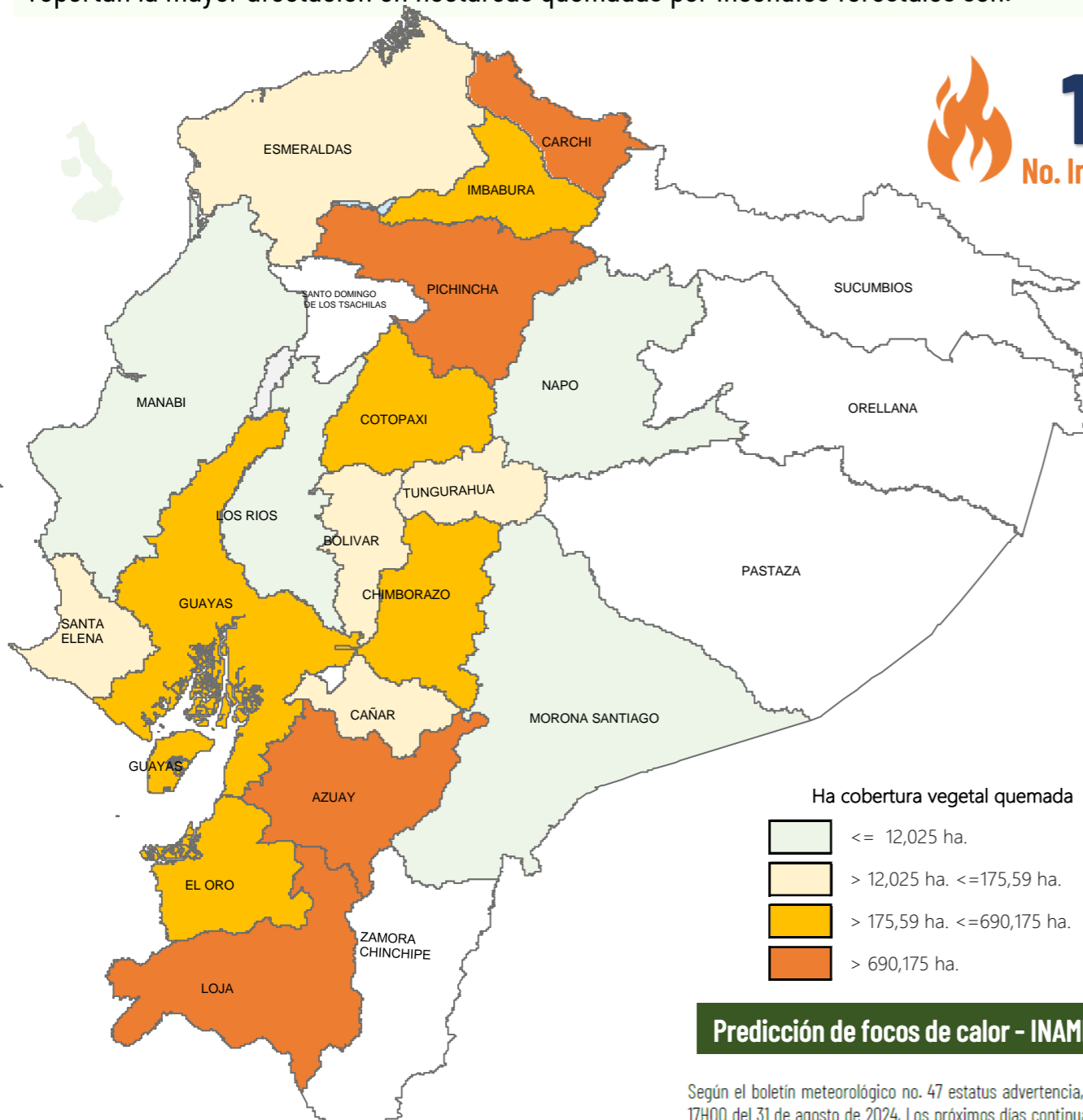

1857
No. Incendios Forestales



13.231,67
Ha. de cobertura vegetal quemada



5
Personas heridas



0
Fallecidos

No. Incendios por nivel de afectación

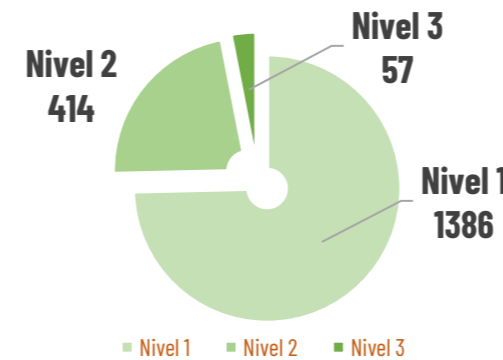

Nivel 1 = afectación hasta 2 hectáreas
Nivel 2 = afectación mayor a 2 y menor igual a 30 hectáreas
Nivel 3 = afectación mayor a 30 hectáreas

Recurrencia de eventos vs. Ha. de coberturas vegetal quemada por mes



Detalle de afectaciones a nivel provincia

| Provincia | No. Incendios | Ha. Quemadas | Personas heridas | Fallecidos |
|------------------|---------------|------------------|------------------|------------|
| Loja | 92 | 3.635,20 | 0 | 0 |
| Azuay | 299 | 2.459,07 | 2 | 0 |
| Carchi | 38 | 1.826,16 | 1 | 0 |
| Pichincha | 514 | 1.826,44 | 0 | 0 |
| Cotopaxi | 54 | 690,18 | 0 | 0 |
| Guayas | 254 | 652,40 | 2 | 0 |
| Chimborazo | 82 | 618,91 | 0 | 0 |
| El Oro | 45 | 511,68 | 0 | 0 |
| Imbabura | 172 | 480,82 | 0 | 0 |
| Tungurahua | 130 | 175,59 | 0 | 0 |
| Cañar | 94 | 104,15 | 0 | 0 |
| Santa Elena | 12 | 97,88 | 0 | 0 |
| Esmeraldas | 33 | 73,66 | 0 | 0 |
| Bolívar | 23 | 58,39 | 0 | 0 |
| Manabí | 5 | 12,03 | 0 | 0 |
| Morona Santiago | 6 | 8,61 | 0 | 0 |
| Galápagos | 1 | 0,50 | 0 | 0 |
| Los Ríos | 2 | 0,00 | 0 | 0 |
| Napo | 1 | 0,00 | 0 | 0 |
| Zamora Chinchipe | 0 | 0,00 | 0 | 0 |
| Santo Domingo de | 0 | 0,00 | 0 | 0 |
| Pastaza | 0 | 0,00 | 0 | 0 |
| Sucumbios | 0 | 0,00 | 0 | 0 |
| Orellana | 0 | 0,00 | 0 | 0 |
| Total | 1857 | 13.231,67 | 5 | 0 |

Predicción de focos de calor - INAMHI

Según el boletín meteorológico no. 47 estatus advertencia, emitido por el INAMHI, vigente desde 10H00 del 28 hasta las 17H00 del 31 de agosto de 2024, Los próximos días continuarán presentándose ALTA TEMPERATURA DIURNA Y PROBABLES INCENDIOS FORESTALES Medio, Alto y Muy Alto, Los próximos días se presentarán Muy Altas Temperaturas y Radiación Ultravioleta en el día, con mayor énfasis al norte y sur de la región Interandina, el centro y sur del Litoral y Amazonia. Esta situación, combinada con el bajo contenido de humedad y ráfagas de viento moderadas y fuertes, aumentan la probabilidad de ocurrencia de incendios forestales (zonas delimitadas con color rojo en el mapa de amenaza).

Adicional, en distintos sectores de la Sierra se presentarán índices ultravioletas (IUV) extremadamente altos en el día y baja temperatura en la noche.

Zonas Afectadas:

- Región Litoral: Mayor intensidad en las provincias de Guayas y parte de El Oro y Manabí.
- Región Interandina: Mayor riesgo en las provincias de Imbabura, Pichincha, Azuay y Loja.
- Región Amazónica: Mayores temperaturas en las provincias del centro y norte de la región.

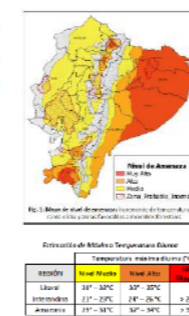

Movilizaciones aéreas



15
Intervenciones aéreas



124
Descargas de agua

75.550
Total litros descargados

Para la atención de incendios forestales se activaron los siguientes COE:

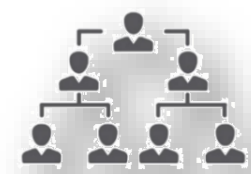

- 1** COE Provincial
Carchi activado el 28/01/2024 (Cerrado)
- 5** COE Cantonal
Sigchos activado el 26/08/2024 (activo)
Quilanga activado el 25/08/2024 (Activo)
Espejo activado el 29/01/2024 (Cerrado)
Girón activado 17/07/2024 (Cerrado)
Santa Isabel activado el 19/07/2024 (Cerrado)



A nivel nacional a la hora de corte del presente reporte, se registra:

Incendios Activos

Incendios Controlados

12

0



| 12 Incendios forestales Activos | | | | | | | |
|---------------------------------|------------|----------|---------------------------|---|-----------------|------------------|--|
| Nro. | Provincia | Cantón | Parroquia | Sector | Afectación (ha) | Fecha de Novedad | Observaciones |
| 01 | Pichincha | Mejía | Cutuglagua | Por la Curvas de Santa Rosa | --- | 28/08/2024 | Cuerpo de Bomberos de Mejía realizan las tareas de sofocación y liquidación del flagelo |
| 02 | Pichincha | Quito | Chillogallo | San Luis de Chillogallo | --- | 28/08/2024 | Cuerpo de Bomberos de Quito realizan las tareas de sofocación y liquidación del flagelo |
| 03 | Pichincha | Quito | Cochapamba | La Pulida Alta | --- | 28/08/2024 | Cuerpo de Bomberos de Quito realizan las tareas de sofocación y liquidación del flagelo |
| 04 | Pichincha | Quito | Nayon | San Pedro del Valle | --- | 28/08/2024 | Cuerpo de Bomberos de Quito realizan las tareas de sofocación y liquidación del flagelo |
| 05 | Cotopaxi | Sigchos | Sigchos | Cerro El Púlpito, Caserío Las Rosas. | 332 | 26/08/2024 | CB Sigchos y CB Latacunga realizan labores de sofocación y liquidación del flagelo, además coordinan apoyo de otros CB en la provincia. CB Latacunga realizó sobrevuelo con dron. |
| 06 | Chimborazo | Alausí | Sibambe | Caluvin | --- | 28/08/2024 | CB Alausí se encuentra realizando labores de sofocación y liquidación del flagelo. |
| 07 | Loja | Loja | Quinara | Quinara | --- | 28/08/2024 | Cuerpo de Bomberos de Loja (Estación Vilcabamba) realizan labores de liquidación del flagelo |
| 08 | Loja | Loja | Punzara | Punzara Alto | --- | 28/08/2024 | Cuerpo de Bomberos de Loja verificó la novedad y realizan labores de liquidación del flagelo |
| 09 | Loja | Quilanga | San Antonio de las Aradas | Varios sectores (Valdivia y Santa Rosa) | 1174 | 23/08/2024 | Cuerpo de Bomberos de Zamora, Espíndola, FFAA BIMOT 20 "Capitán Díaz" y cuerpo de bomberos de Quilanga se encuentran en base para continuar con las labores de sofocación y liquidación del flagelo. |
| 10 | Carchi | Bolívar | Los Andes | Apaquí - vía a Caldera. | --- | 28/08/2024 | Cuerpo de Bomberos Bolívar con apoyo de CB Pimampiro se encuentran en el lugar |
| 11 | Azuay | Nabón | El Progreso | Santa Rosa | --- | 28/08/2024 | Cuerpo de Bomberos Nabón realiza labores de sofocación y liquidación. |
| 12 | Pichincha | Quito | Puembo | Mangahuantag | --- | 28/08/2024 | Cuerpo de Bomberos DMQ trabaja en la sofocación del flagelo |

No. de incendios forestales vs ha. quemada registrado en el mes de agosto, desagregado por días

