

A partir del 01 de enero del 2024 hasta la fecha, se han registrado **984** incendios forestales (INF) que han ocasionado la pérdida de **7.232,16** hectáreas de cobertura vegetal. Las provincias que reportan la mayor afectación en hectáreas quemadas por incendios forestales son: **Carchi, Azuay, Pichincha, Loja, Guayas, El Oro**

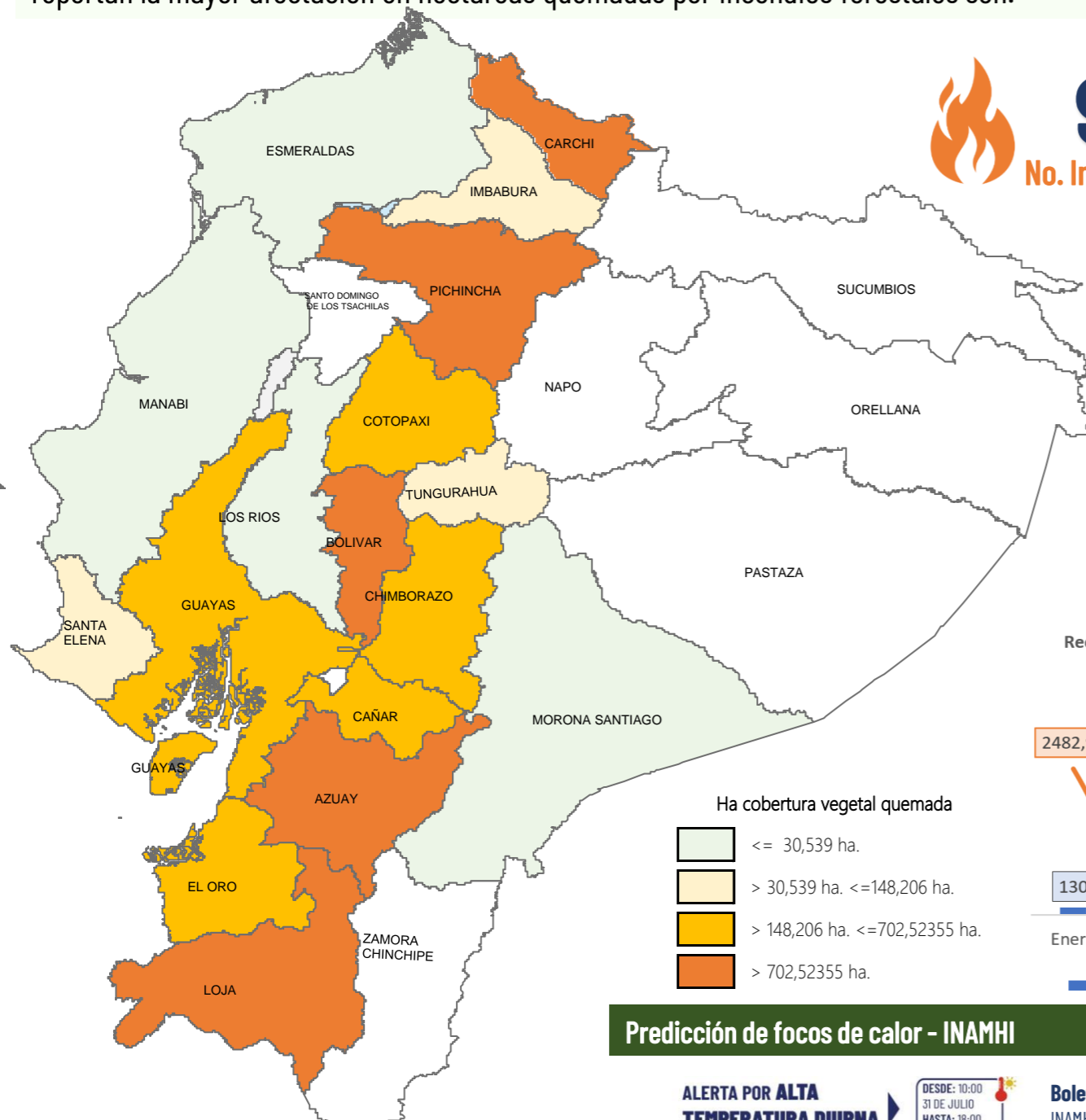

**984**  
No. Incendios Forestales



**7.232,16**  
Ha. de cobertura vegetal quemada



**3**  
Personas heridas



**0**  
Fallecidos

### No. Incendios por nivel de afectación

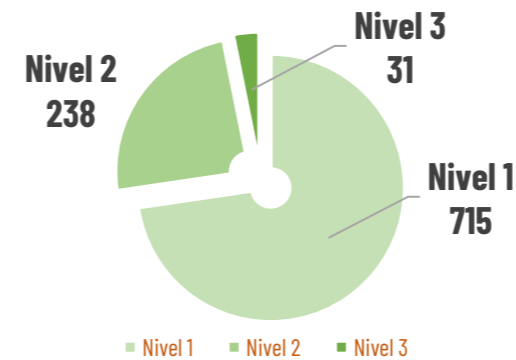

Nivel 1 = afectación hasta 2 hectáreas  
Nivel 2 = afectación mayor a 2 y menor igual a 30 hectáreas  
Nivel 3 = afectación mayor a 30 hectáreas

### Recurrencia de eventos vs. Ha. de coberturas vegetal quemada por mes

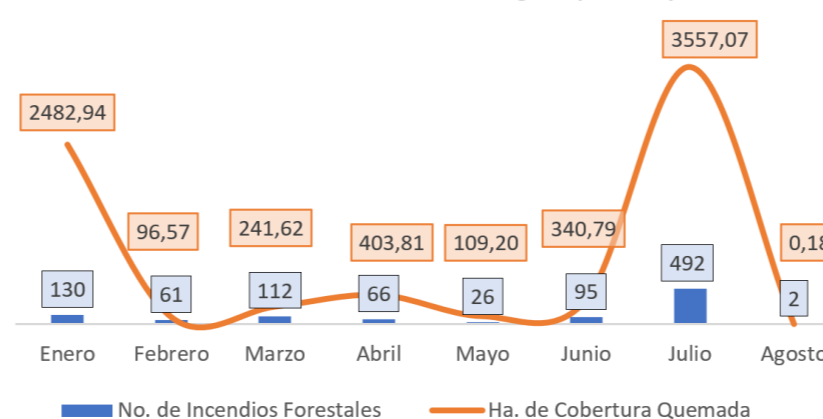

### Detalle de afectaciones a nivel provincia

Provincia	No. Incendios	Ha. Quemadas	Personas heridas	Fallecidos
Carchi	29	1.749,90	0	0
Azuay	162	1.569,28	0	0
Pichincha	232	1.238,36	1	0
Loja	52	993,70	0	0
Guayas	142	411,35	0	0
El Oro	22	322,52	2	0
Chimborazo	51	249,73	0	0
Imbabura	72	148,21	0	0
Cotopaxi	30	197,39	0	0
Tungurahua	105	131,23	0	0
Santa Elena	8	91,00	0	0
Cañar	54	55,34	0	0
Esmeraldas	10	10,05	0	0
Manabí	4	9,03	0	0
Bolívar	6	51,03	0	0
Morona Santiago	3	4,06	0	0
Los Ríos	2	0,00	0	0
Zamora Chinchipe	0	0,00	0	0
Santo Domingo de	0	0,00	0	0
Napo	0	0,00	0	0
Pastaza	0	0,00	0	0
Sucumbios	0	0,00	0	0
Orellana	0	0,00	0	0
Galápagos	0	0,00	0	0
<b>Total</b>	<b>984</b>	<b>7.232,16</b>	<b>3</b>	<b>0</b>

### Predicción de focos de calor - INAMHI

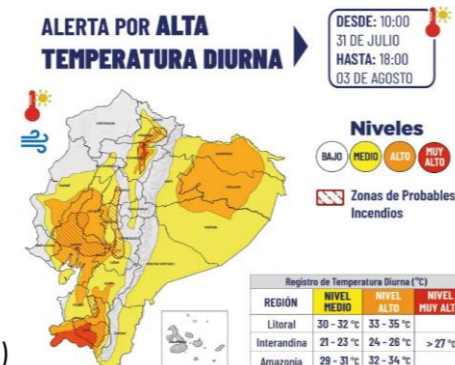

**Boletín INAMHI** - De acuerdo al Boletín Meteorológico de Advertencia No. 41, emitido por el INAMHI desde 10H00 del 31 de julio hasta las 18H00 del 03 de agosto de 2024. SITUACIÓN: Durante los próximos días, se mantendrán altas temperaturas diurnas (entre las 10:00 y las 16:00 horas HL) en gran parte de la región Interandina, el centro y sur del Litoral, así como en diversos sectores de la Amazonia. Esta situación, combinada con la baja humedad disponible, la poca probabilidad de lluvia y algunas ráfagas de viento, seguirá generando condiciones favorables para la ocurrencia de incendios forestales. (Zonas delimitadas de color rojo en el mapa de amenaza). Adicional, en distintos sectores de la Sierra se podrán presentar índices ultravioletas (IUV) entre muy altos y extremadamente altos.

- Región Litoral:** Mayor afectación a las provincias Guayas, Los Ríos y El Oro
- Región Interandina:** Mayor temperatura en las provincias de Imbabura, Pichincha, Azuay y Loja.

### Movilizaciones aéreas



**7**  
# Intervenciones aéreas



**79**  
# Descargas de agua

**55.300**  
Total litros descargados

Para la atención de incendios forestales se activaron los siguientes COE:



- COE Provincial**  
Carchi activado el 28/01/2024 (Cerrado)
- COE Cantonal**  
Espejo activado el 29/01/2024 (Cerrado)  
Girón activado el 17/07/2024 (Cerrado)  
Santa Isabel activado el 19/07/2024 (Cerrado)



A nivel nacional a la hora de corte del presente reporte, se registra:

# Incendios Activos

1

# Incendios Controlados

1



01 Incendio forestales Activos						
Nro. Provincia	Cantón	Parroquia	Sector	Afectación (ha)	Fecha de Novedad	Observaciones
01	Loja	Calvas	Cariamanga	Yunga	180	30/07/2024 Se encuentra en una zona de difícil acceso.

01 Incendio forestal Controlado							
Nro.	Provincia	Cantón	Parroquia	Sector	Afectación (ha)	Fecha de Novedad	Observaciones
01	Chimborazo	Chunchi	Chunchi	Caserío Taona.	20	30/07/2024	Al momento el incendio está controlado, sin embargo, quedan focos prendidos en una zona de difícil acceso el personal no puede ingresar debido a la litología del sector.

Nro. de incendios Forestales VS. Hectáreas quemadas registrado en el mes de Julio y Agosto

