

A partir del 01 de enero del 2024 hasta la fecha, se han registrado **1102** incendios forestales (INF) que han ocasionado la pérdida de **7.795,68** hectáreas de cobertura vegetal. Las provincias que reportan la mayor afectación en hectáreas quemadas por incendios forestales son: **Carchi, Azuay, Loja, Pichincha, Guayas, El Oro**

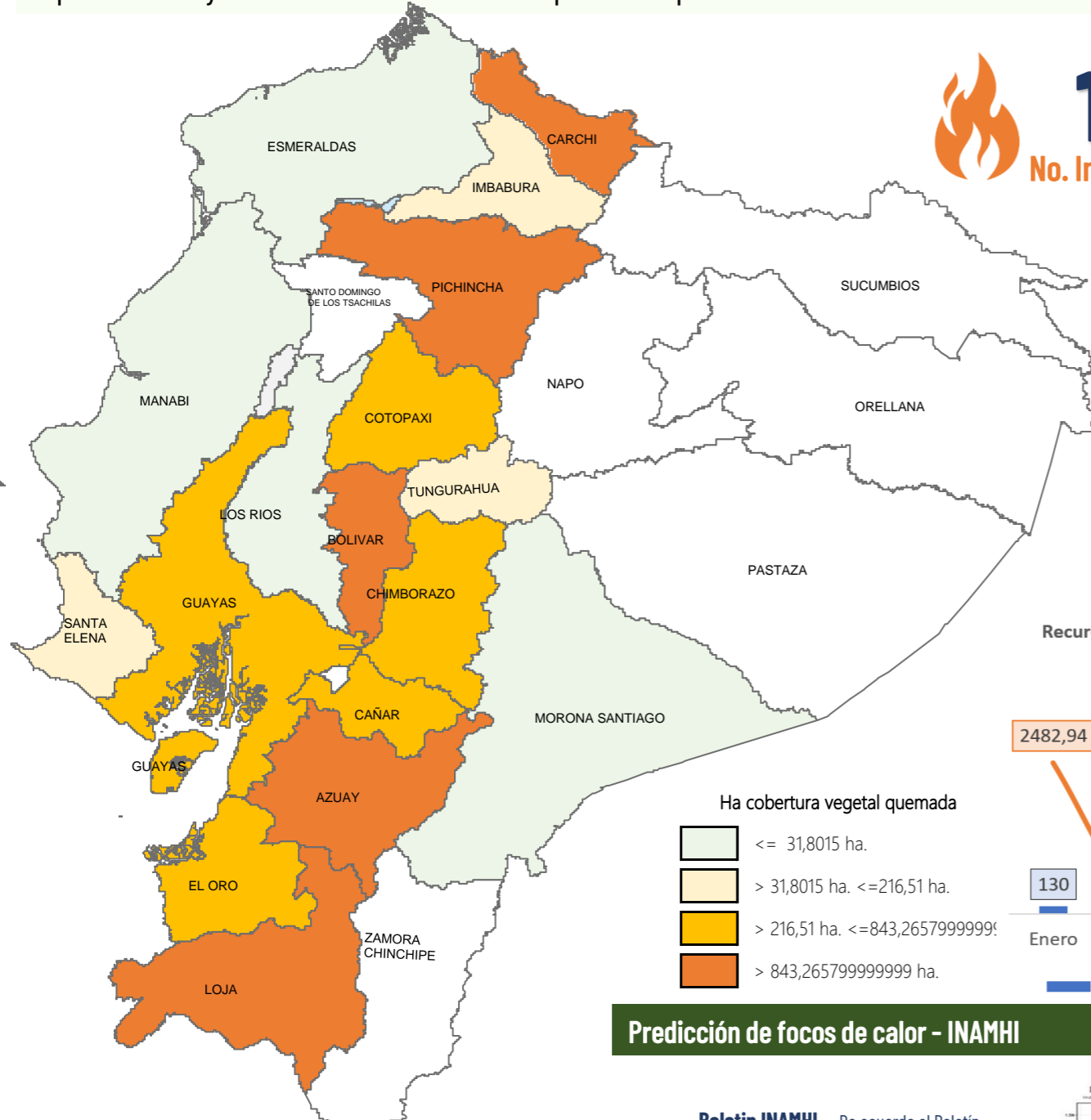

**1102**

No. Incendios Forestales



**7.795,68**

Ha. de cobertura vegetal quemada



**3**

Personas heridas



**0**

Fallecidos

### No. Incendios por nivel de afectación

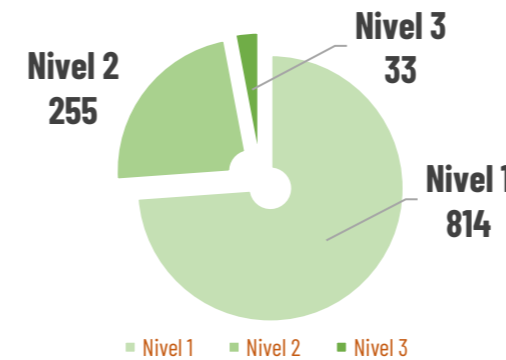

Nivel 1 = afectación hasta 2 hectáreas  
 Nivel 2 = afectación mayor a 2 y menor igual a 30 hectáreas  
 Nivel 3 = afectación mayor a 30 hectáreas

### Recurrencia de eventos vs. Ha. de coberturas vegetal quemada por mes

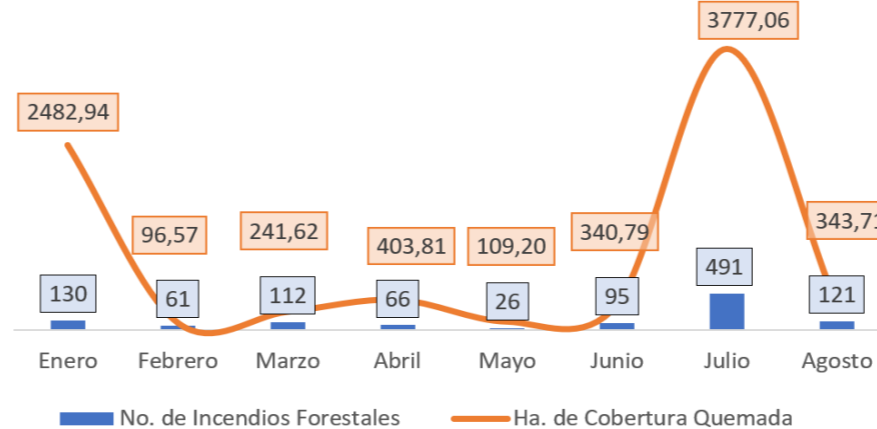

### Detalle de afectaciones a nivel provincia

Provincia	No. Incendios	Ha. Quemadas	Personas heridas	Fallecidos
Carchi	33	1.762,90	0	0
Azuay	172	1.584,33	0	0
Loja	61	1.319,70	1	0
Pichincha	264	1.258,95	0	0
Guayas	156	427,58	0	0
El Oro	22	322,52	2	0
Chimborazo	58	256,83	0	0
Cotopaxi	34	216,51	0	0
Imbabura	90	271,48	0	0
Tungurahua	111	139,96	0	0
Santa Elena	10	95,48	0	0
Cañar	63	62,76	0	0
Bolívar	7	51,53	0	0
Esmeraldas	12	12,08	0	0
Manabí	4	9,03	0	0
Morona Santiago	3	4,06	0	0
Los Ríos	2	0,00	0	0
Zamora Chinchipe	0	0,00	0	0
Santo Domingo de	0	0,00	0	0
Napo	0	0,00	0	0
Pastaza	0	0,00	0	0
Sucumbios	0	0,00	0	0
Orellana	0	0,00	0	0
Galápagos	0	0,00	0	0
<b>Total</b>	<b>1102</b>	<b>7.795,68</b>	<b>3</b>	<b>0</b>

### Predicción de focos de calor - INAMHI

**Boletín INAMHI** - De acuerdo al Boletín de Pronóstico Nro. 218 de "Predicción de focos de calor", emitido por el INAMHI, para el 05 de agosto de 2024. La Dirección de Pronósticos y Alertas Hidrometeorológicas del INAMHI, basándose en la información que se obtiene del modelo Numérico WRF, emite el siguiente pronóstico:

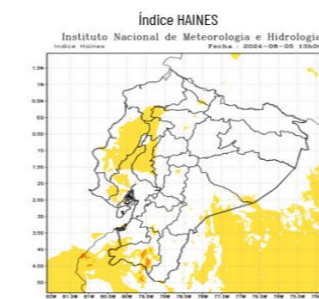

En caso de la activación de un incendio forestal, la probabilidad de propagación es entre baja y moderado.  
 Región Litoral: Bajo.  
 Región Interandina: Bajo y moderado  
 Región Oriental: Bajo.

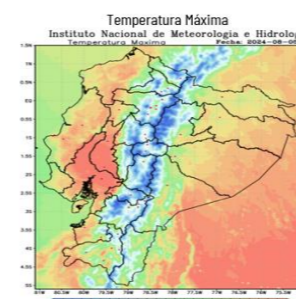

Región Litoral: Entre 25°C y 32°C  
 Región Interandina: Entre 16°C y 27°C  
 Región Oriental: Entre 24°C y 31°C

Para la atención de incendios forestales se activaron los siguientes COE:



- COE Provincial**  
Carchi activado el 28/01/2024 (Cerrado)
- COE Cantonal**  
Espejo activado el 29/01/2024 (Cerrado)  
Girón activado 17/07/2024 (Cerrado)  
Santa Isabel activado el 19/07/2024 (Cerrado)

### Movilizaciones aéreas



**7**  
# Intervenciones aéreas



**79**

# Descargas de agua

**55.300**

Total litros descargados



A nivel nacional a la hora de corte del presente reporte, se registra:

# Incendios Activos

2

# Incendios Controlados

1



02 Incendios forestales Activos							
Nro.	Provincia	Cantón	Parroquia	Sector	Afectación (ha)	Fecha de Novedad	Observaciones
01	Azuay	Nabón	Cochapata	Granadillas	--	05/08/2024	Cuerpo de Bomberos Nabón realiza labores de sofocación del flagelo.
02	Loja	Loja	Malacatos	Cerro Yunanga	--	04/08/2024	Cuerpo de Bomberos de Loja Vilcabamba, continúan con las labores de sofocación y liquidación del flagelo.

01 Incendio forestal Controlado							
Nro.	Provincia	Cantón	Parroquia	Sector	Afectación (ha)	Fecha de Novedad	Observaciones
01	Loja	Malacatos	Malacatos	Chinguilamaca	--	04/08/2024	Cuerpo de Bomberos de Loja Malacatos continúan con las labores de sofocación y liquidación del flagelo.

Nro. de incendios forestales VS. Hectáreas quemadas registrado en el mes de Julio y Agosto

