

A partir del 01 de enero del 2024 hasta la fecha, se han registrado **1139** incendios forestales (INF) que han ocasionado la pérdida de **8.179,61** hectáreas de cobertura vegetal. Las provincias que reportan la mayor afectación en hectáreas quemadas por incendios forestales son: **Carchi, Azuay, Loja, Pichincha, Guayas, El Oro**

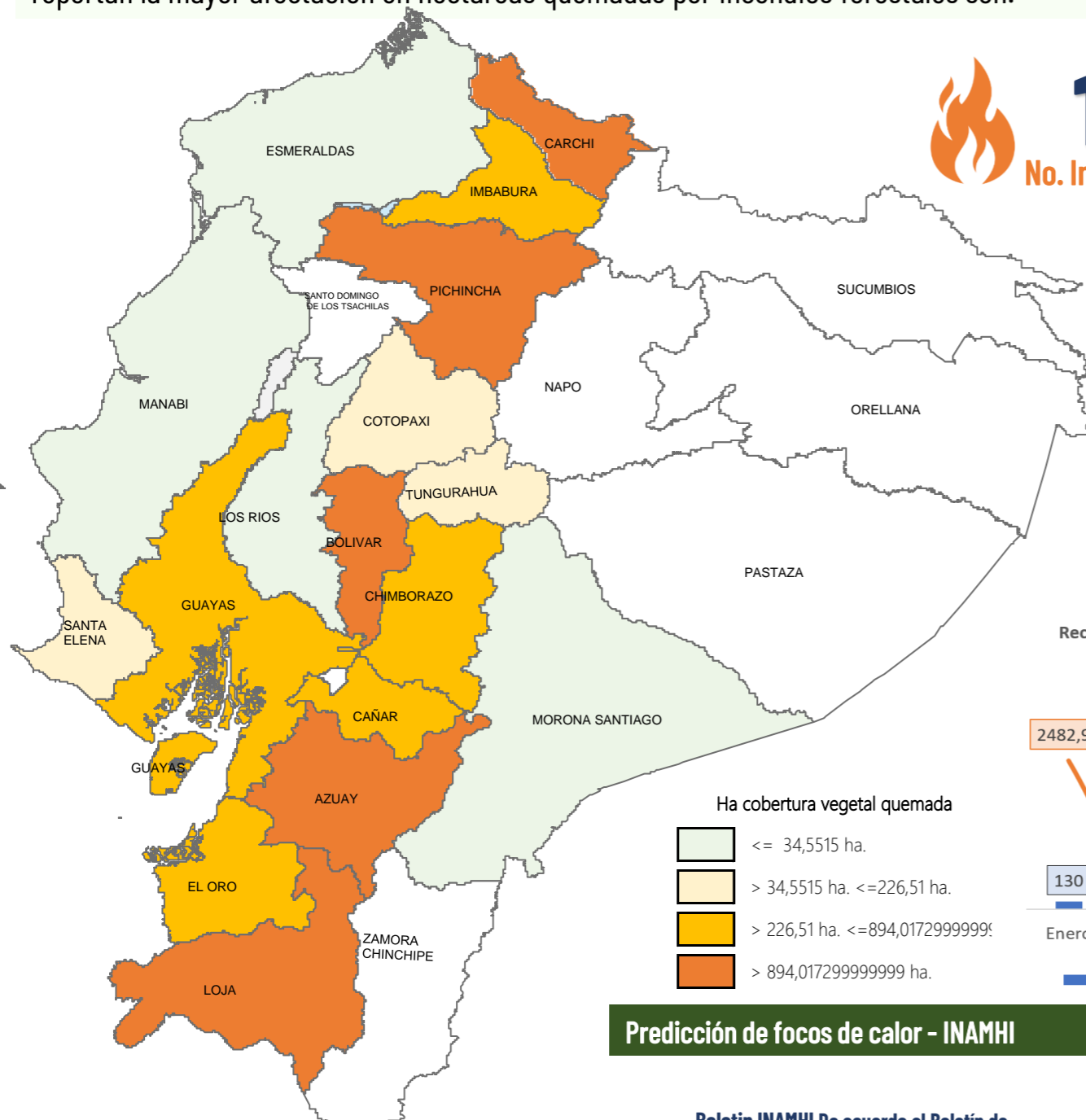

1139
No. Incendios Forestales



8.179,61
Ha. de cobertura vegetal quemada



3
Personas heridas



0
Fallecidos

No. Incendios por nivel de afectación

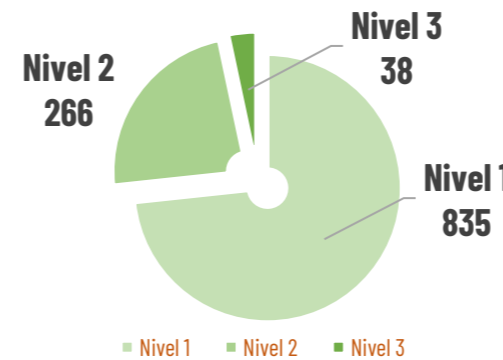

Nivel 1 = afectación hasta 2 hectáreas
Nivel 2 = afectación mayor a 2 y menor igual a 30 hectáreas
Nivel 3 = afectación mayor a 30 hectáreas

Recurrencia de eventos vs. Ha. de coberturas vegetal quemada por mes

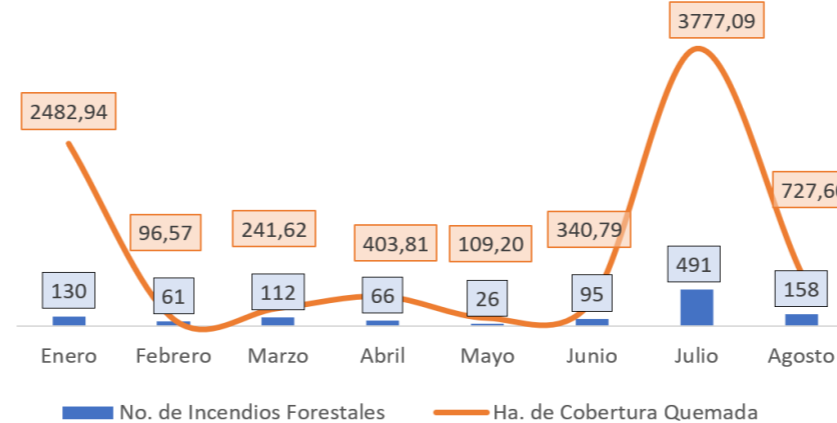

Detalle de afectaciones a nivel provincia

| Provincia | No. Incendios | Ha. Quemadas | Personas heridas | Fallecidos |
|------------------|---------------|-----------------|------------------|------------|
| Carchi | 33 | 1.762,90 | 0 | 0 |
| Azuay | 177 | 1.674,08 | 0 | 0 |
| Loja | 62 | 1.494,70 | 1 | 0 |
| Pichincha | 277 | 1.310,44 | 0 | 0 |
| Guayas | 166 | 477,60 | 0 | 0 |
| El Oro | 22 | 322,52 | 2 | 0 |
| Chimborazo | 59 | 256,85 | 0 | 0 |
| Cotopaxi | 35 | 226,51 | 0 | 0 |
| Imbabura | 94 | 273,63 | 0 | 0 |
| Tungurahua | 111 | 139,96 | 0 | 0 |
| Santa Elena | 10 | 95,48 | 0 | 0 |
| Cañar | 63 | 62,76 | 0 | 0 |
| Bolívar | 8 | 55,03 | 0 | 0 |
| Esmeraldas | 13 | 14,08 | 0 | 0 |
| Manabí | 4 | 9,03 | 0 | 0 |
| Morona Santiago | 3 | 4,06 | 0 | 0 |
| Los Ríos | 2 | 0,00 | 0 | 0 |
| Zamora Chinchipe | 0 | 0,00 | 0 | 0 |
| Santo Domingo de | 0 | 0,00 | 0 | 0 |
| Napo | 0 | 0,00 | 0 | 0 |
| Pastaza | 0 | 0,00 | 0 | 0 |
| Sucumbios | 0 | 0,00 | 0 | 0 |
| Orellana | 0 | 0,00 | 0 | 0 |
| Galápagos | 0 | 0,00 | 0 | 0 |
| Total | 1139 | 8.179,61 | 3 | 0 |

Predicción de focos de calor - INAMHI

Boletín INAMHI De acuerdo al Boletín de Pronóstico Nro. 220 de "Predicción de focos de calor", emitido por el INAMHI, para el 07 de agosto de 2024. La Dirección de Pronósticos y Alertas Hidrometeorológicas del INAMHI, basándose en la información que se obtiene del modelo Numérico WRF, emite el siguiente pronóstico:

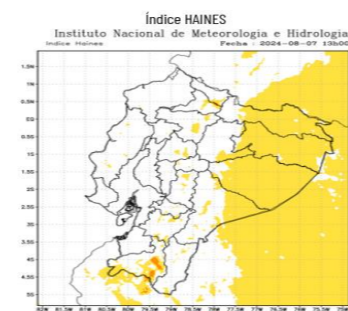

En caso de la activación de un incendio forestal, la probabilidad de propagación es entre bajo y moderado.
Región Litoral: Bajo.
Región Interandina: Bajo y moderado.
Región Oriental: Bajo.

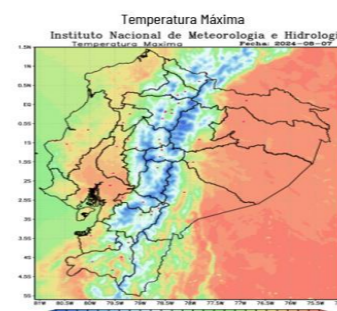

Región Litoral: Entre 25°C y 32°C
Región Interandina: Entre 16°C y 28°C
Región Oriental: Entre 28°C y 33°C

Movilizaciones aéreas



7
Intervenciones aéreas



79
Descargas de agua

55.300
Total litros descargados

Para la atención de incendios forestales se activaron los siguientes COE:



- COE Provincial**
Carchi activado el 28/01/2024 (Cerrado)
- COE Cantonal**
Espejo activado el 29/01/2024 (Cerrado)
Girón activado 17/07/2024 (Cerrado)
Santa Isabel activado el 19/07/2024 (Cerrado)



A nivel nacional a la hora de corte del presente reporte, se registra: Mediante monitoreo realizado con los puntos focales del Sistema Nacional Descentralizado de Gestión Integral de Riesgos y Desastres a nivel nacional, a la hora de corte de este informe, no se reportan incendio forestal activo ni incendio forestal controlado

Incendios Activos # Incendios Controlados



Nro. de incendios forestales VS. Hectáreas quemadas registrado en el mes de Julio y Agosto

