

A partir del 01 de enero del 2024 hasta la fecha, se han registrado **1165** incendios forestales (INF) que han ocasionado la pérdida de **8.265,08** hectáreas de cobertura vegetal. Las provincias que reportan la mayor afectación en hectáreas quemadas por incendios forestales son: **Carchi, Azuay, Loja, Pichincha, Guayas, El Oro**

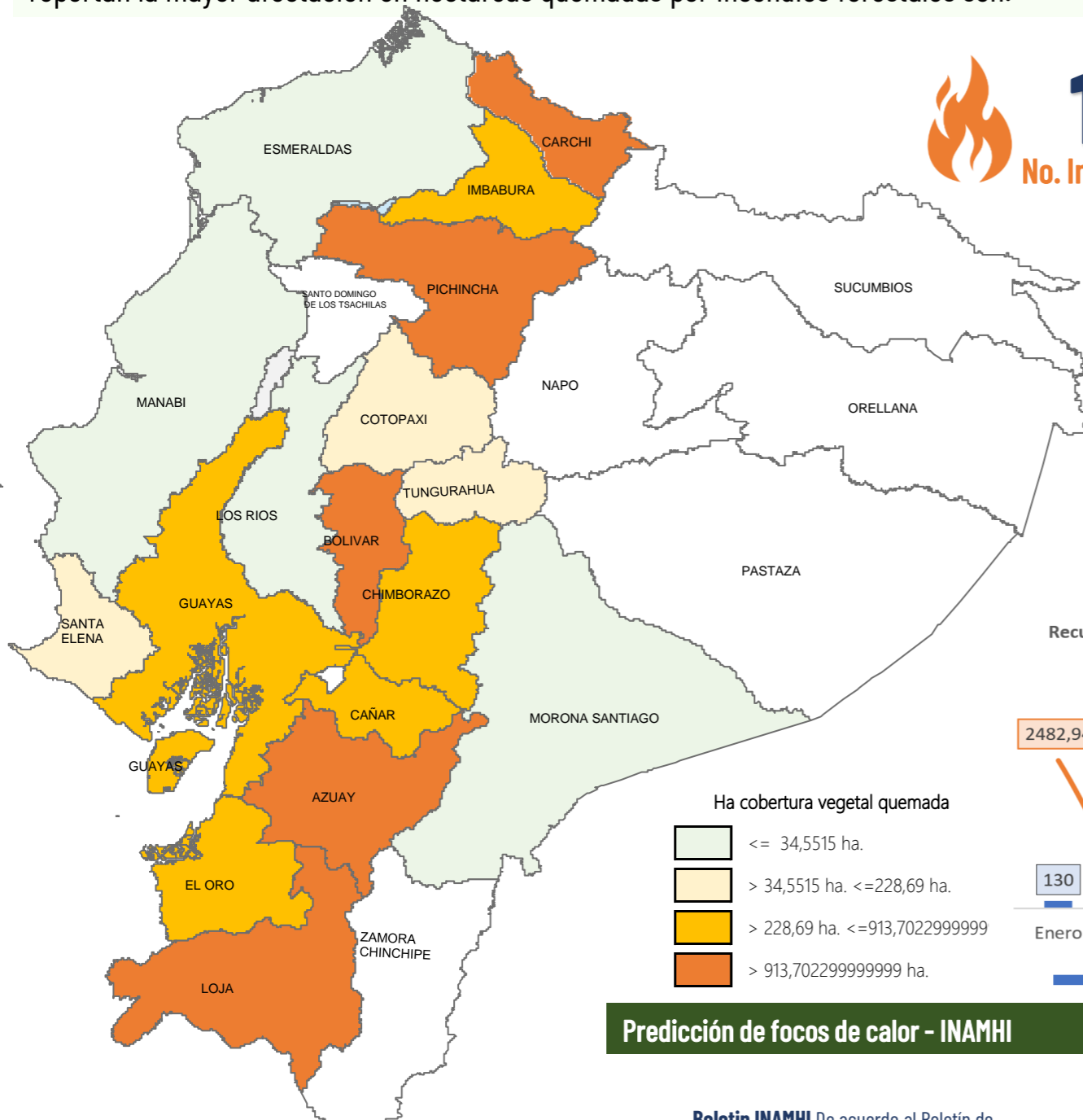

1165
No. Incendios Forestales



8.265,08
Ha. de cobertura vegetal quemada



3
Personas heridas



0
Fallecidos

No. Incendios por nivel de afectación

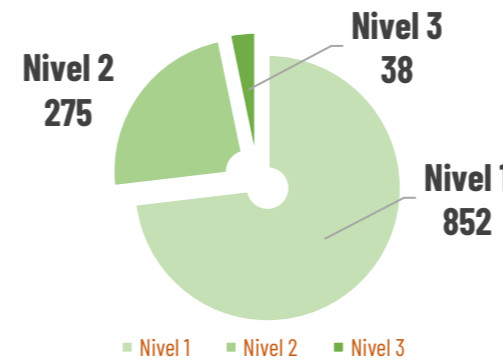

Nivel 1 = afectación hasta 2 hectáreas
Nivel 2 = afectación mayor a 2 y menor igual a 30 hectáreas
Nivel 3 = afectación mayor a 30 hectáreas

Recurrencia de eventos vs. Ha. de coberturas vegetal quemada por mes

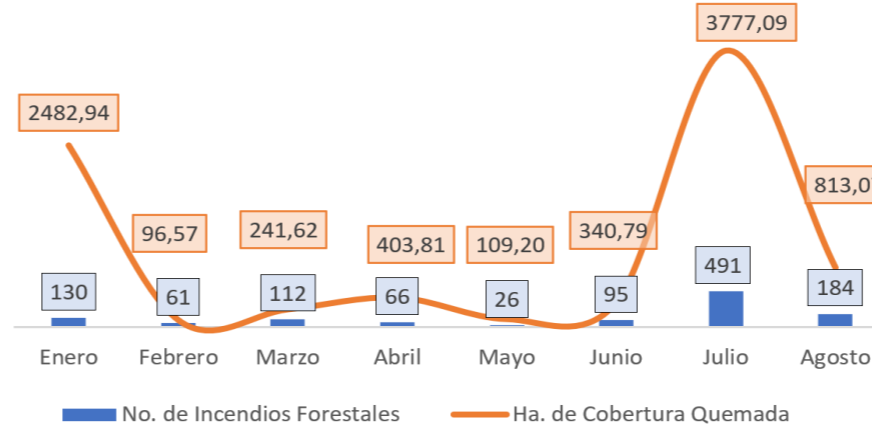

Detalle de afectaciones a nivel provincia

Provincia	No. Incendios	Ha. Quemadas	Personas heridas	Fallecidos
Carchi	33	1.774,11	0	0
Azuay	180	1.681,13	0	0
Loja	64	1.499,20	1	0
Pichincha	286	1.347,81	0	0
Guayas	167	479,60	0	0
El Oro	23	332,52	2	0
Chimborazo	60	260,85	0	0
Cotopaxi	38	228,69	0	0
Imbabura	95	275,63	0	0
Tungurahua	113	143,99	0	0
Santa Elena	10	95,48	0	0
Cañar	66	63,89	0	0
Bolívar	8	55,03	0	0
Esmeraldas	13	14,08	0	0
Manabí	4	9,03	0	0
Morona Santiago	3	4,06	0	0
Los Ríos	2	0,00	0	0
Zamora Chinchipe	0	0,00	0	0
Santo Domingo de	0	0,00	0	0
Napo	0	0,00	0	0
Pastaza	0	0,00	0	0
Sucumbíos	0	0,00	0	0
Orellana	0	0,00	0	0
Galápagos	0	0,00	0	0
Total	1165	8.265,08	3	0

Predicción de focos de calor - INAMHI

Boletín INAMHI De acuerdo al Boletín de Pronóstico Nro. 221 de "Predicción de focos de calor", emitido por el INAMHI, para el 08 de agosto de 2024. La Dirección de Pronósticos y Alertas Hidrometeorológicas del INAMHI, basándose en la información que se obtiene del modelo Numérico WRF, emite el siguiente pronóstico:

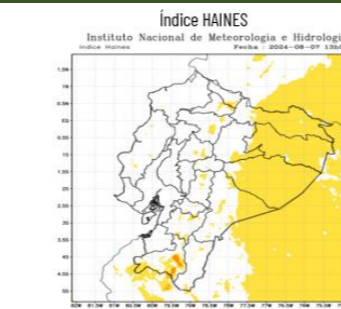

En caso de la activación de un incendio forestal, la probabilidad de propagación es entre bajo y moderado.
Región Litoral: Bajo.
Región Interandina: Bajo y moderado
Región Oriental: Bajo.

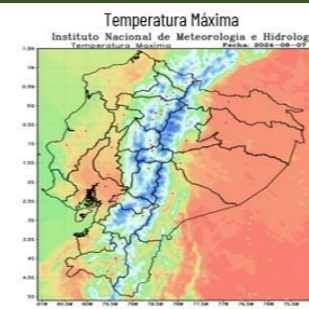

Región Litoral: Entre 25°C y 32°C
Región Interandina: Entre 16°C y 29°C
Región Oriental: Entre 26°C y 33°C

Para la atención de incendios forestales se activaron los siguientes COE:



- COE Provincial**
Carchi activado el 28/01/2024 (Cerrado)
- COE Cantonal**
Espejo activado el 29/01/2024 (Cerrado)
Girón activado 17/07/2024 (Cerrado)
Santa Isabel activado el 19/07/2024 (Cerrado)

Movilizaciones aéreas



7
Intervenciones aéreas



79
Descargas de agua

55.300
Total litros descargados



A nivel nacional a la hora de corte del presente reporte, se registra:

Incendios Activos

Incendios Controlados

4

0



04 incendios forestales Activos							
Nro.	Provincia	Cantón	Parroquia	Sector	Afectación (ha)	Fecha de Novedad	Observaciones
01	Pichincha	Cayambe	Cangahua	Chumillos	---	07/08/2024	Cuerpo de Bomberos de Cayambe y DMQ trabajaron en la sofocación del incendio y coordinan trabajos a realizar mañana a primera hora.
02	Tungurahua	Ambato	Pasa	Vía a Aguaján	---	07/08/2024	CB Ambato informa que se realizó evaluación de los trabajos realizados donde indican que el incendio forestal se encuentra controlado en un 60%, el 40% se encuentra en un lugar inaccesible. El día de mañana continuarán las labores.
03	Pichincha	Quito	La Libertad	Faldas del volcán Rucupichincha	25	07/08/2024	Cuerpo de Bomberos de Quito realiza los trabajos de liquidación ya que existen algunos focos de calor activos.
04	Azuay	Paute	Chican	Iglesia Central Uzhpud	--	08/08/2024	Cuerpo de Bomberos Paute realiza labores de sofocación.

Nro. de incendios forestales VS. Hectáreas quemadas registrado en el mes de Julio y Agosto

