

A partir del 01 de enero del 2024 hasta la fecha, se han registrado **2842** incendios forestales (INF) que han ocasionado la pérdida de **32.065,90** hectáreas de cobertura vegetal. Las provincias que reportan la mayor afectación en hectáreas quemadas por incendios forestales son: **Loja, Azuay, Pichincha, Carchi, Imbabura, Chimborazo**

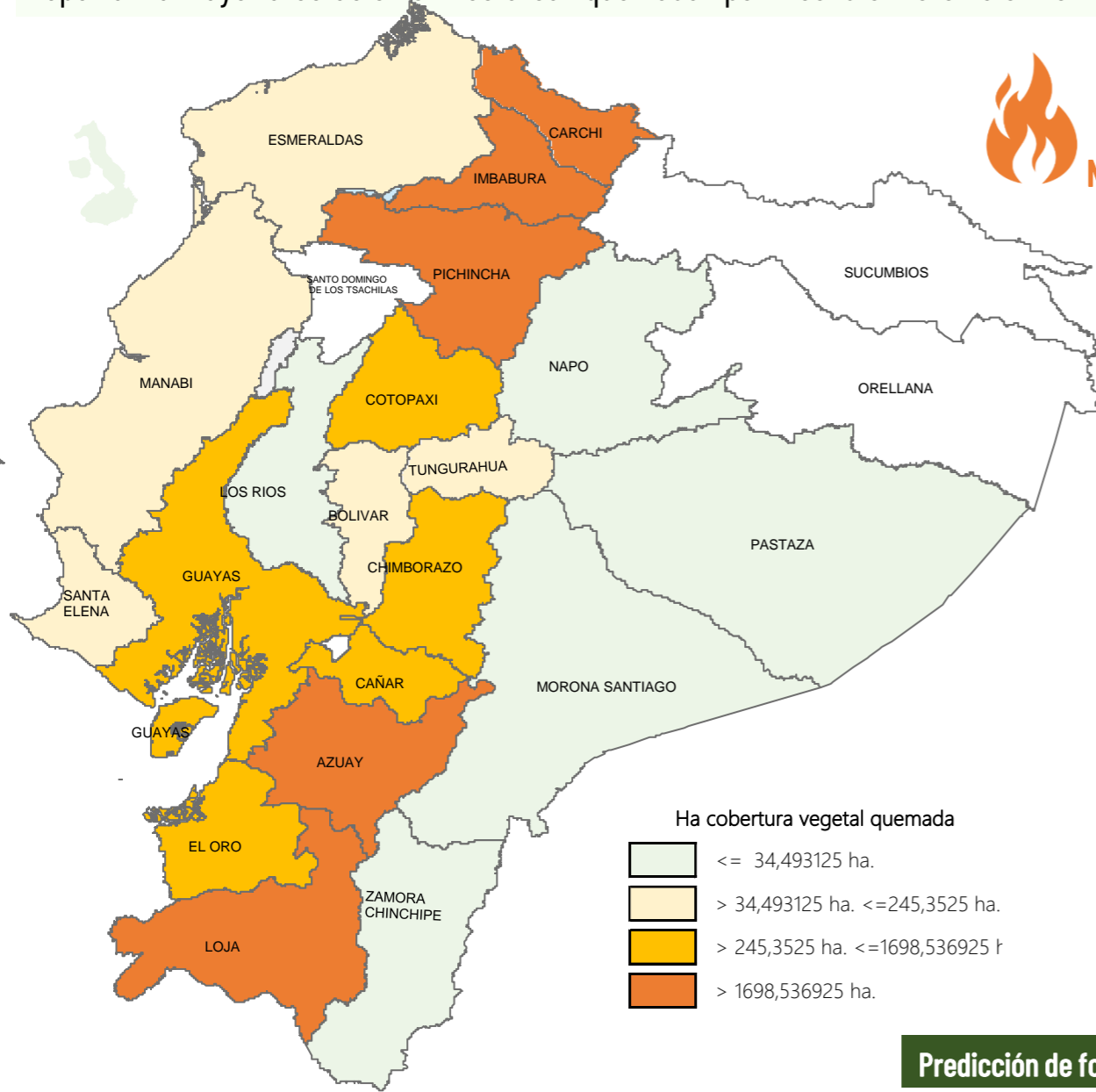

**2842**  
No. Incendios Forestales



**32.065,90**  
Ha. de cobertura vegetal quemada



**11**  
Personas heridas



**0**  
Fallecidos

### No. Incendios por nivel de afectación

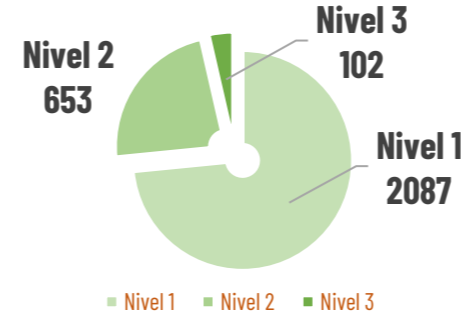

Nivel 1 = afectación hasta 2 hectáreas  
 Nivel 2 = afectación mayor a 2 y menor igual a 30 hectáreas  
 Nivel 3 = afectación mayor a 30 hectáreas

### Ha. quemadas vs No. incendios por mes de ocurrencia

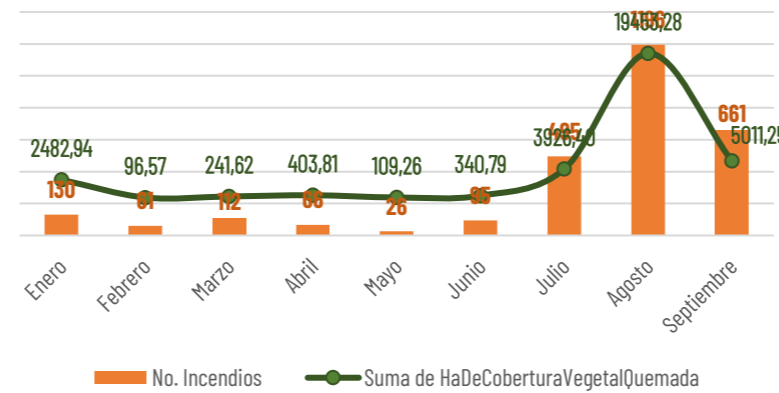

### Detalle de afectaciones a nivel provincia

Provincia	No. Incendios	Ha. Quemadas	Personas heridas	Fallecidos
Loja	132	14.574,13	3	0
Azuay	394	4.554,96	4	0
Pichincha	837	5.595,18	0	0
Carchi	67	2.427,85	2	0
Imbabura	303	1.828,50	0	0
Chimborazo	139	1.308,66	0	0
Guayas	383	1.083,65	0	0
Cotopaxi	88	1.035,26	0	0
El Oro	59	715,68	2	0
Cañar	134	262,69	0	0
Tungurahua	162	228,02	0	0
Santa Elena	14	104,88	0	0
Esmeraldas	46	104,21	0	0
Manabi	9	102,05	0	0
Bolívar	37	95,79	0	0
Zamora Chinchipe	3	18,02	0	0
Morona Santiago	19	14,73	0	0
Napo	7	9,53	0	0
Los Ríos	7	5,61	0	0
Galápagos	1	0,50	0	0
Pastaza	1	0,03	0	0
Santo Domingo de L	0	0,00	0	0
Sucumbios	0	0,00	0	0
Orellana	0	0,00	0	0
<b>Total</b>	<b>2842</b>	<b>32.065,90</b>	<b>11</b>	<b>0</b>

Para la atención de incendios forestales se activaron los siguientes COE:

**2** COE Provincial

Loja activado el 28/08/2024 (Activo) Carchi activado el 28/01/2024 (Cerrado)

**16** COE Cantonal

Catamayo activado el 12/9/2024  
 Mejía activado el 09/09/2024 (activo)  
 Rumiñahui activado el 06/09/2024 (activo)  
 Alausi activado el 05/09/2024 (activo)  
 Quito activado el 04/09/2024 (activo)  
 Loja activado el 02/09/2024 (activo)  
 Urcuquí activado el 02/09/2024 (activo)  
 Espejo activado el 02/09/2024 (activo)  
 Gonzanamá activado el 31/08/2024 (activo)  
 Nabón activado el 31/08/2024 (activo)

San Fernando activado el 29/08/2024 (activo)  
 Sigchos activado el 26/08/2024 (activo)  
 Quilanga activado el 25/08/2024 (Activo)  
 Santa Isabel activado el 19/07/2024 (Cerrado)  
 Girón activado 17/07/2024 (Cerrado)  
 Espejo activado el 29/01/2024 (Cerrado)

**2** Declaratorias de Emergencia

Cantón Sigchos 12/09/2024  
 Cantón Quilanga 28/08/2024

### Predicción de focos de calor - INAMHI

Según el **boletín meteorológico N° 49** con estatus de **ADVERTENCIA**, emitido por el INAMHI, con **NIVEL DE AMENAZA METEOROLÓGICA: MEDIO, ALTO Y MUY ALTO. FENÓMENO MUY ALTA TEMPERATURA DIURNA Y RIESGO INCENDIOS FORESTALES**, con vigencia: desde las 10h00 del 12 hasta las 17h00 del 15 de septiembre de 2024.

Los próximos días continuarán presentándose Muy Altas Temperaturas y Radiación Ultravioleta en el día en la región Amazónica, Interandina, y zona centro - sur del Litoral. Esta situación persistente, combinada con el bajo contenido de humedad y ráfagas de viento moderadas y fuertes, incrementa el riesgo de ocurrencia de incendios forestales (zonas delimitadas con color rojo punteado en el mapa de amenaza).

Adicionalmente, en distintos sectores de la Sierra existirá baja temperatura en la madrugada, con posible ocurrencia de heladas.

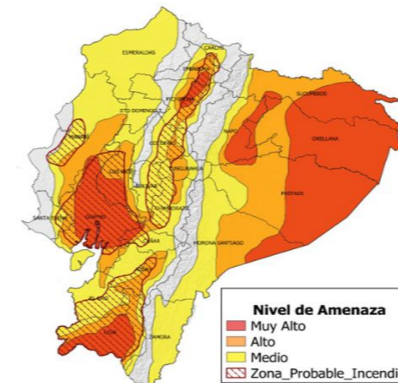

### Movilizaciones aéreas

**60**  
# Intervenciones aéreas

**912**  
# Descargas de agua

**978.622**  
Total litros descargados

Producto elaborado por:

Para acceder a todos los informes de situación e infografías generadas por la SNGR visiste el siguiente enlace:  
<https://www.gestionderiesgos.gob.ec/informes-de-situacion-actual-por-eventos-adversos-ecuador/>



Secretaría Nacional de Gestión de Riesgos

A nivel nacional a la hora de corte del presente reporte, se registra:

# Incendios Activos

15

# Incendios Controlados

4



15 incendios forestales activos							
No.	Provincia	Cantón	Parroquia	Sector	Afectación (ha)	Fecha del evento	Observaciones
01	Pichincha	Cayambe	Otón	Comunidad Otónico	--	13/09/2024	Cuerpo de Bomberos Cayambe con apoyo de la comunidad trabajan en la sofocación del flagelo.
02	Loja	Loja	Santiago	Barrio Sayo (Bosque Protegido)	2	13/09/2024	Cuerpo de Bomberos de Loja realizan labores de liquidación y sofocación del flagelo. Comunereros del sector apoyan en la liquidación.
03	Tungurahua	Ambato	Pasa	Caserío Agujañ	--	13/09/2024	Cuerpo de Bomberos Ambato realiza labores de sofocación del flagelo.
04	Pichincha	Quito	San José de Minas	Chirisaquí	--	13/09/2024	Cuerpo de Bomberos Ambato realiza labores de sofocación del flagelo.
05	Chimborazo	Añausi	Achupallas	Ozogache	--	13/09/2024	Cuerpo de Bomberos Añausi realiza labores de sofocación del flagelo.
06	Pichincha	Quito	Conocoto	Cooperativa Monserrat, calles 6 de Diciembre y 14 de marzo	--	13/09/2024	Cuerpo de Bomberos trabaja en la sofocación del flagelo.
07	Pichincha	Rumiñahui	Cotochoa	Vía al Paschoa	--	13/09/2024	Cuerpo de Bomberos de Rumiñahui realiza los trabajos de sofocación del flagelo.
08	Azuay	Pucará	Pucará	Enramada	--	12/09/2024	Cuerpo de Bomberos Pucará realiza labores de sofocación del flagelo.
09	Guayas	Guayaquil	Pasuales	Km 23 vía a Daule, atrás del Country Club - Chorrillo	--	12/09/2024	FFAA mediante helicóptero realiza descargas de agua como apoyo para la extinción del incendio. Obras Públicas (DDPP) del GAD Cantonal Guayaquil e encuentra con maquinaria pesada realizando trabajos de apertura de caminos. Cuerpo de Bomberos Guayaquil continúa con los trabajos de extinción del incendio.
10	Imbabura	Antonio Ante	San José de Chaltura	La Merced de Cobuendo	25	11/09/2024	Cuerpo de Bomberos Antonio Ante realizan las tareas de sofocación con apoyo de Cuerpo de Bomberos Ibarra. ACM del GAD C. Antonio Ante y moradores del sector. EPMA movilizó 2 tanqueros para apoyo en las tareas de sofocación y liquidación. El evento fue liquidado el 11/09/2024 en la noche, sin embargo, desde el día 12/09/2024 el incendio se reactivó.
11	Loja	Catamayo	El Tambo	El Huayco	40	10/09/2024	El 12/09/2024 se reunió el COE Cantonal de Catamayo y resolvió lo siguiente: Se declara en sesión permanente hasta culminar el evento Prohibir la realización de quemas agrícolas en todo el cantón Catamayo Trabajar sobre una ordenanza que regule y controle las quemas forestales Cuerpo de Bomberos de Catamayo con apoyo de FFAA del Batallón de Infantería N°20 Cap. Diaz continúan con las labores de sofocación y liquidación del flagelo.
12	Cotopaxi	Sigchos	Sigchos	Bosque Toachi-Pilatón Reserva Ecológica Los Ilinizas	--	09/09/2024	El incendio forestal se encuentra en un lugar inaccesible y no es posible realizar labores, se monitorea la evolución del incendio. SNGR coordina sobrevuelo con helicóptero.
13	Pichincha	Mejía	El Chaupí	Los Ilinizas	900	02/09/2024	MAATE mantiene monitoreo del lugar.
14	Imbabura	Urcuquí	La Merced de Buenos Aires	Cerro el Chispa	450	28/08/2024	Debido que el incendio se encuentra en una zona distante y de difícil acceso se mantiene monitoreo, se solicitó al Cuerpo de Bomberos de Ibarra la verificación mediante un vehículo aéreo no tripulado (dron).
15	Cotopaxi	Sigchos	Sigchos	Cerro El Púlpito, Caserío Las Rosas	430	26/08/2024	Cuerpo de Bomberos Sigchos con el apoyo de CB Latacunga, La Maná, Salcado, Santo Domingo, FFAA, BRIF Los Ríos, realizan trabajos de combate directo y líneas de defensa. El sobrevuelo no se realizará por el momento debido a condiciones climáticas adversas.

04 incendios forestales controlados							
No.	Provincia	Cantón	Parroquia	Sector	Afectación (ha)	Fecha del evento	Observaciones
16	Loja	Loja	Quinara	Chumberos	---	12/09/2024	Cuerpo de Bomberos de Loja se encuentran realizando un monitoreo por el sector, controlado en un 90%.
17	Azuay	Cuenca	Victoria del Portete	Irquis	6.4	11/09/2024	Cuerpo de Bomberos Cuenca y personal de Universidad de Cuenca continúan las labores de liquidación.
18	El Oro	Zaruma	Guizhaguña	Varios Sectores (Santa Fe, Canelal)	30	10/09/2024	Cuerpo de Bomberos Santa Isabel mantiene monitoreo, controlado en un 90%, por su topografía se imposibilita el acceso para los bomberos por lo que se espera que el incendio se extinga de forma natural.
19	Carchi	Espejo	La libertad	Morán	253.84	31/08/2024	Cuerpo de Bomberos de Espejo en coordinación con guardaparques de la Reserva Ecológica El Ángel (REEA) y comuneros, realizaron la inspección y mitigación de los focos de calor, los cuales se encuentran con residuos de combustión, pero no representan riesgo de ignición por lo que se continúa con el monitoreo.

Nº de Incendios Forestales vs Ha. Quemada desde el 23 de agosto de 2024

