

Desde el 23 de agosto de 2024 hasta la fecha, se han registrado **1448** incendios forestales (INF) que han ocasionado la pérdida de **24.781,65** hectáreas de cobertura vegetal. Las provincias que reportan la mayor afectación en hectáreas quemadas por incendios forestales son: **Loja, Azuay, Pichincha, Imbabura, Cotopaxi, Chimborazo**

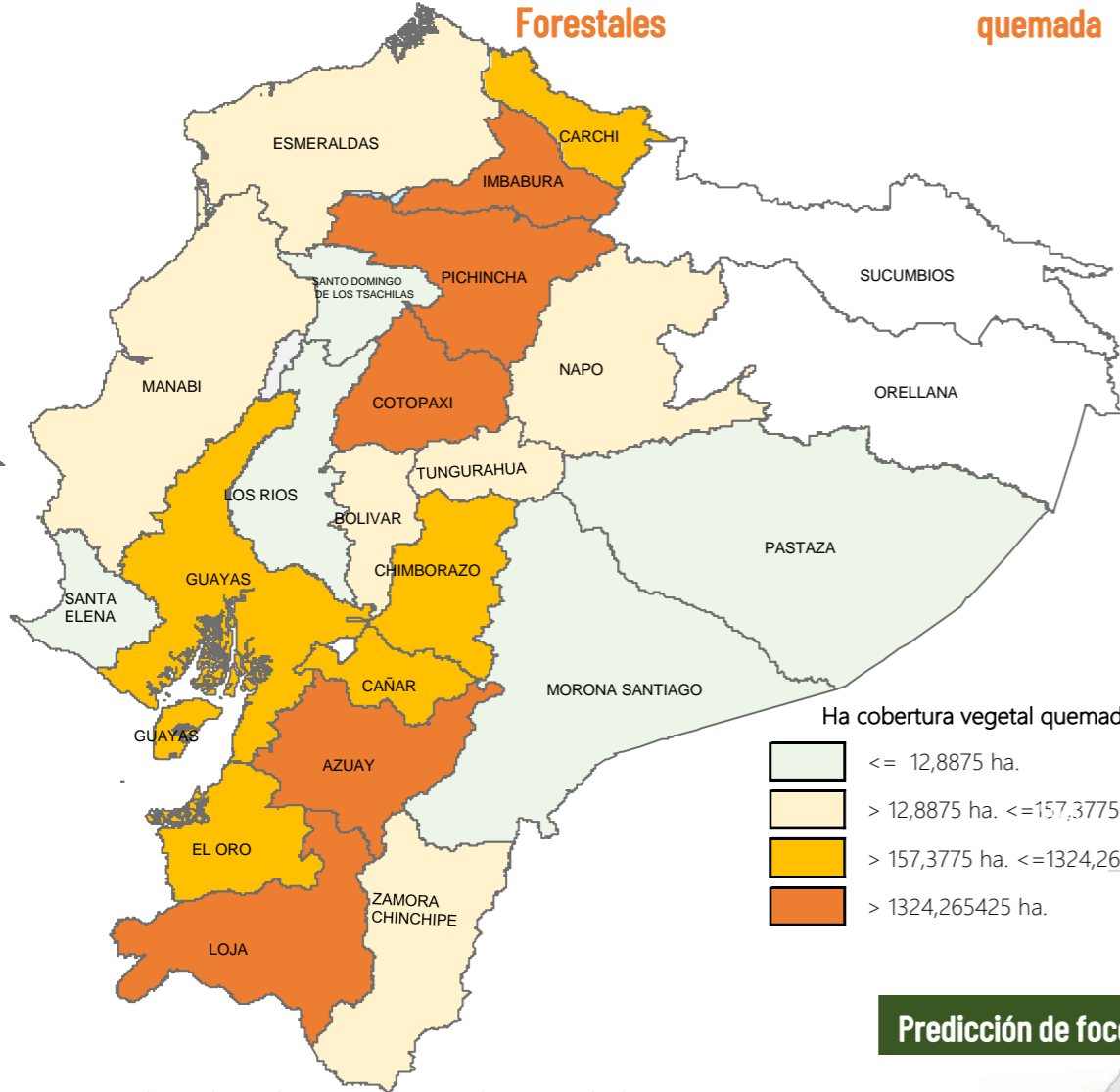

No. Incendios por nivel de afectación

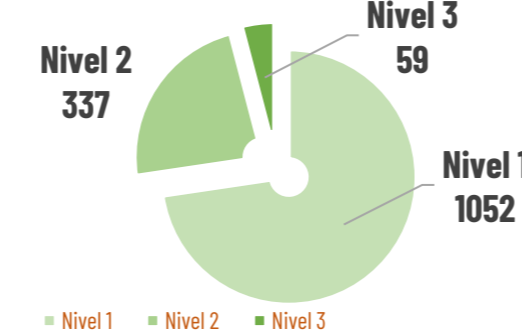

Nivel 1 = afectación hasta 2 hectáreas
 Nivel 2 = afectación mayor a 2 y menor igual a 30 hectáreas
 Nivel 3 = afectación mayor a 30 hectáreas

Ha. quemadas vs No. incendios por mes de ocurrencia

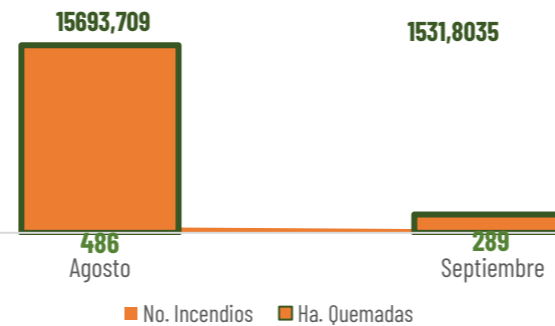

Detalle de afectaciones a nivel provincia

| Provincia | No. Incendios | Ha. Quemadas | Personas heridas | Personas Damnificadas | Personas Afectadas | Animales afectados | Animales muertos |
|---------------------------|---------------|------------------|------------------|-----------------------|--------------------|--------------------|------------------|
| Loja | 58 | 13.609,89 | 5 | 227 | 223 | 3533 | 12637 |
| Azuay | 144 | 2.359,54 | 3 | 0 | 40 | 0 | 0 |
| Pichincha | 471 | 2.278,56 | 0 | 0 | 74 | 393 | 32000 |
| Imbabura | 189 | 1.474,04 | 0 | 0 | 0 | 0 | 100 |
| Cotopaxi | 45 | 1.936,80 | 0 | 0 | 208 | 190 | 0 |
| Chimborazo | 89 | 874,94 | 0 | 0 | 0 | 0 | 0 |
| Carchi | 35 | 639,44 | 0 | 0 | 5 | 0 | 0 |
| Guayas | 191 | 644,91 | 0 | 0 | 0 | 0 | 0 |
| El Oro | 23 | 369,00 | 0 | 0 | 0 | 0 | 0 |
| Cañar | 61 | 187,50 | 0 | 0 | 0 | 0 | 0 |
| Esmeraldas | 30 | 127,26 | 0 | 0 | 7 | 0 | 0 |
| Manabí | 5 | 92,00 | 0 | 0 | 0 | 0 | 0 |
| Tungurahua | 45 | 81,34 | 0 | 0 | 0 | 0 | 0 |
| Bolívar | 20 | 41,51 | 0 | 0 | 4 | 0 | 0 |
| Napo | 9 | 27,55 | 0 | 0 | 0 | 0 | 0 |
| Zamora Chinchipe | 3 | 18,02 | 0 | 0 | 0 | 0 | 0 |
| Morona Santiago | 17 | 7,17 | 0 | 0 | 0 | 0 | 0 |
| Santa Elena | 3 | 8,00 | 0 | 0 | 0 | 0 | 0 |
| Los Ríos | 6 | 3,63 | 0 | 0 | 0 | 0 | 0 |
| Pastaza | 3 | 0,55 | 0 | 0 | 0 | 0 | 0 |
| Santo Domingo de Los Tsác | 1 | 0,00 | 0 | 0 | 0 | 0 | 0 |
| Galápagos | 0 | 0,00 | 0 | 0 | 0 | 0 | 0 |
| Sucumbios | 0 | 0,00 | 0 | 0 | 0 | 0 | 0 |
| Orellana | 0 | 0,00 | 0 | 0 | 0 | 0 | 0 |
| Total | 1448 | 24.781,65 | 8 | 227 | 561 | 4.116 | 44.737 |

Predicción de focos de calor - INAMHI

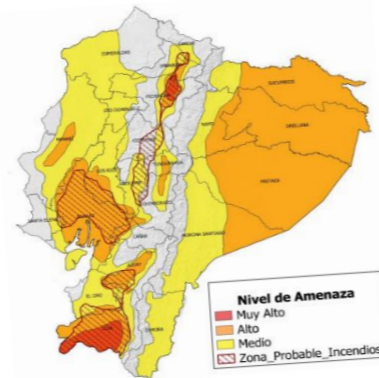

Según el Boletín Meteorológico Nro. 50, se prevén Muy Altas Temperaturas y Radiación Ultravioleta en el día en la región Amazónica, Interandina, y zona centro - sur del Litoral. Esta situación persistente, combinada con el bajo contenido de humedad y ráfagas de viento moderadas y fuertes, incrementa el riesgo de ocurrencia de incendios forestales (zonas delimitadas con color rojo punteado en el mapa de amenaza). Los días de mayor intensidad serán el jueves 19 y viernes 20 de septiembre.

Movilizaciones aéreas



55
Intervenciones aéreas



833
Descargas de agua

949.672
Total litros descargados

Para la atención de incendios forestales se activaron los siguientes COE:

- 2 COE Provinciales**
 - Septiembre 16: Cotopaxi
 - Agosto 28: Loja
- 13 COE Cantonales**
 - Septiembre 12: Catamayo
 - Septiembre 9: Mejía
 - Septiembre 6: Rumiñahui
 - Septiembre 5: Alausi
 - Septiembre 4: Quito
 - Septiembre 2: Loja, Urcuquí, Espejo
 - Agosto 31: Gonzanamá y Nabón.
 - Agosto 29: San Fernando
 - Agosto 26: Sigchos
 - Agosto 25: Quilanga
- 2 Declaratorias de Emergencia**
 - 28/08/2024 cantón Quilanga
 - 12/09/2024 cantón Sigchos

Producto elaborado por:
Dirección de Monitoreo de Eventos Adversos

Para acceder a todos los informes de situación e infografías generadas por la SNGR visite el siguiente enlace:

<https://www.gestionderiesgos.gob.ec/informes-de-situacion-actual-por-eventos-adversos-ecuador/>



Secretaría Nacional de Gestión de Riesgos

A nivel nacional a la hora de corte del presente reporte, se registra:

Incendios Activos

8

Incendios Controlados

2



A nivel nacional a la hora de corte del presente reporte, se han activado 11 BRIF:

| Evento /Incendio forestal | BRIF Activadas por evento | BRIGADA FORESTAL | Fecha de Activación | Fecha de Cierre |
|--|---------------------------|--|---------------------|-----------------|
| Loja/Calvas/Cariamanga/Yambaca - Cerro Tun Tun | 1 | BRIF: El Oro | 18/09/2024 | Activo |
| Cotopaxi/ Sigchos / Sigchos / Cerro El Pulpito, Caserío Las Rosas. | 8 | BRIF: Latacunga y Guaranda | 17/09/2024 | Activo |
| | | BRIF: Ambato, Latacunga, Guaranda y Riobamba | 29/08/2024 | 02/09/2024 |
| | | BRIF: Quito | 01/09/2024 | 05/05/2024 |
| Loja/Quilanga/Parroquia San Antonio de las Aradas | 2 | BRIF: Los Ríos | 12/09/2024 | 17/09/2024 |
| | | BRIF: Cañar | 29/08/2024 | 02/09/2024 |
| BRIF: El Oro | 04/09/2024 | | | |

08 incendios forestales activos

| No. | Provincia | Cantón | Parroquia | Sector | Afectación (ha) | Fecha del evento | Observaciones |
|-----|-----------|--------------|--------------|--|-----------------|------------------|---|
| 01 | Guayas | Guayaquil | Chongón | Km. 32 vía a la Costa - recinto Porvenir | --- | 19/09/2024 | CB Guayaquil realiza trabajos de extinción del flagelo |
| 02 | Carchi | Mira | Concepción | Catarama | --- | 19/09/2024 | Incendio forestal en la zona inaccesible. |
| 03 | Guayas | Guayaquil | Pascuales | Vía Perimetral, bajo el Paso a Desnivel Francisco de Orellana | --- | 19/09/2024 | CB Guayaquil realiza trabajos de extinción del flagelo |
| 04 | Azuay | Santa Isabel | Santa Isabel | Huasipamba | --- | 19/09/2024 | CB Santa Isabel realiza labores de sofocación. |
| 05 | Cotopaxi | Sigchos | Isinlivi | Caserío Cochaló. | 4 | 18/09/2024 | CB Sigchos realiza labores de liquidación del flagelo. |
| 06 | Loja | Calvas | Cariamanga | Yambaca - Cerro Tun Tun | 186,36 | 17/09/2024 | CB de Calvas, Macará, Sozoranga y Zapotillo, trabajan con apoyo de FF. AA. BIMOT 20 "Capitán Díaz", GAD Cantonal y la BRIF El Oro. |
| 07 | Imbabura | Cotacachi | Sagrario | Iltaquí | --- | 18/09/2024 | CB Cotacachi y Plan Rupay realizan los trabajos de sofocación del flagelo con apoyo de los comuneros. GAD Cantonal de Cotacachi también se movilizan para apoyar a los trabajos. |
| 08 | Cotopaxi | Sigchos | Sigchos | Cerro El Pulpito, Yuncusig, caserío Las Rosas, caserío Quinticusig | 1157 | 26/08/2024 | COE Cantonal da a conocer que con base a imagen satelital se determinó una afectación de 1.157 hectáreas consumidas. PMU se encuentra activo en el sector de Quinticusig. Se tienen 52 familias (208 personas afectadas por pérdidas de cultivos) y 190 animales afectados. |

02 incendios forestales controlados

| No. | Provincia | Cantón | Parroquia | Sector | Afectación (ha) | Fecha del evento | Observaciones |
|-----|-----------|--------|---------------------|---|-----------------|------------------|---|
| 09 | Pichincha | Mejía | Machachi | Panzaleo | --- | 16/09/2024 | CB Mejía realiza labores de liquidación y mantiene monitoreo. |
| 10 | Carchi | Espejo | La libertad (alizo) | Cobos - Zona de amortiguamiento Reserva Ecológica El Ángel (REEA) | 3 | 06/09/2024 | Reserva Ecológica El Ángel - MAATE en coordinación con comuneros realizan el monitoreo del incendio forestal. |

Nº de Incendios Forestales vs Ha. Quemada desde el 23 de agosto de 2024

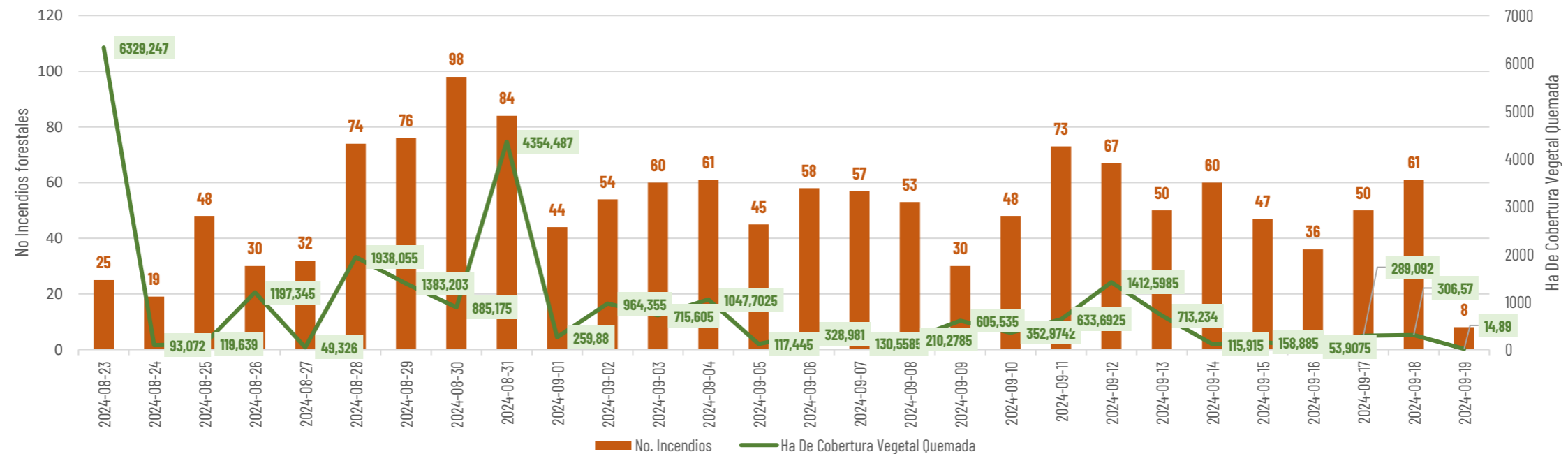

Producto elaborado por:

Para acceder a todos los informes de situación e infografías generadas por la SNGR visite el siguiente enlace:
<https://www.gestionderiesgos.gob.ec/informes-de-situacion-actual-por-eventos-adversos-ecuador/>

