

Desde el 01 de enero de 2024 hasta la fecha, se han registrado **3.542** incendios forestales (INF) que han ocasionado la pérdida de **41.495,59** hectáreas de cobertura vegetal. Las provincias que reportan la mayor afectación en hectáreas quemadas por incendios forestales son: **Loja, Azuay, Pichincha, Carchi, Cotopaxi, Imbabura**

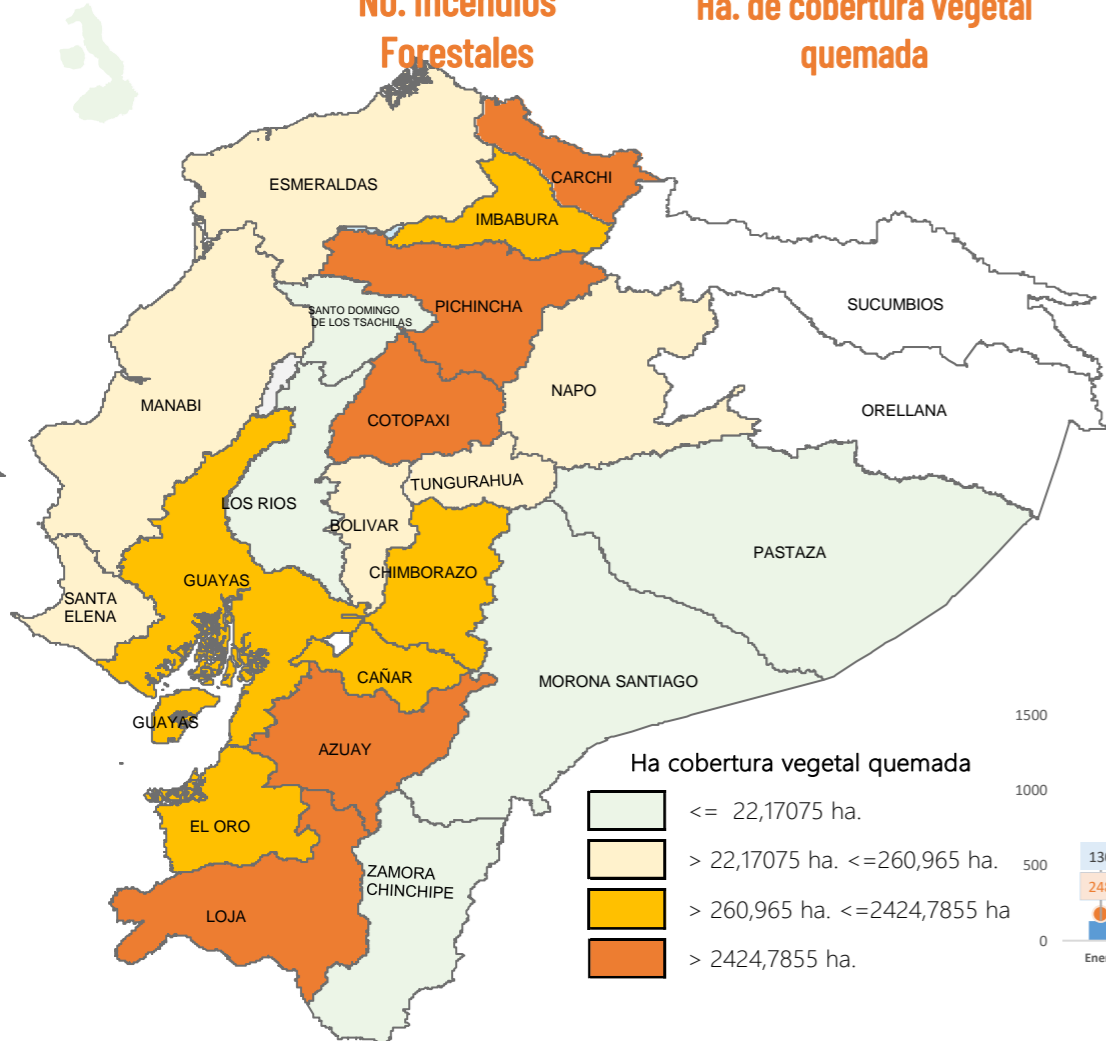

No. Incendios por nivel de afectación

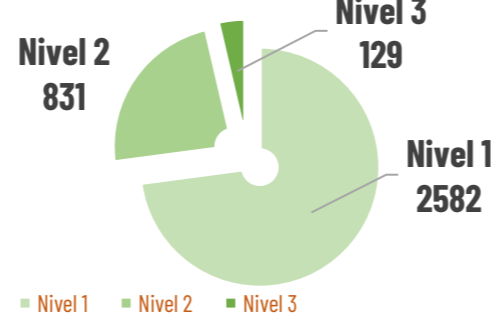

Nivel 1 = afectación hasta 2 hectáreas
 Nivel 2 = afectación mayor a 2 y menor igual a 30 hectáreas
 Nivel 3 = afectación mayor a 30 hectáreas

Recurrencia de Eventos vs. Ha impactadas por meses

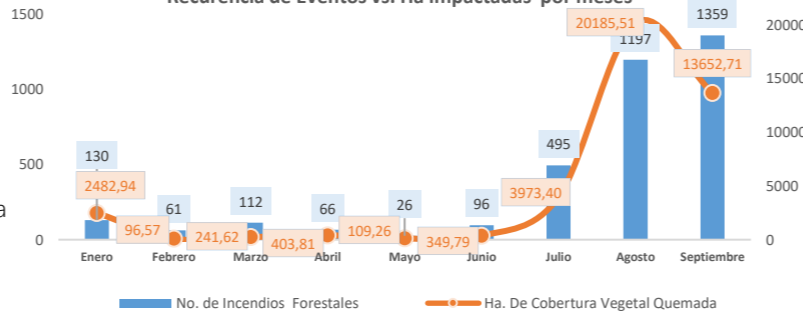

Detalle de afectaciones a nivel provincia

Provincia	No. Incendios	Ha. Quemadas	Personas fallecidas	Personas heridas	Personas Damnificadas	Personas Afectadas	Animales afectados	Animales muertos
Loja	152	18.142,34	0	5	227	223	3533	12637
Azuay	477	5.463,75	0	4	0	104	20	20
Pichincha	997	4.548,99	0	26	14	109	407	32003
Carchi	77	3.221,85	0	0	0	5	0	0
Cotopaxi	124	2.706,66	0	1	0	368	290	0
Imbabura	395	2.142,91	0	2	0	0	0	105
Chimborazo	196	1.635,99	0	0	0	0	0	0
Guayas	475	1.457,34	0	0	0	0	0	0
El Oro	72	934,78	0	0	0	0	0	0
Cañar	165	330,41	0	1	0	0	0	0
Tungurahua	190	260,87	0	0	0	0	0	0
Esmeraldas	81	228,58	0	0	0	7	0	0
Bolívar	55	138,51	0	1	0	12	0	0
Manabí	12	107,03	0	0	0	0	0	0
Santa Elena	15	105,88	0	0	0	0	0	0
Napo	11	27,55	0	0	0	0	0	0
Zamora Chinchipe	3	18,02	0	0	0	0	0	0
Morona Santiago	27	16,79	0	0	0	0	0	0
Los Ríos	12	6,15	0	0	0	0	0	0
Pastaza	4	0,60	1	0	0	0	0	0
Galápagos	1	0,50	0	0	0	0	0	0
Santo Domingo de	1	0,00	0	0	0	0	0	0
Sucumbios	0	0,00	0	0	0	0	0	0
Orellana	0	0,00	0	0	0	0	0	0
Total	3542	41.495,59	1	40	241	828	4.250	44.765

Para la atención de incendios forestales se activaron los siguientes COE:

- 3 COE Provincial**
 - 25/09/2024: Chimborazo
 - 16/19/2024: Cotopaxi
 - 28/08/2024: Loja
- 3 Declaratorias de Emergencia**
 - 25/09/2024 Distrito Metropolitano de Quito
 - 12/09/2024 cantón Sigchos
 - 28/08/2024 cantón Quilanga
- 19 COE Cantonales**
 - Latacunga 25/09/2024 (activo)
 - Quito 24/09/2024 (activo)
 - Calvas 17/09/2024 (activo)
 - Catamayo 12/9/2024 (activo)
 - Mejía 09/09/2024 (Cerrado)
 - Rumiñahui 06/09/2024 (Cerrado)
 - Alausi 05/09/2024 (activo)
 - Quito 04/09/2024 (Cerrado)
 - Loja 02/09/2024 (activo)
 - Urcuquí 02/09/2024 (activo)
 - Espejo 02/09/2024 (activo)
 - Gonzanamá 31/08/2024 (activo)
 - Nabón 31/08/2024 (cerrado)
 - San Fernando 29/08/2024 (Cerrado)
 - Sigchos 26/08/2024 (activo)
 - Quilanga 25/08/2024 (Activo)
 - Santa Isabel 19/07/2024 (Cerrado)
 - Girón 17/07/2024 (Cerrado)
 - Espejo 29/01/2024 (Cerrado)
- 1 COE Nacional**
 - activo desde el 19/09/2024
- 1 Declaratoria de Alerta Roja**
 - Activo desde el 21/09/2024

Predicción de focos de calor - INAMHI

Según el boletín meteorológico N° 51 con estatus de ADVERTENCIA, emitido por el INAMHI, con NIVEL DE AMENAZA METEOROLÓGICA: MEDIO, ALTO Y MUY ALTO, y FENÓMENO: LLUVIAS, TORMENTAS ELÉCTRICAS Y RÁFAGAS DE VIENTO, con vigencia: desde las 16h30 del 26 de septiembre hasta las 16h00 del 1 de octubre de 2024.

Se prevé que lluvias, tormentas eléctricas y ráfagas de viento afecten la región Amazónica, Interandina, e interior y norte del Litoral. Los días de mayor intensidad serán el jueves 26 y viernes 27, además el domingo 29 y lunes 30 de septiembre.

Adicionalmente, localidades de media y alta montaña de la región Interandina tienen la probabilidad de caída de granizo ocasional y zonas de alta montaña caída de nieve.

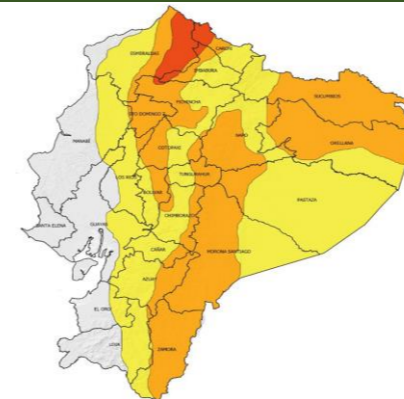

Movilizaciones aéreas



Producto elaborado por:

Para acceder a todos los informes de situación e infografías generadas por la SNGR visite el siguiente enlace:
<https://www.gestionderiesgos.gob.ec/informes-de-situacion-actual-por-eventos-adversos-ecuador/>



Secretaría Nacional de Gestión de Riesgos

A nivel nacional a la hora de corte del presente reporte, se registran:

Incendios Activos



Incendios Controlados



A nivel nacional a la hora de corte del presente reporte, de han realizado 25 activaciones de BRIF:

Provincia	Cantón	Parroquia	Sector	Fecha Evento	BRIF	Fecha de Activación	Fecha de Cierre
Azuay	Girón	Asunción	Pichanillas	17/7/2024	Austro	18/7/2024	19/7/2024
	Cuenca	San Joaquín	Pucán - Osochapana	28/7/2024	Cuenca	18/7/2024	20/7/2024
		Nabón	El Progreso	Santa Rosa	28/8/2024	Cañar	29/7/2024
Carchi	Espejo	La Libertad	Payurco - El Salado zona de amortiguamiento de la Reserva Ecológica El Ángel	25/1/2024	Austro	30/8/2024	1/9/2024
					Quito	28/1/2024	30/1/2024
Cotopaxi	Sigchos	Sigchos	El Pulpito	26/8/2024	Riobamba	28/1/2024	30/1/2024
					Ambato	29/8/2024	1/9/2024
					Latacunga	29/8/2024	1/9/2024
					Guaranda	29/8/2024	1/9/2024
					Riobamba	29/8/2024	2/9/2024
					Quito	1/9/2024	5/9/2024
					Los Rios	12/9/2024	17/09/2024
					Latacunga	17/09/2024	20/9/2024
					Guaranda	17/09/2024	20/9/2024
					El Oro 1	17/7/2024	18/7/2024
El Oro	Chilla	Chilla	Cerro Portete	15/7/2024	El Oro 2	17/7/2024	18/7/2024
					Austro	17/7/2024	18/7/2024
Loja	Quilanga	San Antonio de Las Aradas	San Antonio de Las Aradas	23/8/2024	Cañar	29/8/2024	2/9/2024
Pichincha	Quito	Pifo	Itulcachi	4/9/2024	El Oro 1	29/8/2024	4/9/2024
Loja	Calvas	Cariamanga/Yambaca	Cerro Tun Tun	17/09/2024	Ambato	5/9/2024	9/9/2024
Pichincha	Quito	Cumbayá	Ingreso a Guápulo, parte del Parque Metropolitano Guanquiltagua	24/09/2024	El Oro 1	19/9/2024	20/9/2024
				25/09/2024	Riobamba	24/09/2024	27/09/2024
Cotopaxi	Latacunga	Alaquez	Bosque de aglomerados (páramos de Pansache)	23/09/2024	Ambato	25/09/2024	27/09/2024
					Manta	25/09/2024	27/09/2024
					Portoviejo	25/09/2024	27/09/2024

01 incendio forestal controlado

No.	Provincia	Cantón	Parroquia	Sector	Afectación (ha)	Fecha del evento	Observaciones
1	Cotopaxi	Sigchos	Sigchos	Cerro El Pulpito, Yuncusig, caserío Las Rosas, caserío Quinticusig	1157	26/08/2024	Cuerpo de Bomberos Sigchos realiza el monitoreo en el sector y reporta la presencia de 2 focos de calor que se encuentran en un lugar de difícil acceso.