

Desde el 23 de agosto de 2024 hasta la fecha, se han registrado **1491** incendios forestales (INF) que han ocasionado la pérdida de **24.996,24** hectáreas de cobertura vegetal. Las provincias que reportan la mayor afectación en hectáreas quemadas por incendios forestales son: **Loja, Azuay, Pichincha, Imbabura, Cotopaxi, Chimborazo**

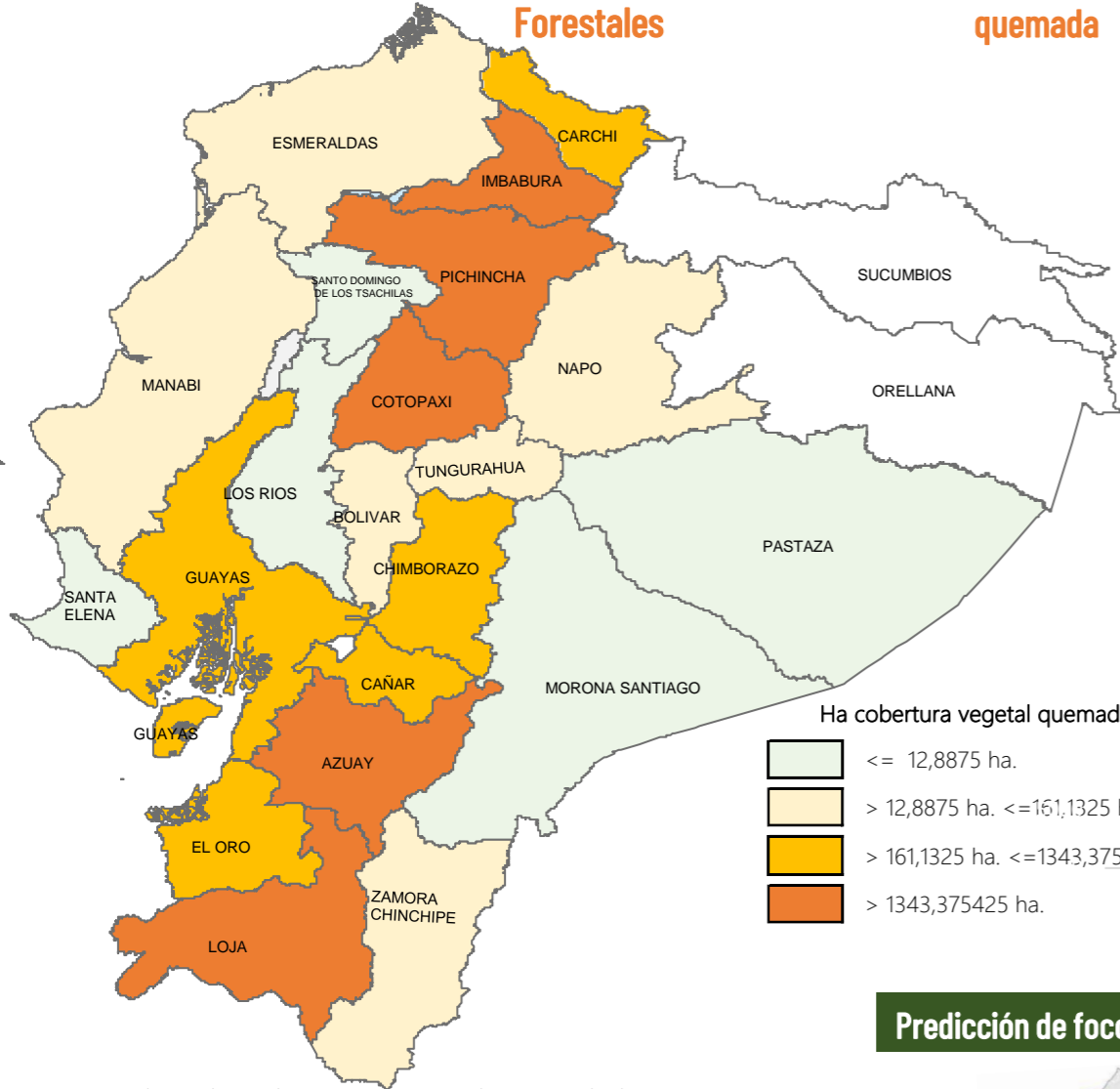

No. Incendios por nivel de afectación

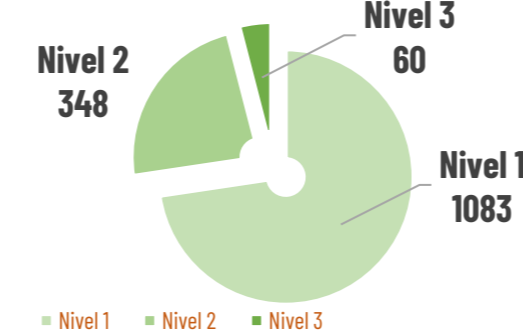

Nivel 1 = afectación hasta 2 hectáreas
 Nivel 2 = afectación mayor a 2 y menor igual a 30 hectáreas
 Nivel 3 = afectación mayor a 30 hectáreas

Ha. quemadas vs No. incendios por mes de ocurrencia

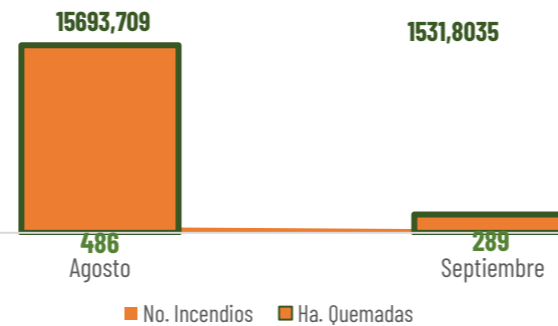

Detalle de afectaciones a nivel provincia

Provincia	No. Incendios	Ha. Quemadas	Personas heridas	Personas Damnificadas	Personas Afectadas	Animales afectados	Animales muertos
Loja	60	13.713,53	5	227	223	3533	12637
Azuay	145	2.389,54	3	0	40	0	0
Pichincha	489	2.285,38	0	0	74	393	32000
Imbabura	195	1.499,52	0	0	0	0	100
Cotopaxi	48	1.950,85	0	0	208	190	0
Chimborazo	89	874,94	0	0	0	0	0
Carchi	35	649,44	0	0	5	0	0
Guayas	198	657,02	0	0	0	0	0
El Oro	24	374,00	0	0	0	0	0
Cañar	61	187,50	0	0	0	0	0
Esmeraldas	35	134,77	0	0	7	0	0
Manabí	5	92,00	0	0	0	0	0
Tungurahua	45	81,34	0	0	0	0	0
Bolívar	20	41,51	0	0	4	0	0
Napo	9	27,55	0	0	0	0	0
Zamora Chinchipe	3	18,02	0	0	0	0	0
Morona Santiago	17	7,17	0	0	0	0	0
Santa Elena	3	8,00	0	0	0	0	0
Los Ríos	6	3,63	0	0	0	0	0
Pastaza	3	0,55	0	0	0	0	0
Santo Domingo de Los Tsác	1	0,00	0	0	0	0	0
Galápagos	0	0,00	0	0	0	0	0
Sucumbios	0	0,00	0	0	0	0	0
Orellana	0	0,00	0	0	0	0	0
Total	1491	24.996,24	8	227	561	4.116	44.737

Predicción de focos de calor - INAMHI

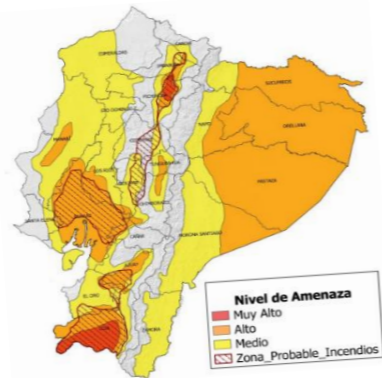

Según el Boletín Meteorológico Nro. 50, se prevén Muy Altas Temperaturas y Radiación Ultravioleta en el día en la región Amazónica, Interandina, y zona centro - sur del Litoral. Esta situación persistente, combinada con el bajo contenido de humedad y ráfagas de viento moderadas y fuertes, incrementa el riesgo de ocurrencia de incendios forestales (zonas delimitadas con color rojo punteado en el mapa de amenaza). Los días de mayor intensidad serán el jueves 19 y viernes 20 de septiembre.

Movilizaciones aéreas



55

Intervenciones aéreas



833

Descargas de agua

949.672

Total litros descargados

Para la atención de incendios forestales se activaron los siguientes COE:

- 2 COE Provinciales**
 - Septiembre 16: Cotopaxi
 - Agosto 28: Loja
- 13 COE Cantonales**
 - Septiembre 12: Catamayo
 - Septiembre 9: Mejía
 - Septiembre 6: Rumiñahui
 - Septiembre 5: Alausi
 - Septiembre 4: Quito
 - Septiembre 2: Loja, Urcuquí, Espejo
 - Agosto 31: Gonzanamá y Nabón.
 - Agosto 29: San Fernando
 - Agosto 26: Sigchos
 - Agosto 25: Quilanga
- 2 Declaratorias de Emergencia**
 - 28/08/2024 cantón Quilanga
 - 12/09/2024 cantón Sigchos

Producto elaborado por:
 Dirección de Monitoreo de Eventos Adversos

Para acceder a todos los informes de situación e infografías generadas por la SNGR visite el siguiente enlace:

<https://www.gestionderiesgos.gob.ec/informes-de-situacion-actual-por-eventos-adversos-ecuador/>



Secretaría Nacional de Gestión de Riesgos

A nivel nacional a la hora de corte del presente reporte, se registra:

Incendios Activos

6

Incendios Controlados

3



A nivel nacional a la hora de corte del presente reporte, se han activado 11 BRIF:

Evento /Incendio forestal	BRIF Activadas por evento	BRIGADA FORESTAL	Fecha de Activación	Fecha de Cierre
Loja/Calvas/Cariamanga/Yambaca - Cerro Tun Tun	1	BRIF: El Oro	18/09/2024	Activo
Cotopaxi/ Sigchos / Sigchos / Cerro El Pulpito, Caserío Las Rosas.	8	BRIF: Latacunga y Guaranda	17/09/2024	Activo
		BRIF: Ambato, Latacunga, Guaranda y Riobamba	29/08/2024	02/09/2024
		BRIF: Quito	01/09/2024	05/05/2024
Loja/Quilanga/Parroquia San Antonio de las Aradas	2	BRIF: Los Ríos	12/09/2024	17/09/2024
		BRIF: Cañar	29/08/2024	02/09/2024
		BRIF: El Oro		04/09/2024

06 incendios forestales activos

No.	Provincia	Cantón	Parroquia	Sector	Afectación (ha)	Fecha del evento	Observaciones
01	Pichincha	Quito	Puambo	Diagonal a Santa Rosa	---	20/09/2024	CB Quito realiza liquidación del flagelo en el lugar.
02	Cotopaxi	Pujilí	Pitaló	Hacienda La Delicia.	---	20/09/2024	CB Pujilí realiza labores de sofocación del flagelo.
03	Guayas	Guayaquil	Progreso	Bosque De La China Km 35 Via A La Costa	---	20/09/2024	CB se encuentra realizando trabajos de extinción del flagelo.
04	Cotopaxi	Latacunga	Toacaso	Caserío Yugsiche.	---	20/09/2024	CB Latacunga realiza labores de sofocación del flagelo.
05	Azuay	Cuenca	Chiquintad	San Antonio	---	20/09/2024	CB Cuenca realiza labores de sofocación.
06	Carchi	Mira	Concepción	Catarama	25	19/09/2024	El personal se retira del lugar debido a que han llegado hasta el límite de la zona accesible.

03 incendios forestales controlados

No.	Provincia	Cantón	Parroquia	Sector	Afectación (ha)	Fecha del evento	Observaciones
07	Azuay	Santa Isabel	Santa Isabel	Huasipamba	30	19/09/2024	CB Santa Isabel reanudó las labores de sofocación.
08	Carchi	Espejo	La libertad (alizo)	Cobos en la zona de amortiguamiento de la Reserva Ecológica El Ángel (REEA)	3	06/09/2024	Reserva Ecológica El Ángel - MAATE en coordinación con comuneros realizarán el monitoreo del incendio forestal.
09	Cotopaxi	Sigchos	Sigchos	Cerro El Pulpito, Yuncusig, caserío Las Rosas, caserío Quinticusig	1157	26/08/2024	Maquinaria de la Prefectura y GAD Sigchos realizaron líneas de defensa al exterior del incendio. MAG coordina acciones con Prefectura de Cotopaxi, GAD Sigchos y GAD Pucayacu para la entrega de alimento para ganado en los sectores afectados.

Nº de Incendios Forestales vs Ha. Quemada desde el 23 de agosto de 2024

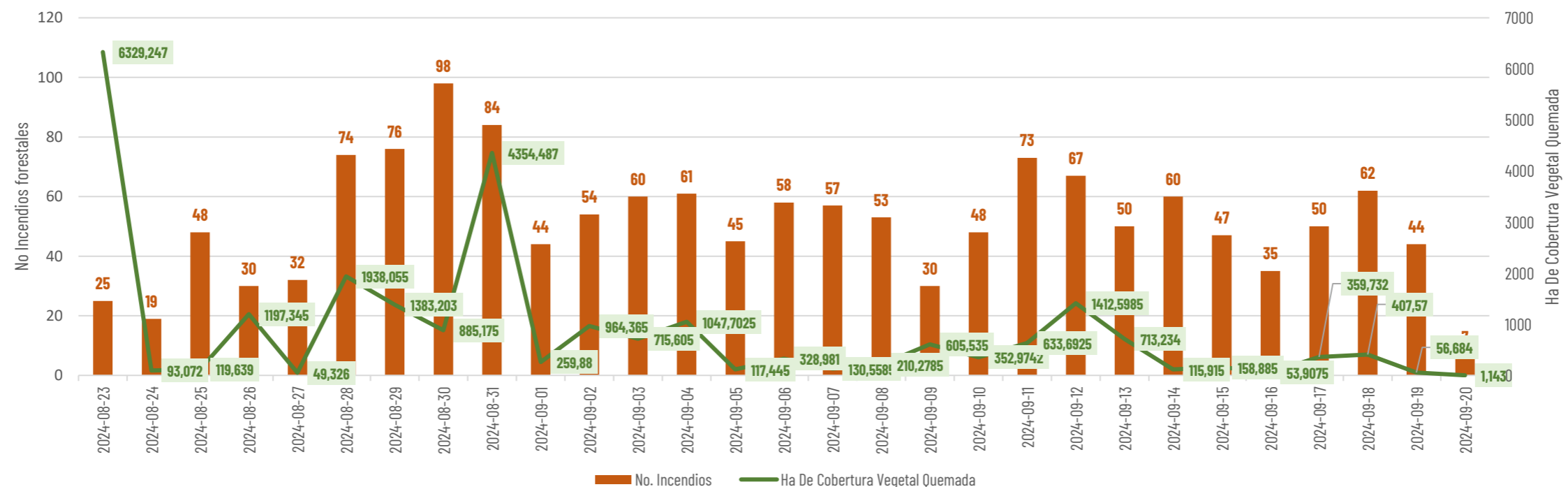

Producto elaborado por:

Para acceder a todos los informes de situación e infografías generadas por la SNGR visite el siguiente enlace:
<https://www.gestionderiesgos.gob.ec/informes-de-situacion-actual-por-eventos-adversos-ecuador/>

