

Desde el 23 de agosto de 2024 hasta la fecha, se han registrado **1298** incendios forestales (INF) que han ocasionado la pérdida de **23.420,55** hectáreas de cobertura vegetal. Las provincias que reportan la mayor afectación en hectáreas quemadas por incendios forestales son: **Loja, Azuay, Imbabura, Carchi, Cotopaxi, Pichincha**

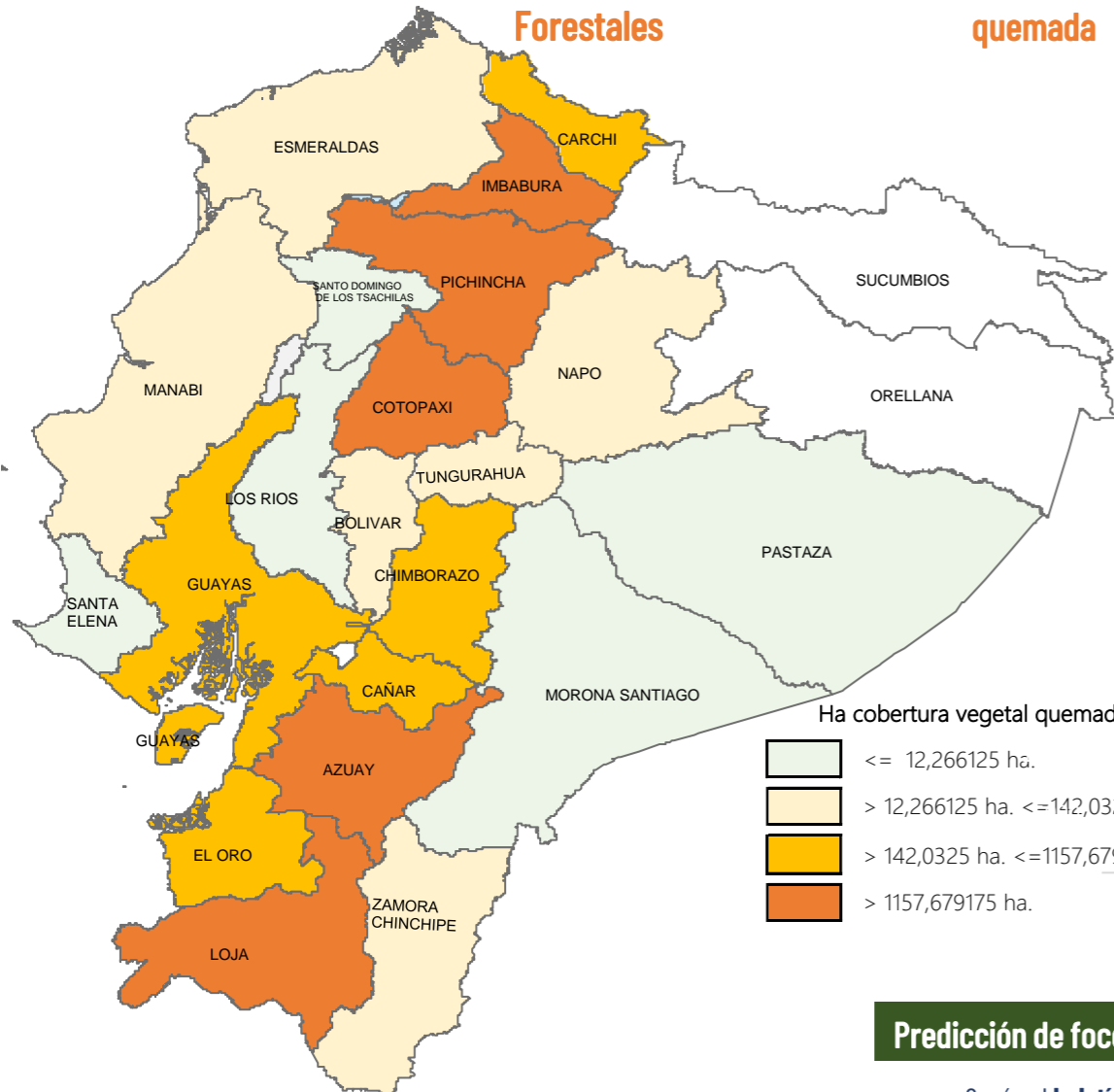

### No. Incendios por nivel de afectación

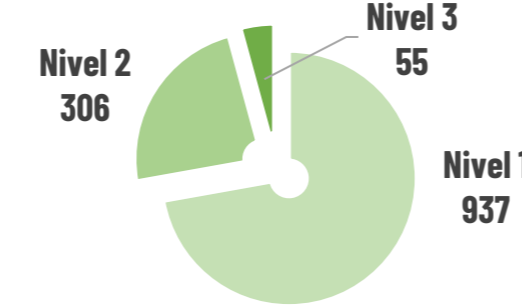

Nivel 1 = afectación hasta 2 hectáreas  
 Nivel 2 = afectación mayor a 2 y menor igual a 30 hectáreas  
 Nivel 3 = afectación mayor a 30 hectáreas

### Ha. quemadas vs No. incendios por mes de ocurrencia

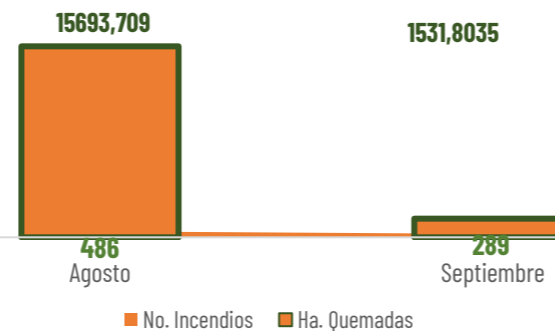

### Detalle de afectaciones a nivel provincia

| Provincia                 | No. Incendios | Ha. Quemadas     | Personas heridas | Personas Damnificadas | Personas Afectadas | Animales afectados | Animales muertos |
|---------------------------|---------------|------------------|------------------|-----------------------|--------------------|--------------------|------------------|
| Loja                      | 56            | 13.223,53        | 3                | 227                   | 223                | 3533               | 12637            |
| Azuay                     | 126           | 2.348,94         | 3                | 0                     | 40                 | 0                  | 0                |
| Imbabura                  | 159           | 1.415,10         | 0                | 0                     | 0                  | 0                  | 100              |
| Carchi                    | 33            | 616,44           | 0                | 0                     | 5                  | 0                  | 0                |
| Cotopaxi                  | 42            | 1.265,70         | 0                | 0                     | 0                  | 0                  | 0                |
| Pichincha                 | 428           | 2.224,95         | 0                | 0                     | 74                 | 393                | 32000            |
| Guayas                    | 175           | 595,05           | 0                | 0                     | 0                  | 0                  | 0                |
| Chimborazo                | 79            | 833,63           | 0                | 0                     | 0                  | 0                  | 0                |
| El Oro                    | 19            | 337,00           | 0                | 0                     | 0                  | 0                  | 0                |
| Cañar                     | 52            | 170,97           | 0                | 0                     | 0                  | 0                  | 0                |
| Tungurahua                | 44            | 81,24            | 0                | 0                     | 0                  | 0                  | 0                |
| Esmeraldas                | 23            | 113,10           | 0                | 0                     | 11                 | 0                  | 0                |
| Zamora Chinchipe          | 3             | 18,02            | 0                | 0                     | 0                  | 0                  | 0                |
| Santa Elena               | 2             | 7,00             | 0                | 0                     | 0                  | 0                  | 0                |
| Morona Santiago           | 17            | 7,17             | 0                | 0                     | 0                  | 0                  | 0                |
| Los Ríos                  | 5             | 3,61             | 0                | 0                     | 0                  | 0                  | 0                |
| Bolívar                   | 18            | 39,51            | 0                | 0                     | 4                  | 0                  | 0                |
| Pastaza                   | 2             | 0,05             | 0                | 0                     | 0                  | 0                  | 0                |
| Napo                      | 9             | 27,55            | 0                | 0                     | 0                  | 0                  | 0                |
| Manabí                    | 5             | 92,00            | 0                | 0                     | 0                  | 0                  | 0                |
| Galápagos                 | 0             | 0,00             | 0                | 0                     | 0                  | 0                  | 0                |
| Santo Domingo de Los Tsác | 1             | 0,00             | 0                | 0                     | 0                  | 0                  | 0                |
| Sucumbios                 | 0             | 0,00             | 0                | 0                     | 0                  | 0                  | 0                |
| Orellana                  | 0             | 0,00             | 0                | 0                     | 0                  | 0                  | 0                |
| <b>Total</b>              | <b>1298</b>   | <b>23.420,55</b> | <b>6</b>         | <b>227</b>            | <b>357</b>         | <b>3.926</b>       | <b>44.737</b>    |

Para la atención de incendios forestales se activaron los siguientes COE:

- 2 COE Provinciales**
  - Septiembre 16: **Cotopaxi**
  - Agosto 28: **Loja**
- 2 Declaratorias de Emergencia**
  - 28/08/2024 cantón Quilanga
  - 12/09/2024 cantón Sigchos
- 13 COE Cantonales**
  - Septiembre 12: **Catamayo**
  - Septiembre 9: **Mejía**
  - Septiembre 6: **Rumiñahui**
  - Septiembre 5: **Alausi**
  - Septiembre 4: **Quito**
  - Septiembre 2: **Loja, Urcuquí, Espejo**
  - Agosto 31: **Gonzanamá y Nabón.**
  - Agosto 29: **San Fernando**
  - Agosto 26: **Sigchos**
  - Agosto 25: **Quilanga**

### Predicción de focos de calor - INAMHI

Según el **boletín de focos de calor**, emitido por el **INAMHI**, con vigencia: **para el 16 de septiembre de 2024**, se estima que en caso de la activación de un incendio forestal, la probabilidad de propagación es moderada y alto en la región Sierra.

Por regiones el índice HAINES será:

- Región Litoral: Bajo.
- Región Interandina: Moderado y puntual alto.
- Región Oriental: Moderado

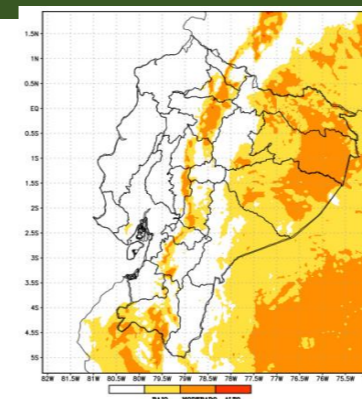

### Movilizaciones aéreas



Producto elaborado por:

Para acceder a todos los informes de situación e infografías generadas por la SNGR visite el siguiente enlace:  
<https://www.gestionderiesgos.gob.ec/informes-de-situacion-actual-por-eventos-adversos-ecuador/>

A nivel nacional a la hora de corte del presente reporte, se registra:

# Incendios Activos

7

# Incendios Controlados

3



A nivel nacional a la hora de corte del presente reporte, se han activado 8 BRIF:

| Brigada de Refuerzo en Incendios Forestales (BRIF)                 |                                 |  |                     |                 |
|--|---------------------------------|--|---------------------|-----------------|
| Evento /Incendio forestal  | Total BRIF Activadas por Evento | BRIGADA FORESTAL                             | Fecha de Activación | Fecha de Cierre |
| Cotopaxi/ Sigchos / Sigchos / Cerro El Pulpito, Caserío Las Rosas. | 6                               | BRIF: Ambato, Latacunga, Guaranda y Riobamba | 29/08/2024          | 2/9/2024        |
|  |                                 | BRIF: Quito                                  | 01/09/2024          | 5/5/2024        |
|  |                                 | BRIF: Los Ríos                               | 12/09/2024          | Activo          |
| Loja/Quilanga/Parroquia San Antonio de las Aradas                  | 2                               | BRIF: Cañar                                  | 29/08/2024          | 2/9/2024        |
|  |                                 | BRIF: El Oro                                 |                     | 4/9/2024        |

| 07 incendios forestales activos |            |         |                           |  |                 |                  |  |
|---------------------------------|------------|---------|---------------------------|--|-----------------|------------------|--|
| No.                             | Provincia  | Cantón  | Parroquia                 | Sector   | Afectación (ha) | Fecha del evento | Observaciones  |
| 01                              | Pichincha  | Mejía   | Machachi                  | Pansaleo   | ---             | 16/09/2024       | Cuerpo de Bomberos trabaja en la sofocación del flagelo.   |
| 02                              | Cotopaxi   | Sigchos | Sigchos                   | Por el Hospital de Sigchos.                          | ---             | 16/09/2024       | Cuerpo de Bomberos Sigchos realiza liquidación del flagelo.  |
| 03                              | Chimborazo | Guamote | Cebadas                   | Vía a Macas por el río Yasipán.                      | ---             | 15/09/2024       | Cuerpo de Bomberos de Quito realiza los trabajos de sofocación.  |
| 04                              | Cotopaxi   | Sigchos | Sigchos                   | Bosque Toachi-Pilatón Reserva Ecológica Los Ilinizas | --              | 09/09/2024       | El incendio forestal se encuentra en un lugar inaccesible y no es posible realizar labores.  |
| 05                              | Pichincha  | Mejía   | El Chaupi                 | Los Ilinizas   | 900             | 02/09/2024       | Ministerio del Ambiente (Bosque Protector Toachi- Pilatón) se mantienen en monitoreo desde garitas y recorridos frecuentes.                                    |
| 06                              | Imbabura   | Urcuquí | La Merced de Buenos Aires | Cerro el Chispo                                      | 450             | 28/08/2024       | Cuerpo de Bomberos de Ibarra monitorea mediante dron   |
| 07                              | Cotopaxi   | Sigchos | Sigchos                   | Cerro El Pulpito, Caserío Las Rosas                  | 1000            | 26/08/2024       | El PMU informa que procedió a realizar labores de control y liquidación con ataque indirecto creando una línea de defensa con la técnica de avance progresivo. |

| 03 incendios forestales controlados |           |        |             |                 |                 |                  |   |
|-------------------------------------|-----------|--------|-------------|-----------------|-----------------|------------------|---|
| No.                                 | Provincia | Cantón | Parroquia   | Sector          | Afectación (ha) | Fecha del evento | Observaciones   |
| 08                                  | Pichincha | Quito  | Guangopolo  | La Toglla       | ---             | 15/09/2024       | Cuerpo de Bomberos de Quito realiza los trabajos de liquidación y sofocación del flagelo en el lugar.   |
| 09                                  | El Oro    | Zaruma | Salvias     | Vía a El Molino | 80              | 13/09/2024       | Cuerpo de Bomberos Zaruma continua las tareas de liquidación.   |
| 10                                  | Carchi    | Espejo | La libertad | Morán           | 253.84          | 31/08/2024       | Cuerpo de Bomberos de Espejo en coordinación con guardaparques de la Reserva Ecológica El Ángel (REEA) y comuneros, realizaron la inspección y mitigación de los focos de calor, los cuales se encuentran con residuos de combustión. |

Nº de Incendios Forestales vs Ha. Quemada desde el 23 de agosto de 2024

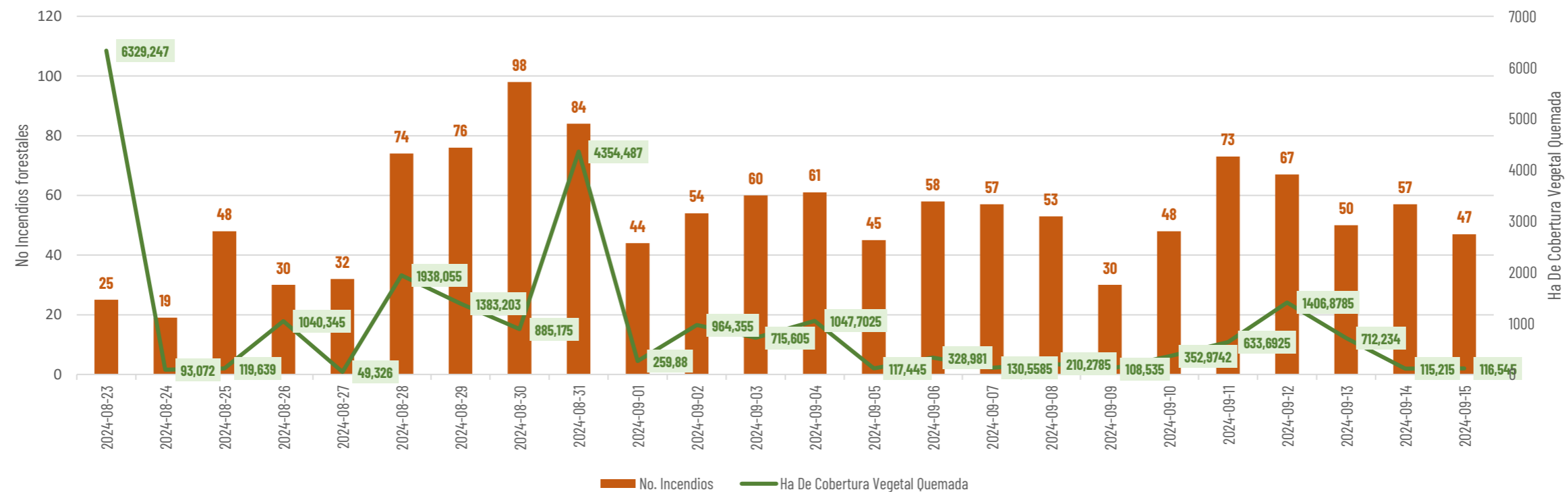

Producto elaborado por:

Para acceder a todos los informes de situación e infografías generadas por la SNGR visiste el siguiente enlace:  
<https://www.gestionderiesgos.gob.ec/informes-de-situacion-actual-por-eventos-adversos-ecuador/>



Secretaría Nacional de Gestión de Riesgos