

Desde el 01 de enero de 2024 hasta la fecha, se han registrado **3.571** incendios forestales (INF) que han ocasionado la pérdida de **41.580,42** hectáreas de cobertura vegetal. Las provincias que reportan la mayor afectación en hectáreas quemadas por incendios forestales son: **Loja, Azuay, Pichincha, Carchi, Cotopaxi, Imbabura**

3.571
No. Incendios Forestales

41.580,42
Ha. de cobertura vegetal quemada

40
Personas heridas

1
Personas fallecidas

241
Personas Damnificadas

1.372
Personas Afectadas

4.380
Animales Afectados

44.765
Animales Muertos

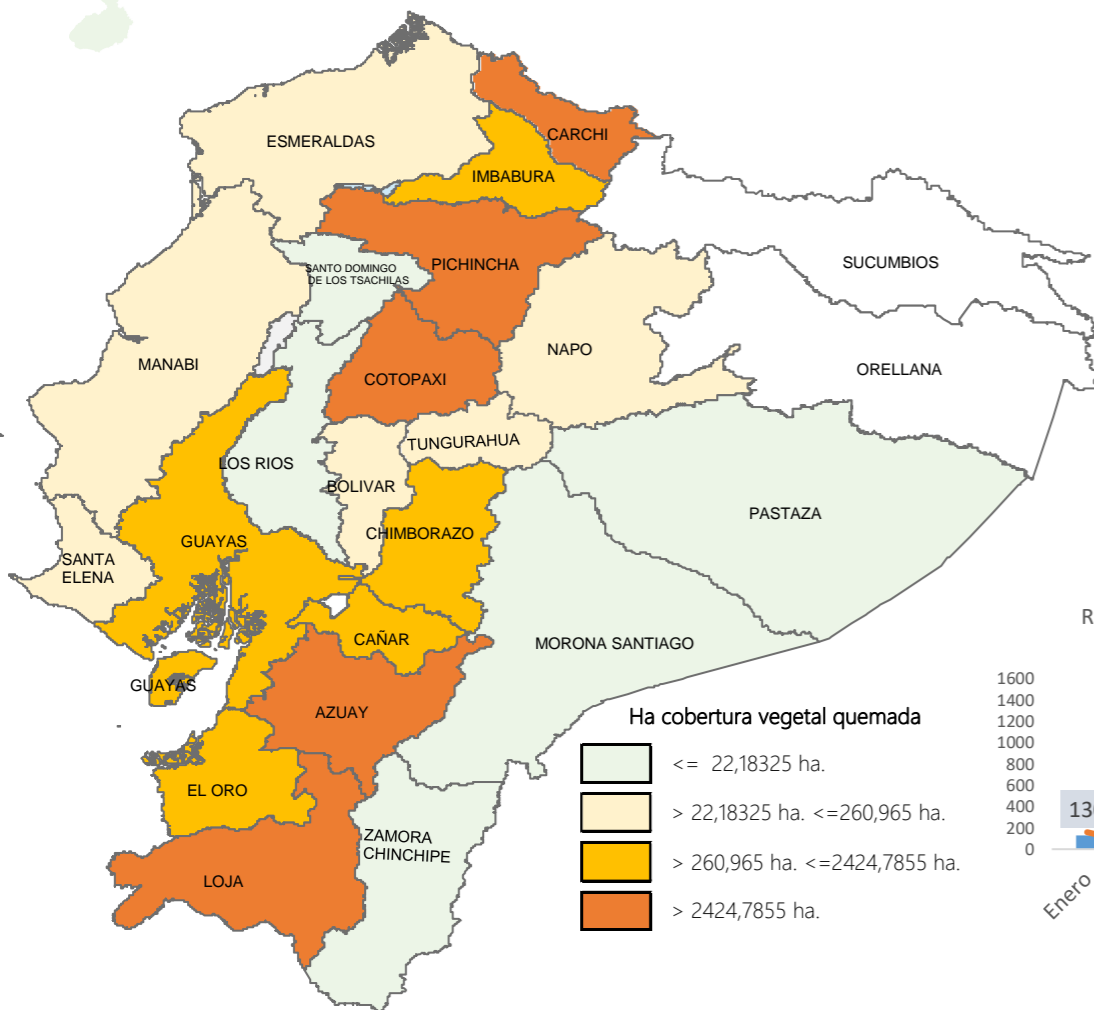

No. Incendios por nivel de afectación

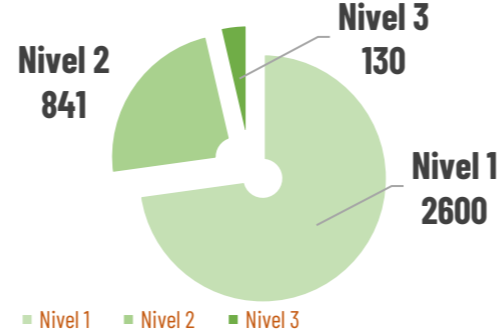

Nivel 1 = afectación hasta 2 hectáreas
Nivel 2 = afectación mayor a 2 y menor igual a 30 hectáreas
Nivel 3 = afectación mayor a 30 hectáreas

Recurrencia de incendios vs ha. de cobertura vegetal quemada por meses

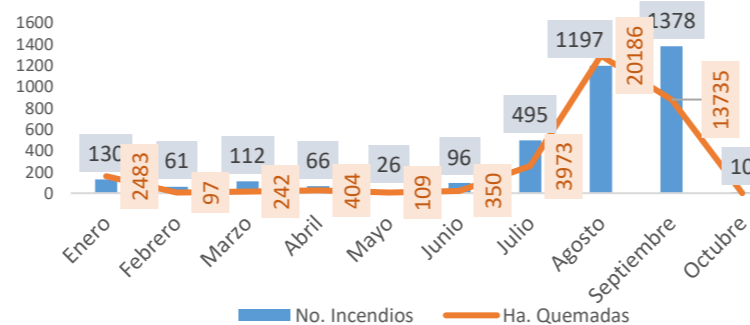

Detalle de afectaciones a nivel provincia

Provincia	No. Incendios	Ha. Quemadas	Personas fallecidas	Personas heridas	Personas Damnificadas	Personas Afectadas	Animales afectados	Animales muertos
Loja	153	18.152,34	0	5	227	223	3663	12637
Azuay	477	5.463,75	0	4	0	584	20	20
Pichincha	1003	4.561,06	0	26	14	173	407	32003
Carchi	78	3.221,85	0	0	0	5	0	0
Cotopaxi	124	2.706,66	0	1	0	368	290	0
Imbabura	395	2.142,91	0	2	0	0	0	105
Chimborazo	196	1.635,99	0	0	0	0	0	0
Guayas	486	1.505,49	0	0	0	0	0	0
El Oro	72	934,78	0	0	0	0	0	0
Cañar	165	330,41	0	1	0	0	0	0
Tungurahua	190	260,97	0	0	0	0	0	0
Esmeraldas	87	243,16	0	0	0	7	0	0
Bolivar	55	138,51	0	1	0	12	0	0
Manabí	12	107,03	0	0	0	0	0	0
Santa Elena	15	105,88	0	0	0	0	0	0
Napo	11	27,55	0	0	0	0	0	0
Zamora Chinchipe	3	18,02	0	0	0	0	0	0
Morona Santiago	29	16,81	0	0	0	0	0	0
Los Rios	14	6,16	0	0	0	0	0	0
Pastaza	4	0,60	1	0	0	0	0	0
Galápagos	1	0,50	0	0	0	0	0	0
Santo Domingo de	1	0,00	0	0	0	0	0	0
Sucumbios	0	0,00	0	0	0	0	0	0
Orellana	0	0,00	0	0	0	0	0	0
Total	3571	41.580,42	1	40	241	1.372	4.380	44.765

Para la atención de incendios forestales se activaron los siguientes COE:

3 COE Provincial
25/09/2024: Chimborazo
16/19/2024: Cotopaxi
28/08/2024: Loja

19 COE Cantonales

Latacunga 25/09/2024 (activo)
Quito 24/09/2024 (activo)
Calvas 17/09/2024 (activo)
Catamayo 12/9/2024 (activo)
Mejía 09/09/2024 (Cerrado)
Rumiñahui 06/09/2024 (Cerrado)
Alausí 05/09/2024 (activo)
Quito 04/09/2024 (Cerrado)
Loja 02/09/2024 (activo)
Urcuquí 02/09/2024 (cerrado)

3 Declaratorias de Emergencia
25/09/2024 Distrito Metropolitano de Quito
12/09/2024 cantón Sigchos
28/08/2024 cantón Quilanga

Espejo 02/09/2024 (cerrado)
Gonzanamá 31/08/2024 (activo)
Nabón 31/08/2024 (cerrado)
San Fernando 29/08/2024 (Cerrado)
Sigchos 26/08/2024 (activo)
Quilanga 25/08/2024 (Activo)
Santa Isabel 19/07/2024 (Cerrado)
Girón 17/07/2024 (Cerrado)
Espejo 29/01/2024 (Cerrado)

1 COE Nacional
activo desde el 19/09/2024

1 Declaratoria de Alerta Roja
Activo desde el 21/09/2024

Predicción de focos de calor - INAMHI

De acuerdo al Boletín de Pronóstico Nro. 276 de "Predicción de focos de calor", emitido por el INAMHI, para el 2 de octubre de 2024. La Dirección de Pronósticos y Alertas Hidrometeorológicas del INAMHI, basándose en la

En caso de la activación de un incendio forestal, la probabilidad de propagación es baja en todo el país.

Región Litoral: Bajo.
Región Interandina: Bajo.
Región Oriental: Bajo

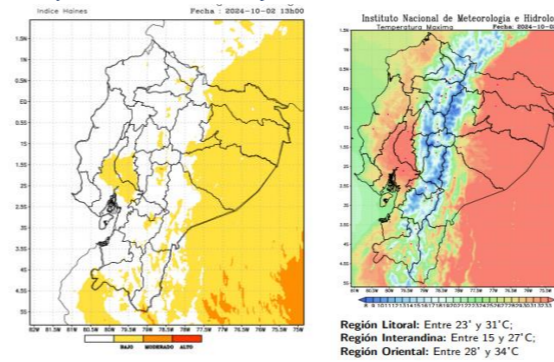

Movilizaciones aéreas

86
Intervenciones aéreas

1.344
Descargas de agua

1.315.022
Total litros descargados

A nivel nacional a la hora de corte del presente reporte, se registran:

A nivel nacional a la hora de corte del presente reporte, de han realizado 25 activaciones de BRIF:

Incendios Activos



Incendios Controlados



Provincia	Cantón	Parroquia	Sector	Fecha Evento	BRIF	Fecha de Activación	Fecha de Cierre
Azuay	Girón	Asunción	Pichanillas	17/7/2024	Austro	18/7/2024	19/7/2024
	Cuenca	San Joaquín	Pucán - Osochapana	28/7/2024	Cuñar	29/7/2024	30/7/2024
	Nabón	El Progreso	Santa Rosa	28/8/2024	Austro	30/8/2024	1/9/2024
Carchi	Espejo	La Libertad	Payurco - El Salado zona de amortiguamiento de la Reserva Ecológica El Ángel	25/1/2024	Quito	28/1/2024	30/1/2024
					Riobamba	28/1/2024	30/1/2024
Cotopaxi	Sigchos	Sigchos	El Pulpito	26/8/2024	Ambato	29/8/2024	1/9/2024
					Latacunga	29/8/2024	1/9/2024
					Guaranda	29/8/2024	1/9/2024
					Riobamba	29/8/2024	2/9/2024
					Quito	1/9/2024	5/9/2024
					Los Rios	12/9/2024	17/09/2024
					Latacunga	17/09/2024	20/9/2024
El Oro	Chilla	Chilla	Cerro Portete	15/7/2024	El Oro 1	17/7/2024	18/7/2024
					El Oro 2	17/7/2024	18/7/2024
					Austro	17/7/2024	18/7/2024
Loja	Quilanga	San Antonio de Las Aradas	San Antonio de Las Aradas	23/8/2024	Cañar	29/8/2024	2/9/2024
Pichincha	Quito	Pifo	Itulcachi	4/9/2024	Ambato	5/9/2024	9/9/2024
	Calvas	Cariamanga/Yambaca	Cerro Tun Tun	17/09/2024	El Oro 1	19/09/2024	20/9/2024
Pichincha	Quito	Cumbayá	Ingreso a Guápulo, parte del Parque Metropolitano Guanguiltagua	24/09/2024	Riobamba	24/09/2024	27/09/2024
Cotopaxi	Latacunga	Alaquez	Bosque de aglomerados (páramos de Pansache)	23/09/2024	Manta	25/09/2024	27/09/2024
					Portoviejo	25/09/2024	27/09/2024

Nº de Incendios Forestales vs Ha. Quemada registrados en septiembre y octubre de 2024

